Instalaciones

Facultade de Enfermería e Podoloxía
UNIVERSIDADE DA CORUÑA

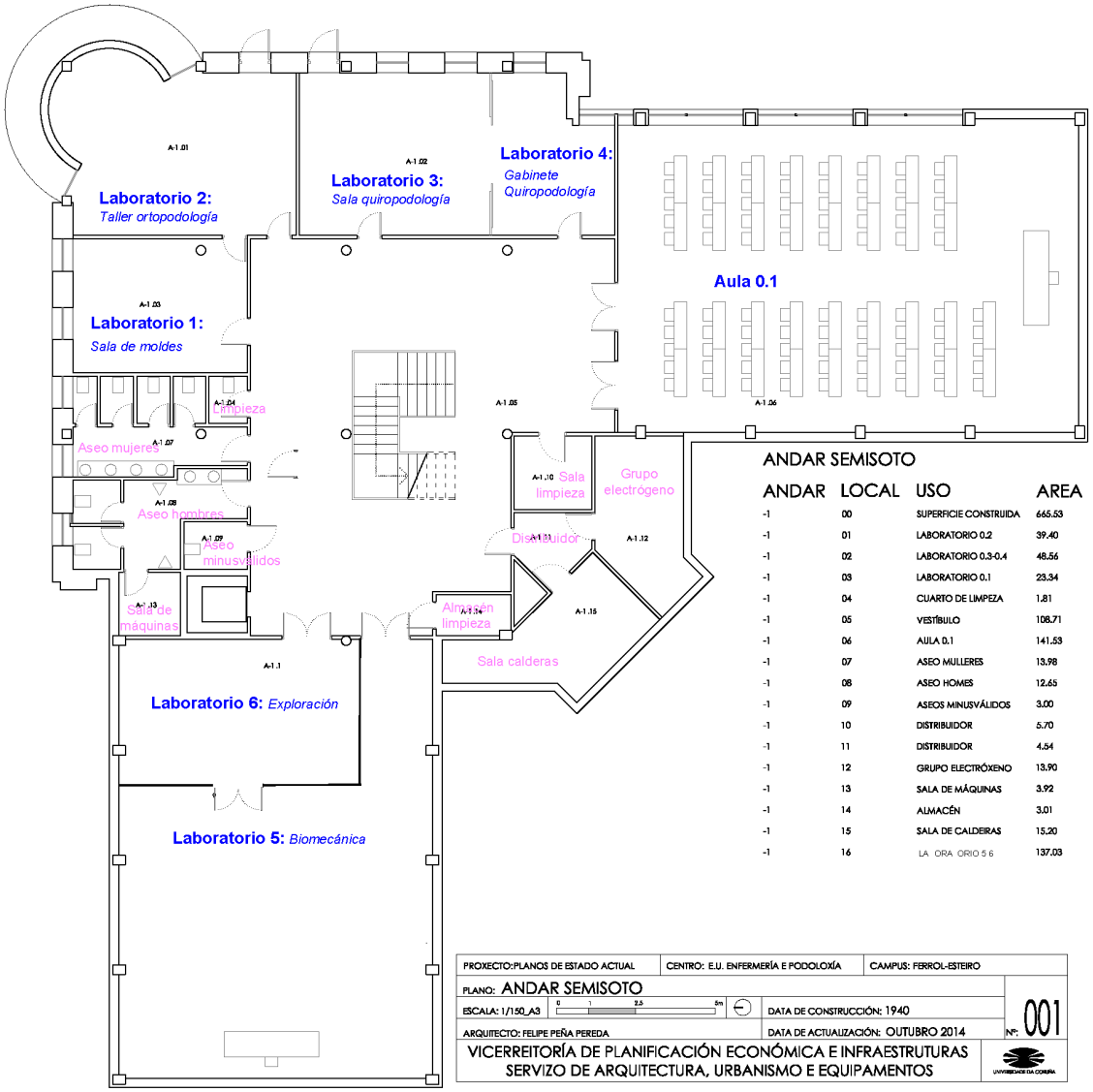

ANDAR SEMISOTO

ANDAR	LOCAL	USO	AREA
-1	00	SUPERFICIE CONSTRUIDA	665.53
-1	01	LABORATORIO 0.2	39.40
-1	02	LABORATORIO 0.3-0.4	48.56
-1	03	LABORATORIO 0.1	23.34
-1	04	CUARTO DE LIMPEZA	1.81
-1	05	VESTÍBULO	108.71
-1	06	AULA 0.1	141.53
-1	07	ASEO MULLERES	13.98
-1	08	ASEO HOMES	12.65
-1	09	ASEOS MINUSVÁLIDOS	3.00
-1	10	DISTRIBUIDOR	5.70
-1	11	DISTRIBUIDOR	4.54
-1	12	GRUPO ELECTRÓXENO	13.90
-1	13	SALA DE MÁQUINAS	3.92
-1	14	ALMACÉN	3.01
-1	15	SALA DE CALDEIRAS	15.20
-1	16	LA ORA ORIO 5 6	137.03

PROXECTO: PLANOS DE ESTADO ACTUAL	CENTRO: E.U. ENFERMERÍA E PODOLOXÍA	CAMPUS: FERROL-ESTEIRO
PLANO: ANDAR SEMISOTO		
ESCALA: 1/150_A3	DATA DE CONSTRUCCIÓN: 1940	Nº: 001
ARQUITECTO: FELIPE PEÑA PEREDA	DATA DE ACTUALIZACIÓN: OUTUBRO 2014	
VICERREITORÍA DE PLANIFICACIÓN ECONÓMICA E INFRAESTRUTURAS SERVIZO DE ARQUITECTURA, URBANISMO E EQUIPAMENTOS		

Sótano

665,53 m^2

Facultade de Enfermería e Podoloxía
UNIVERSIDADE DA CORUÑA

Aula 0.1

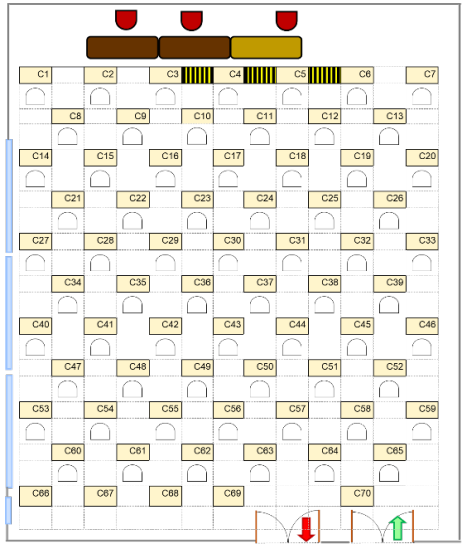

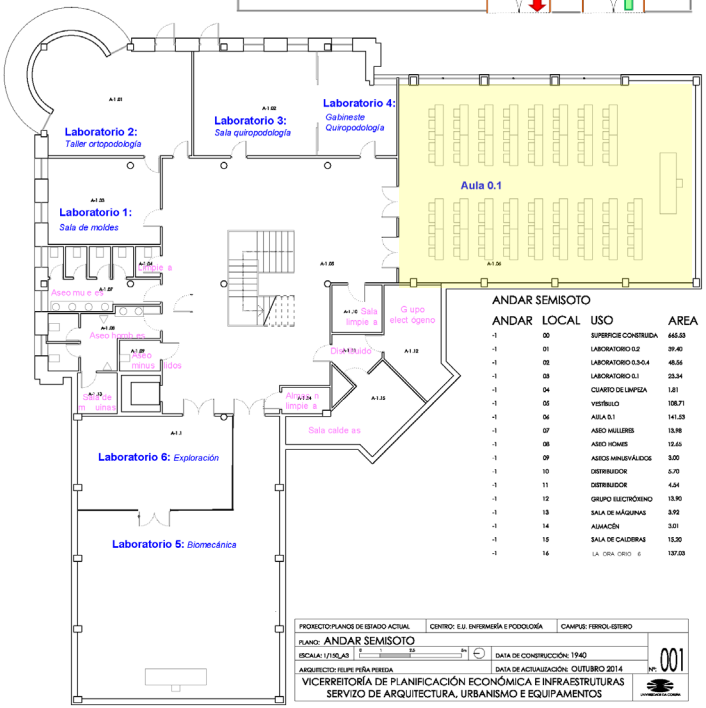

141,53 m²

Sótano

Facultade de Enfermería e Podoloxía
UNIVERSIDADE DA CORUÑA

Laboratorio 1

Sala de moldes

23,34 m^2

Sótano

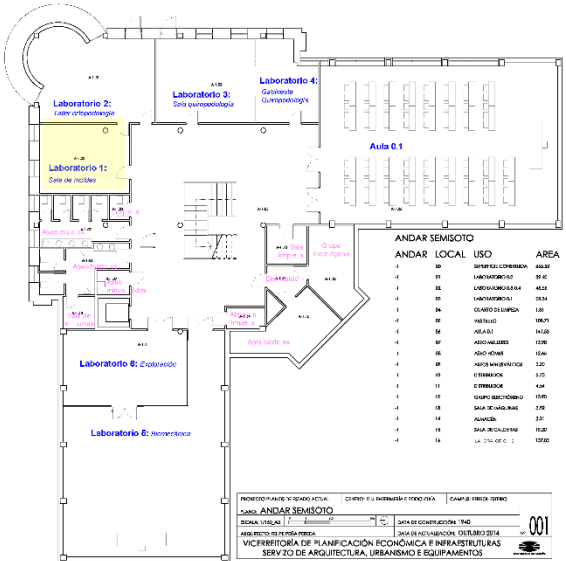

Facultade de Enfermería e Podoloxía
UNIVERSIDADE DA CORUÑA

Laboratorio 2

Taller de Ortopodología

39,40 m²

Sótano

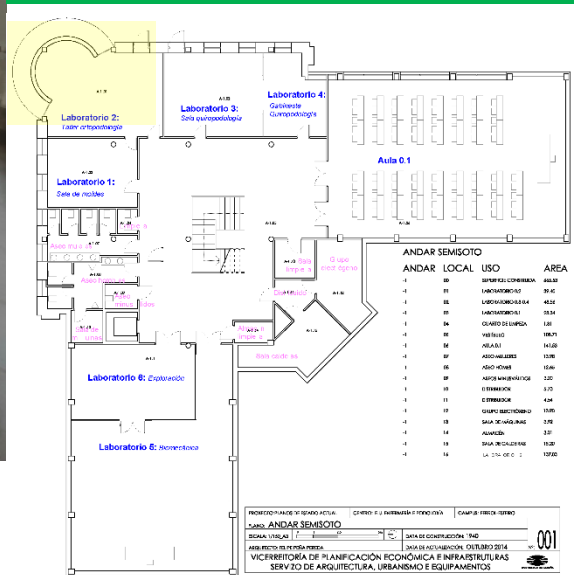

Facultade de Enfermería e Podoloxía
UNIVERSIDADE DA CORUÑA

Laboratorio 3

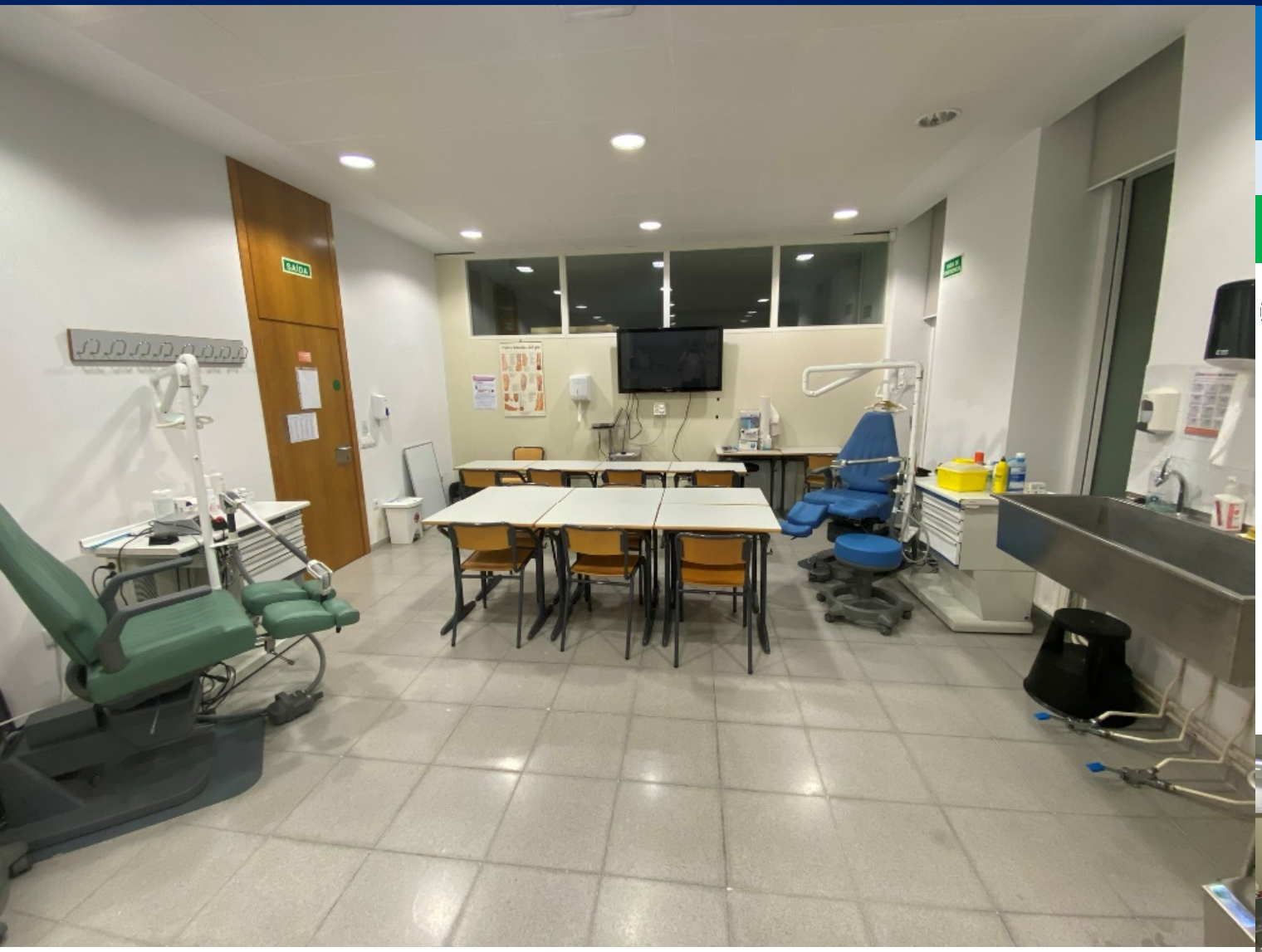

Sala de Quiropodología

31,56 m^2

Sótano

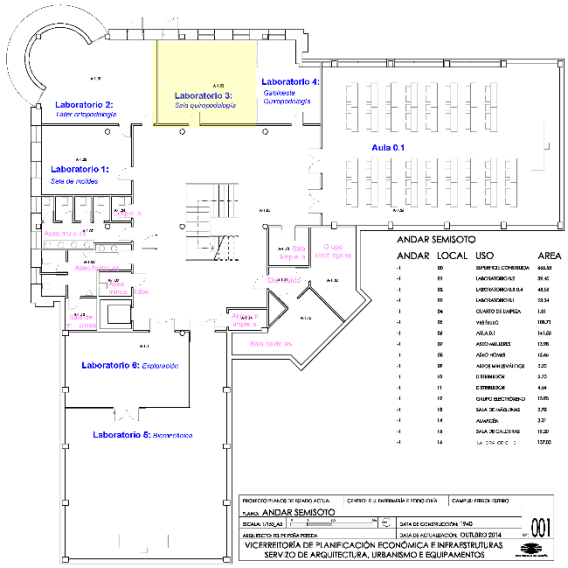

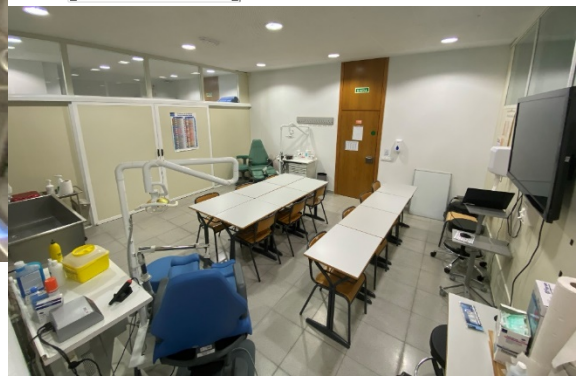

Facultade de Enfermería e Podoloxía
UNIVERSIDADE DA CORUÑA

Laboratorio 4

Gabinete de Quiropodia

17 m²

Sótano

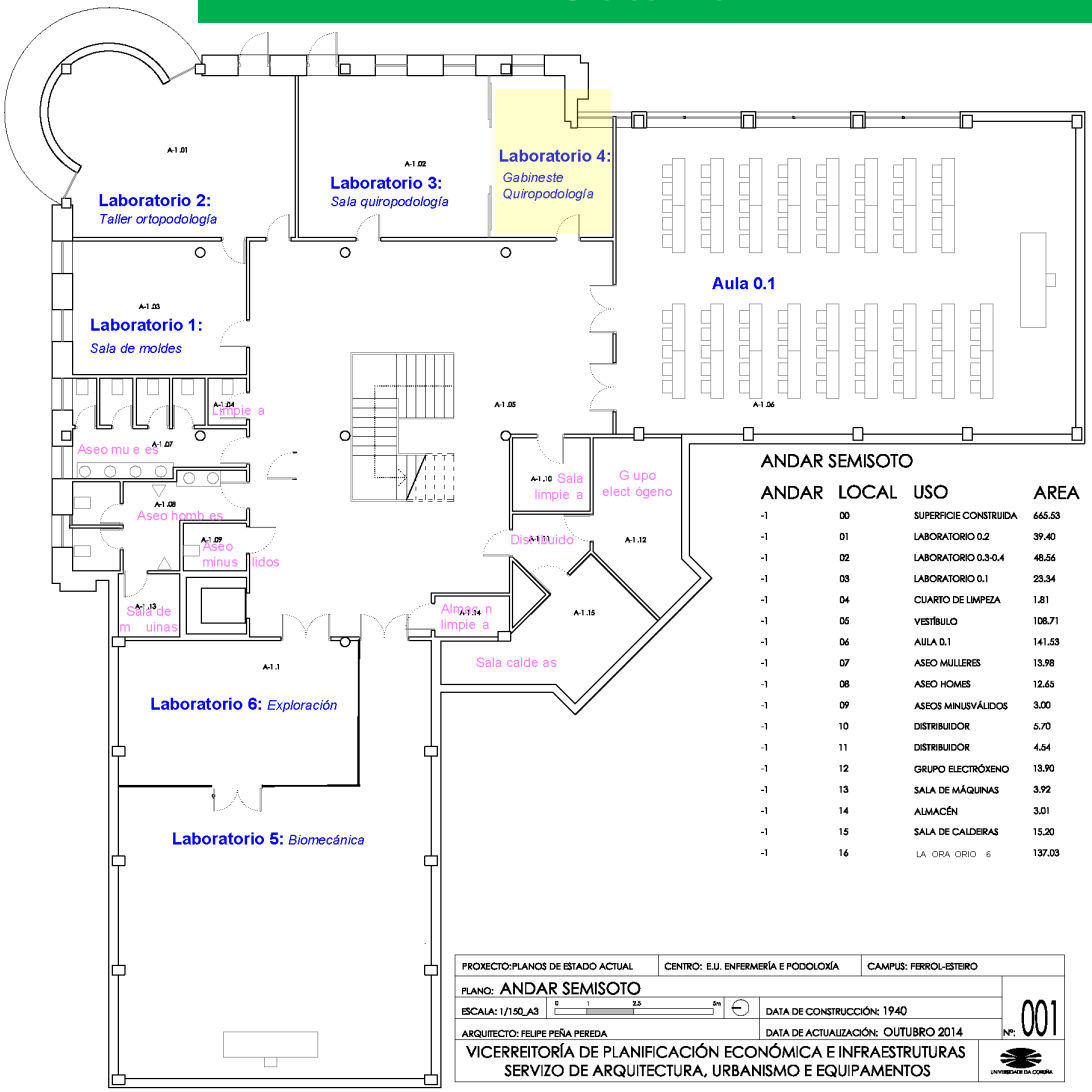

ANDAR SEMISOTO

ANDAR	LOCAL	USO	AREA
-1	00	SUPERFICIE CONSTRUIDA	665.53
-1	01	LABORATORIO 0.2	39.40
-1	02	LABORATORIO 0.3-0.4	48.56
-1	03	LABORATORIO 0.1	23.34
-1	04	CUARTO DE LIMPEZA	1.81
-1	05	VESTÍBULO	108.71
-1	06	AULA 0.1	141.53
-1	07	ASEO MULLERES	13.98
-1	08	ASEO HOMES	12.65
-1	09	ASEOS MINUSVÁLIDOS	3.00
-1	10	DISTRIBUIDOR	5.70
-1	11	DISTRIBUIDOR	4.54
-1	12	GRUPO ELECTRÓXENO	13.90
-1	13	SALA DE MÁQUINAS	3.92
-1	14	ALMACÉN	3.01
-1	15	SALA DE CALDEIRAS	15.20
-1	16	LA ORA ORIO 6	137.03

PROXECTO: PLANOS DE ESTADO ACTUAL | CENTRO: E.U. ENFERMERÍA E PODOLOXÍA | CAMPUS: FERROL-ESTEIRO
PLANO: ANDAR SEMISOTO
ESCALA: 1/150_A3 | DATA DE CONSTRUCCIÓN: 1940 | Nº: 001
ARQUITECTO: FELIPE PEÑA PEREDA | DATA DE ACTUALIZACIÓN: OUTUBRO 2014
VICERREITORÍA DE PLANIFICACIÓN ECONÓMICA E INFRAESTRUTURAS
SERVIZO DE ARQUITECTURA, URBANISMO E EQUIPAMENTOS

Facultade de Enfermería e Podoloxía
UNIVERSIDADE DA CORUÑA

Laboratorio 5

Sala de Biomecánica

104,03 m²

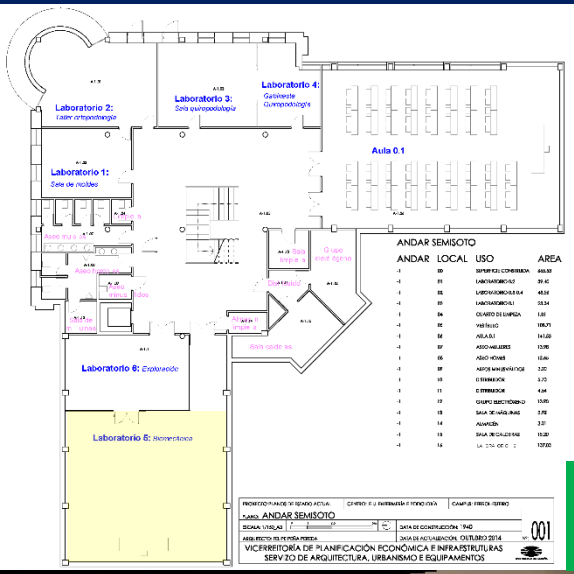

Sótano

Facultade de Enfermería e Podoloxía
UNIVERSIDADE DA CORUÑA

Laboratorio 6

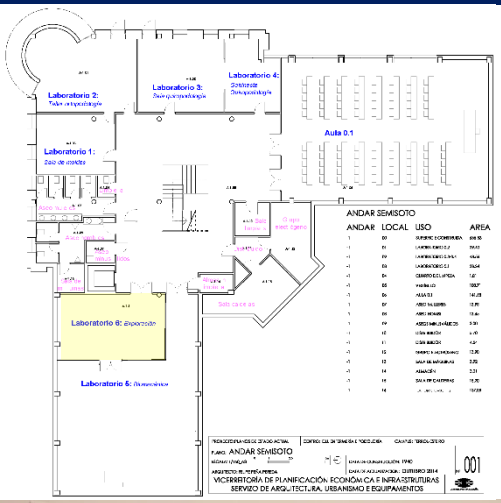

Sala de Exploración

33 m²

Sótano

Facultade de Enfermería e Podoloxía
UNIVERSIDADE DA CORUÑA

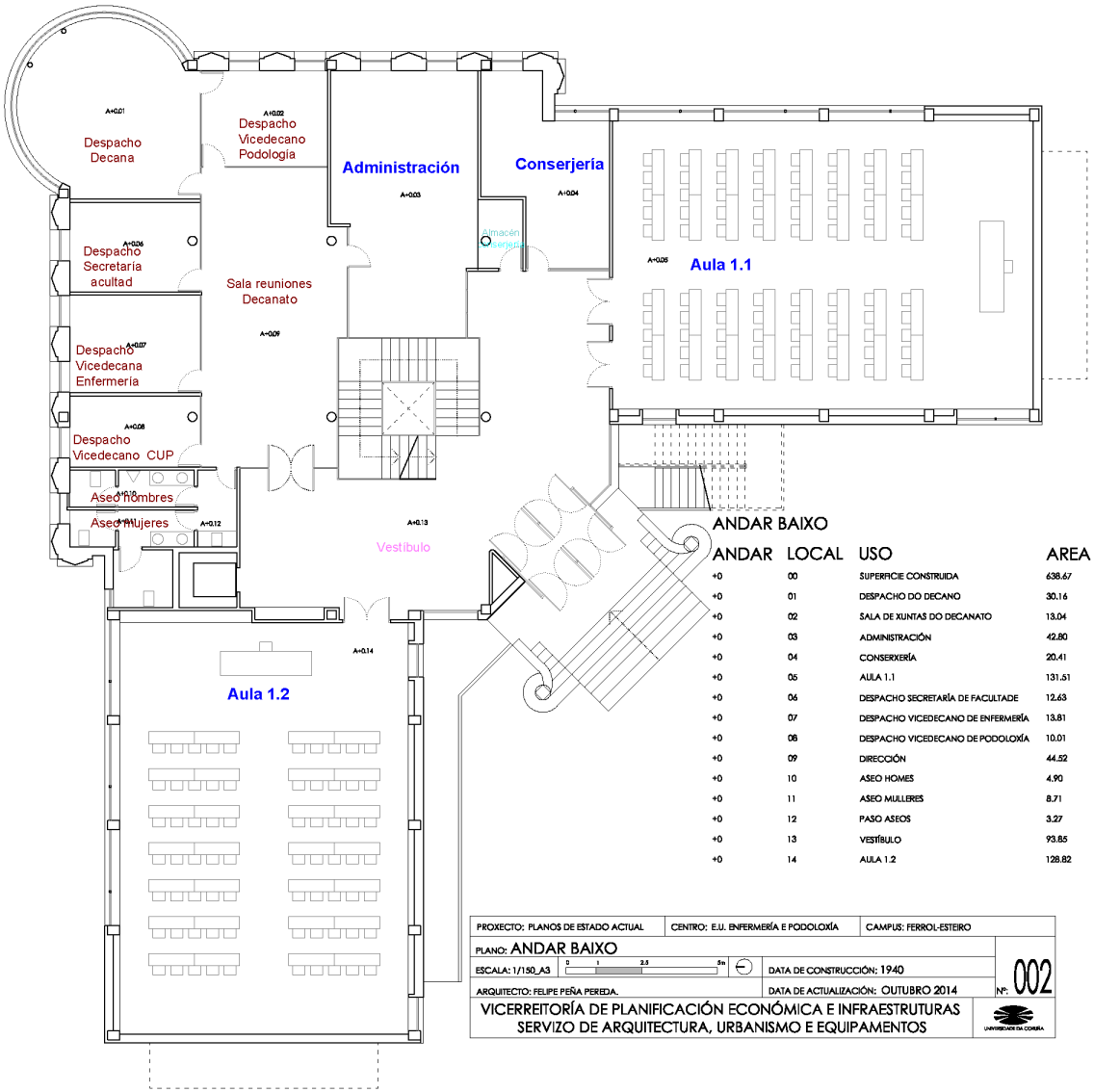

ANDAR BAIXO

ANDAR	LOCAL	USO	AREA
+0	00	SUPERFICIE CONSTRUIDA	638.67
+0	01	DESPACHO DO DECANO	30.16
+0	02	SALA DE XUNTAS DO DECANATO	13.04
+0	03	ADMINISTRACIÓN	42.80
+0	04	CONSERXERÍA	20.41
+0	05	AULA 1.1	131.51
+0	06	DESPACHO SECRETARÍA DE FACULTADE	12.63
+0	07	DESPACHO VICEDECANO DE ENFERMERÍA	13.81
+0	08	DESPACHO VICEDECANO DE PODOLOXÍA	10.01
+0	09	DIRECCIÓN	44.52
+0	10	ASEO HOMES	4.90
+0	11	ASEO MULLERES	8.71
+0	12	PASO ASEOS	3.27
+0	13	VESTÍBULO	93.85
+0	14	AULA 1.2	128.82

PROXECTO: PLANOS DE ESTADO ACTUAL | CENTRO: E.U. ENFERMERÍA E PODOLOXÍA | CAMPUS: FERROL-ESTEIRO

PLANO: ANDAR BAIXO

ESCALA: 1/150_A3 | DATA DE CONSTRUCCIÓN: 1940 | Nº: 002

ARQUITECTO: FELIPE PEÑA PEREDA. | DATA DE ACTUALIZACIÓN: OUTUBRO 2014

VICERREITORÍA DE PLANIFICACIÓN ECONÓMICA E INFRAESTRUTURAS
SERVIZO DE ARQUITECTURA, URBANISMO E EQUIPAMENTOS

Planta baja

638,67 m^2

Facultade de Enfermería e Podoloxía
UNIVERSIDADE DA CORUÑA

Aula 1.1

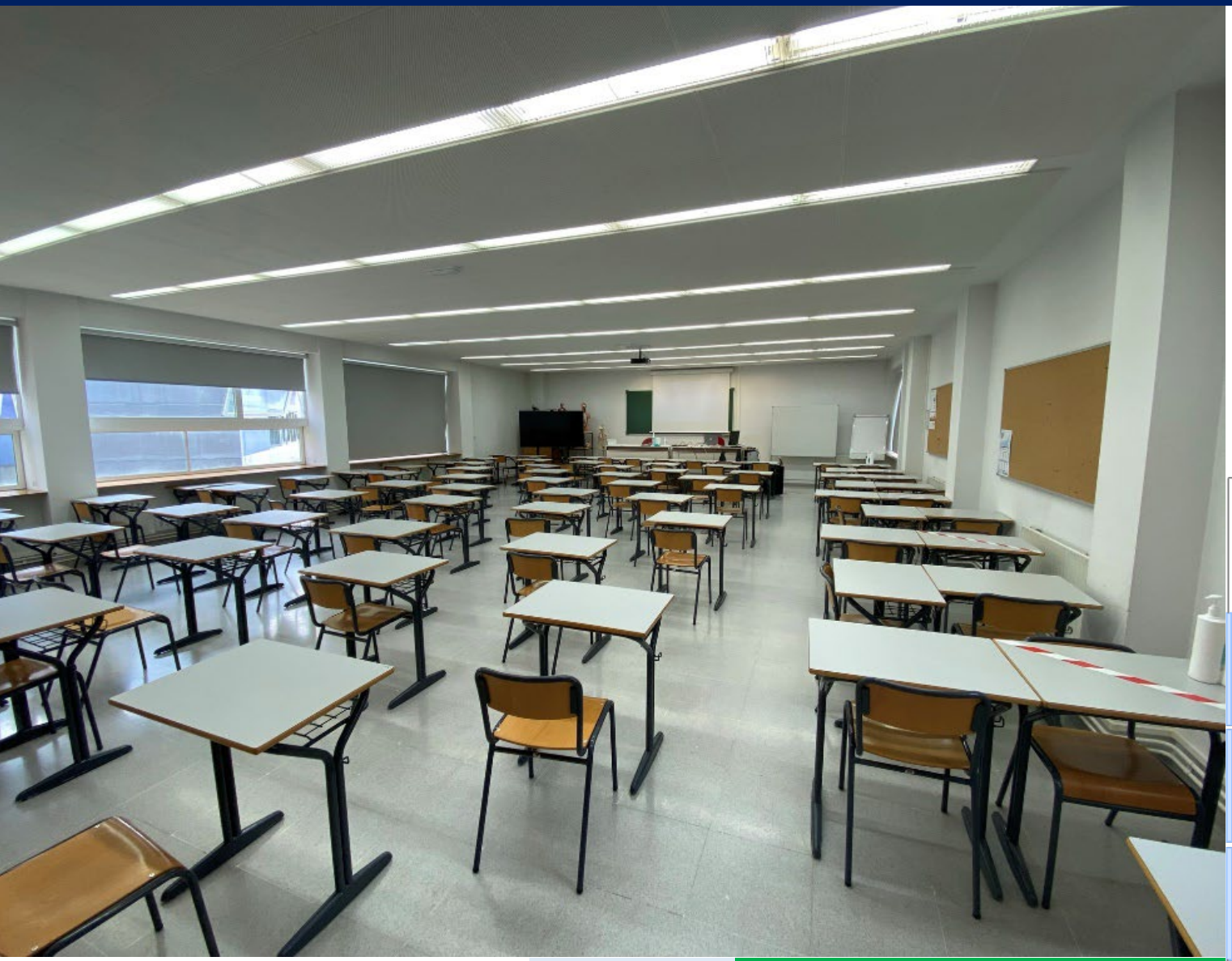

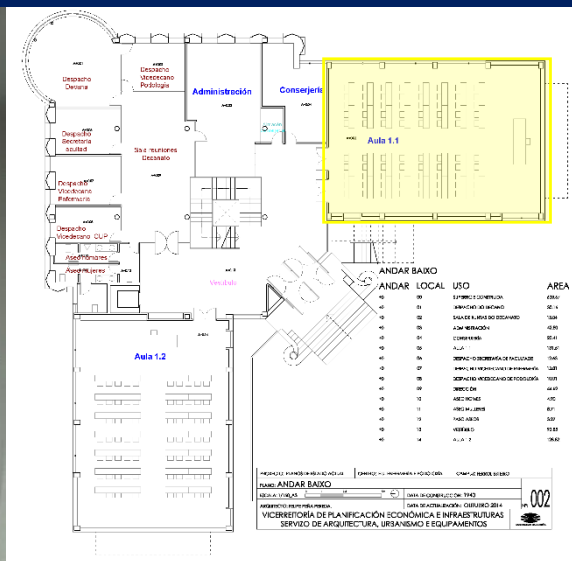

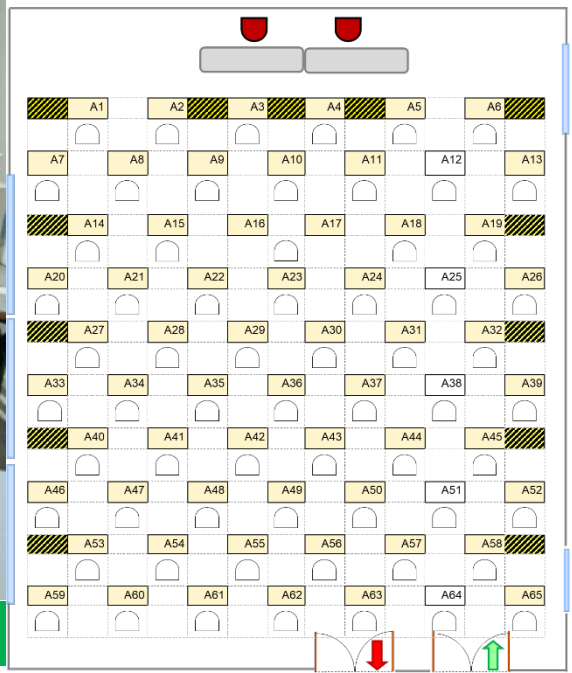

141,53 m²

Planta baja

Facultade de Enfermería e Podoloxía
UNIVERSIDADE DA CORUÑA

Aula 1.2

128,82 m²

Planta baja

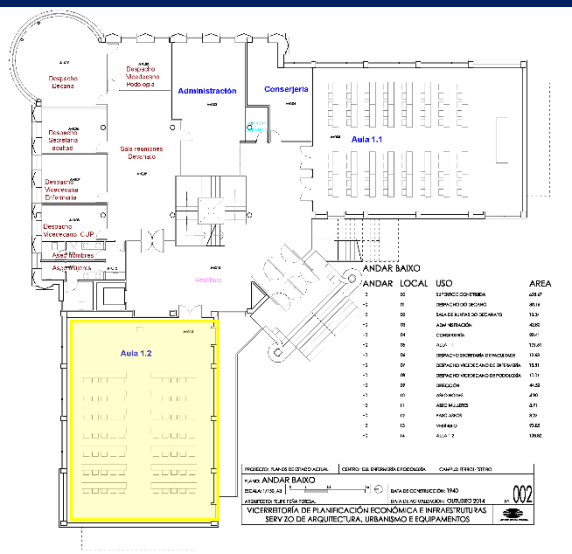

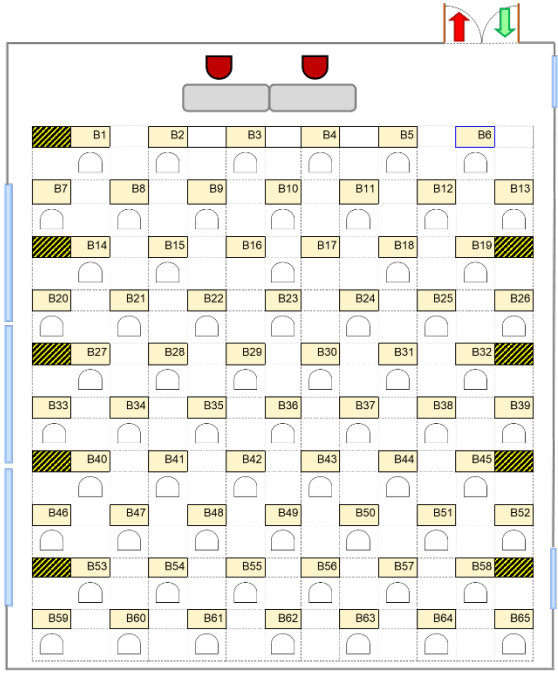

Facultade de Enfermería e Podoloxía
UNIVERSIDADE DA CORUÑA

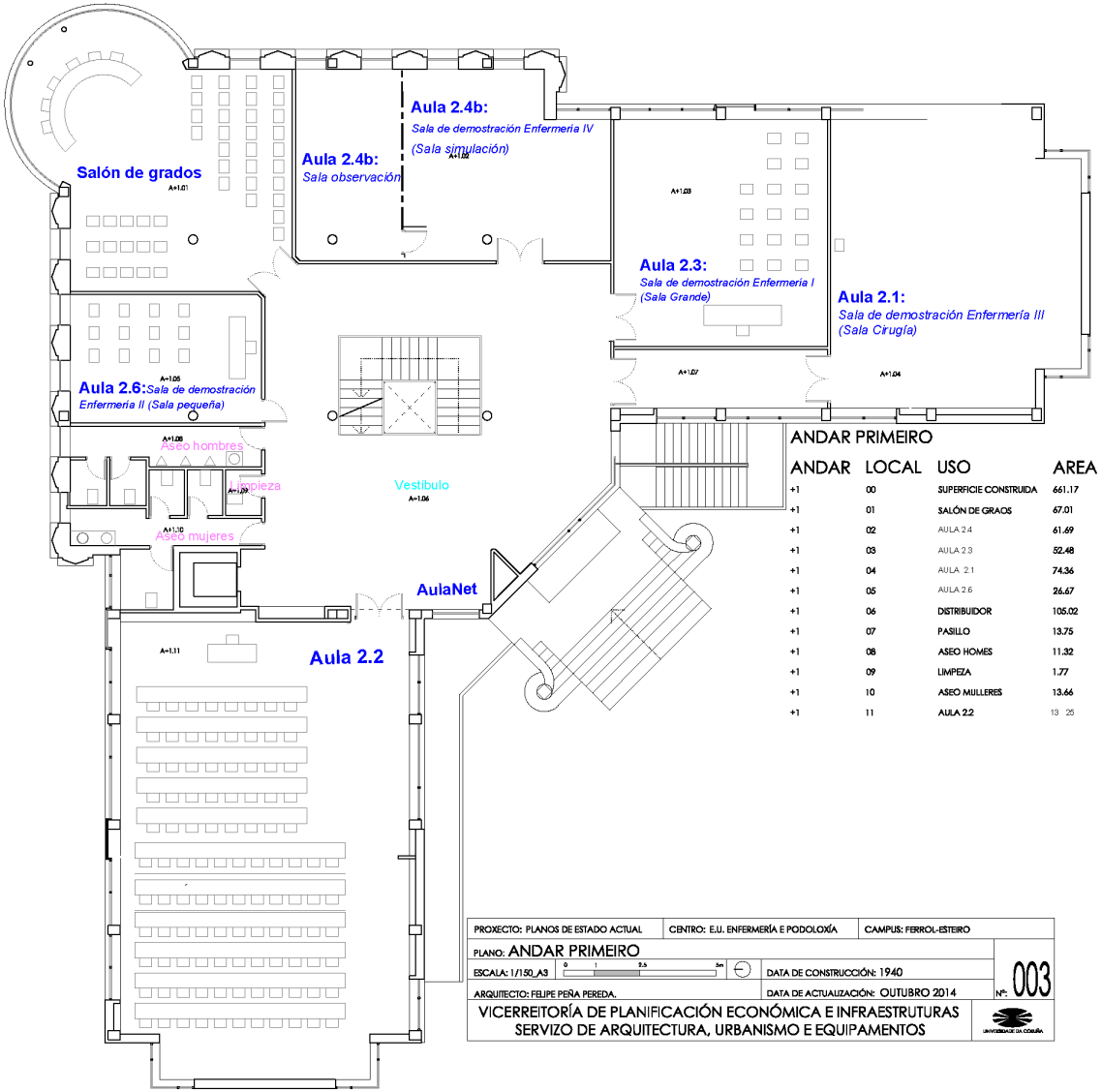

ANDAR PRIMEIRO

ANDAR	LOCAL	USO	AREA
+1	00	SUPERFICIE CONSTRUIDA	661.17
+1	01	SALÓN DE GRAOS	67.01
+1	02	AULA 2.4	61.69
+1	03	AULA 2.3	52.48
+1	04	AULA 2.1	74.36
+1	05	AULA 2.6	26.67
+1	06	DISTRIBUIDOR	105.02
+1	07	PASILLO	13.75
+1	08	ASEO HOMES	11.32
+1	09	LIMPEZA	1.77
+1	10	ASEO MULLERES	13.66
+1	11	AULA 2.2	13 25

PROXECTO: PLANOS DE ESTADO ACTUAL | CENTRO: E.U. ENFERMERÍA E PODOLOXÍA | CAMPUS: FERROL-ESTEIRO

PLANO: ANDAR PRIMEIRO

ESCALA: 1/150_A3 | 0 1 2.5 5m | DATA DE CONSTRUCCIÓN: 1940

ARQUITECTO: FELIPE PEÑA PEREDA. | DATA DE ACTUALIZACIÓN: OUTUBRO 2014 | Nº: 003

VICERREITORÍA DE PLANIFICACIÓN ECONÓMICA E INFRAESTRUTURAS
SERVIZO DE ARQUITECTURA, URBANISMO E EQUIPAMENTOS

Primera planta

661,17 m^2

Facultade de Enfermería e Podoloxía
UNIVERSIDADE DA CORUÑA

Aula 2.2

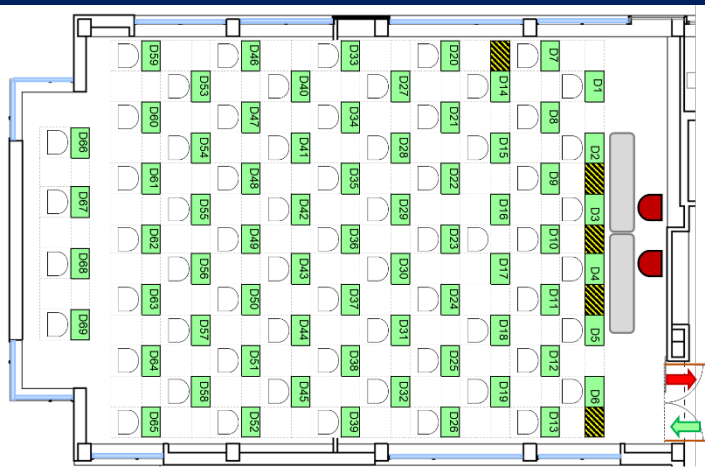

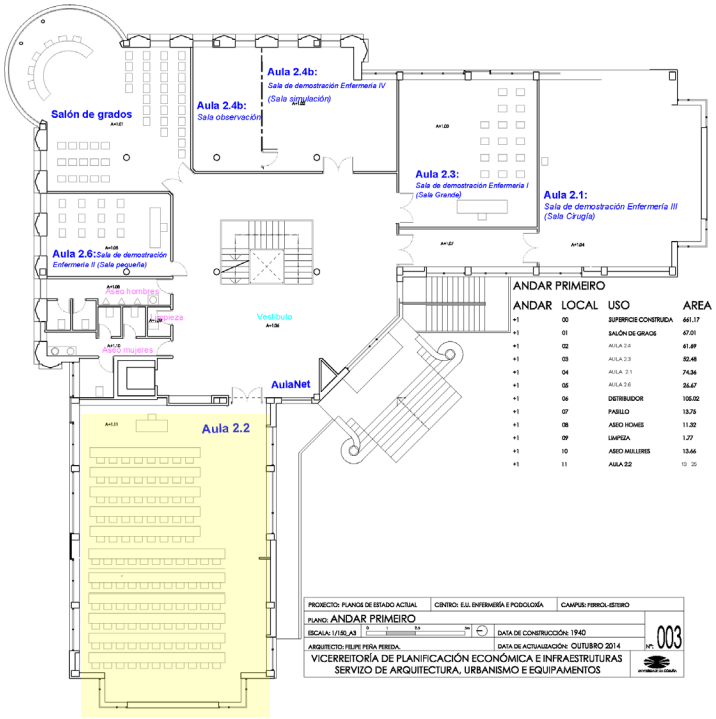

Primera planta 138,25 m^2

Facultade de Enfermería e Podoloxía
UNIVERSIDADE DA CORUÑA

Salón de Grados

67,01 m²

Primera planta

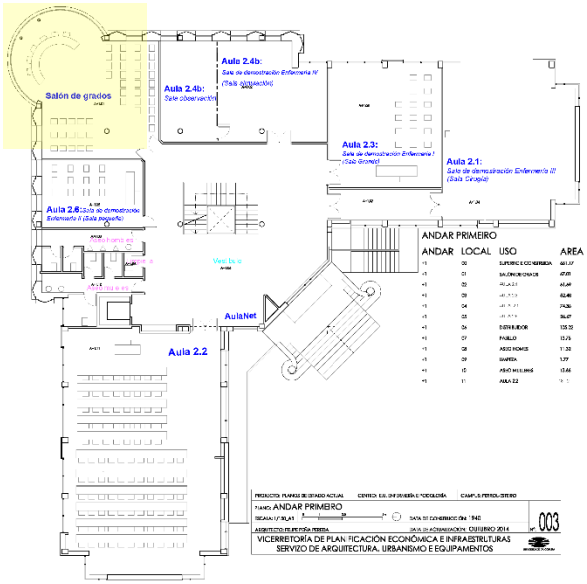

Facultade de Enfermería e Podoloxía
UNIVERSIDADE DA CORUÑA

AulaNet

Primera planta

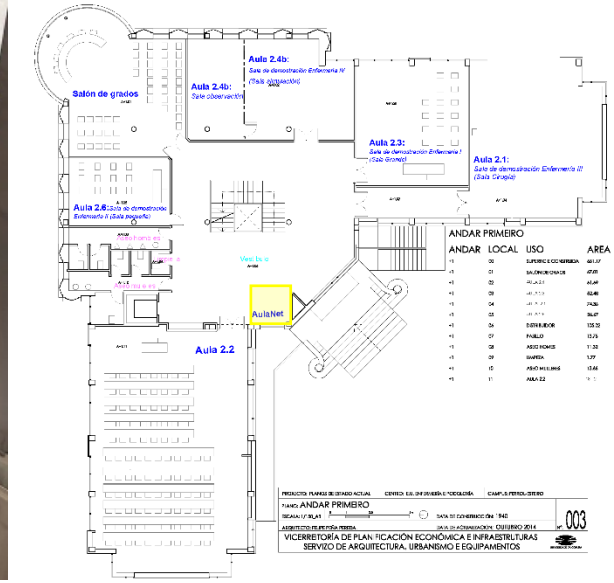

Facultade de Enfermería e Podoloxía
UNIVERSIDADE DA CORUÑA

Sala 2.1

Sala Demostración Enfermería III
(Sala Cirugía)

74,36 m²

Primera planta

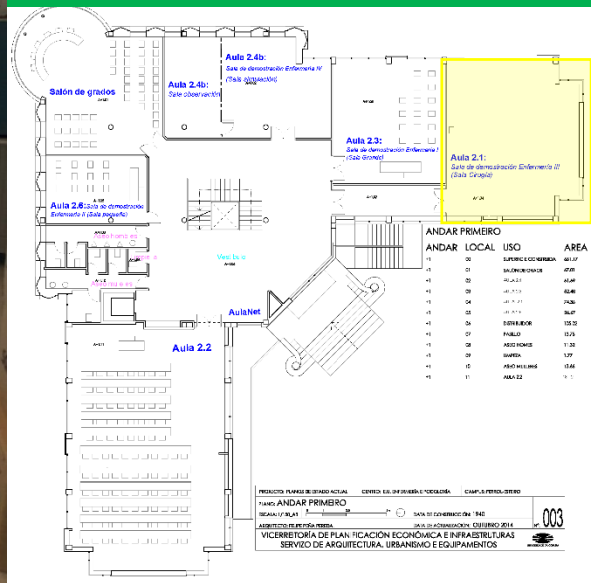

Facultade de Enfermería e Podoloxía
UNIVERSIDADE DA CORUÑA

Sala 2.3

Sala Demostración Enfermería I
(Sala Grande)

52,48 m^2

Primera planta

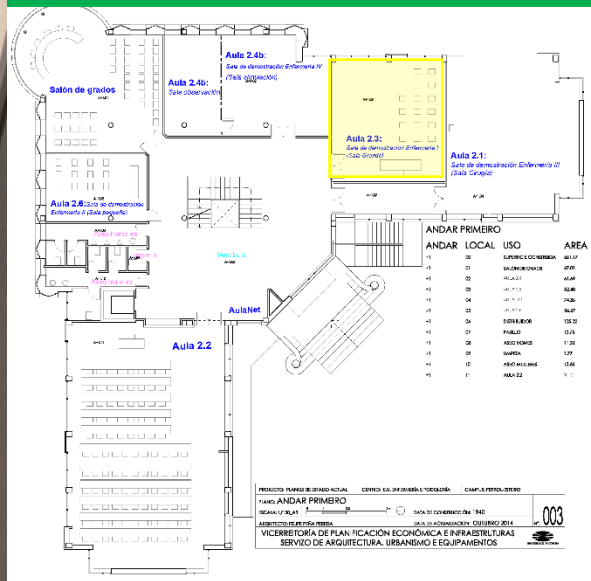

Facultade de Enfermería e Podoloxía
UNIVERSIDADE DA CORUÑA

Sala 2.4

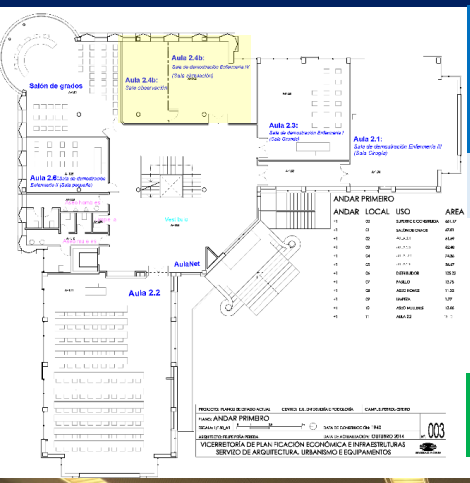

Sala Demostraciones Enfermería IV:
(sala de observación y simulación)

61,69 m^2

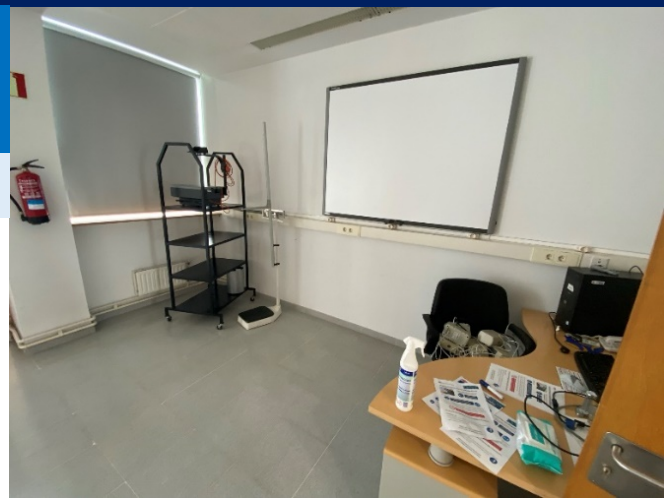

Primera planta

Facultade de Enfermería e Podoloxía
UNIVERSIDADE DA CORUÑA

Sala 2.6

Sala Demostración Enfermería II
(Sala pequeña)

26,67 m^2

Primera planta

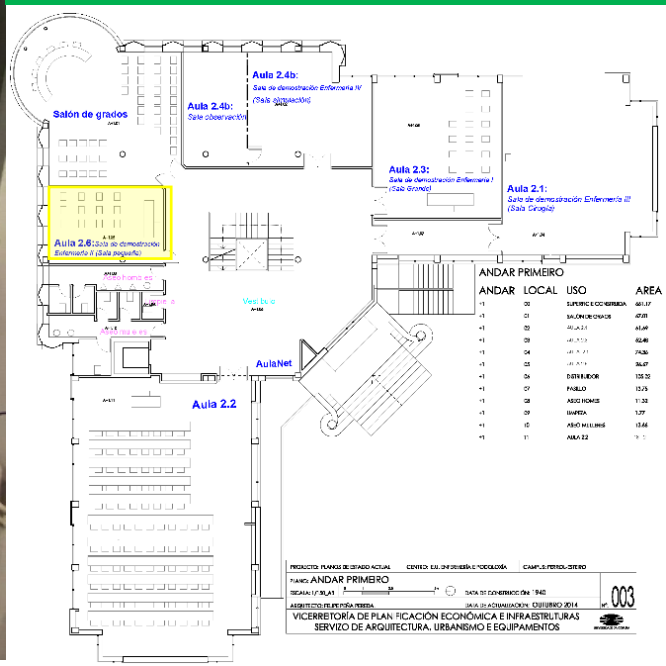

Facultade de Enfermería e Podoloxía
UNIVERSIDADE DA CORUÑA

PROXECTO: PLANOS DE ESTADO ACTUAL | CENTRO: E.U. ENFERMERÍA E PODOLOXÍA | CAMPUS: FERROL-ESTEIRO

PLANO: ANDAR SEGUNDO

ESCALA: 1/150_A3 | DATA DE CONSTRUCCIÓN: 1940

ARQUITECTO: FELIPE PEÑA PEREDA. | DATA DE ACTUALIZACIÓN: OUTUBRO 2014 | Nº: 004

VICERREITORÍA DE PLANIFICACIÓN ECONÓMICA E INFRAESTRUTURAS
SERVIZO DE ARQUITECTURA, URBANISMO E EQUIPAMENTOS

ANDAR SEGUNDO

ANDAR	LOCAL	USO	AREA
+2	00	SUPERFICIE CONSTRUIDA	553.60
+2	01	SALA DE REUNIONES I (Isabel Zendal)	17.32
+2	02	SALA DE REUNIONES I || DESPACHO 3.24	24.83
+2	03	DESPACHO 3.23	13.17
+2	04	DESPACHO 3.22	13.16
+2	05	DESPACHO 3.21	12.93
+2	06	DESPACHO 3.20	12.93
+2	07	DESPACHO 3.19	12.93
+2	08	DESPACHO 3.18	12.93
+2	09	DESPACHO 3.17	12.93
+2	10	DESPACHO 3.16	13.71
+2	11	PASILLO	22.55
+2	12	SALA DE ESTAR DE PERSOAL	4.72
+2	13	DESPACHO 3.11	8.67
+2	14	DESPACHO 3.12	8.67
+2	15	DESPACHO 3.13	8.67
+2	16	DESPACHO 3.14	8.67
+2	17	DESPACHO 3.15	9.19
+2	18	DIRECCIÓN DPTO.CIENCIAS DA SAÚDE	26.33
+2	19	ASEO MULLERES	7.07
+2	20	CUARTO LIMPEZA	1.22
+2	21	ASEO HOMES	8.22
+2	22	VESTÍBULO	96.56
+2	23	ARMARIO DE VOZ Y DATOS	4.82
+2	24	DESPACHO 3.1	10.67
+2	25	DESPACHO 3.10	10.93
+2	26	DESPACHO 3.2	10.67
+2	27	PASILLO	22.47
+2	28	DESPACHO 3.9	10.93
+2	29	DESPACHO 3.3	10.67
+2	30	DESPACHO 3.8	10.93
+2	31	DESPACHO 3.4	10.67
+2	32	DESPACHO 3.7	10.93
+2	33	DESPACHO 3.5	11.11
+2	34	DESPACHO 3.6	11.38

Segunda planta

533,60 m^2

Facultade de Enfermería e Podoloxía
UNIVERSIDADE DA CORUÑA

Sala de reuniones I

Sala Isabel Zendal

Segunda planta 17,32 m^2

Facultade de Enfermería e Podoloxía
UNIVERSIDADE DA CORUÑA

Sala de reuniones II

Segunda planta

12,41 m²

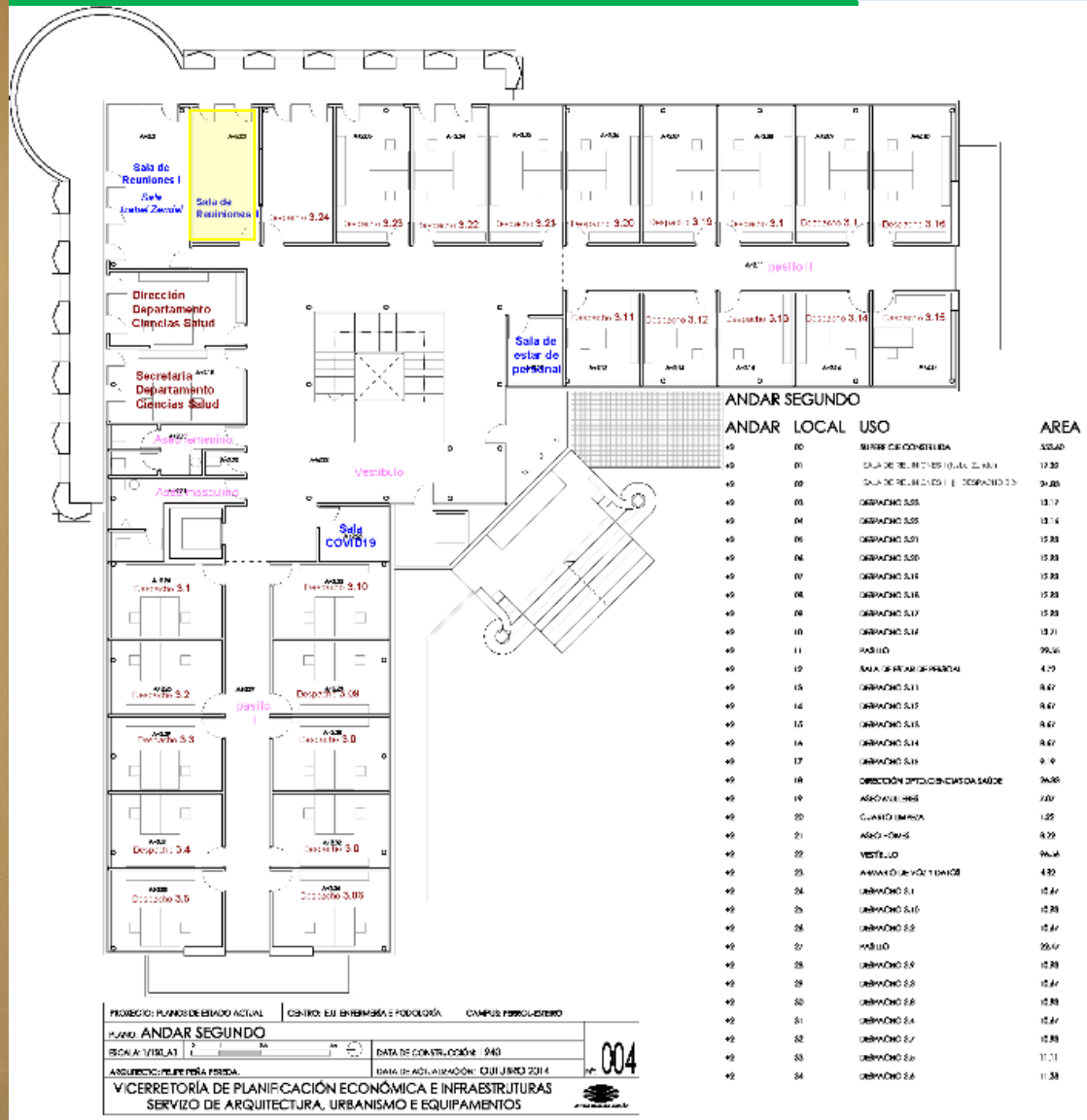

Facultade de Enfermería e Podoloxía
UNIVERSIDADE DA CORUÑA

Sala de estar de personal

4,72 m^2

Segunda planta

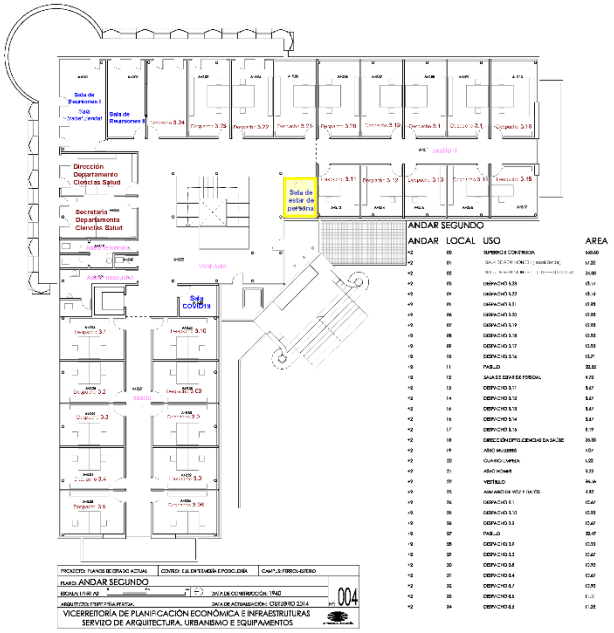

Facultade de Enfermería e Podoloxía
UNIVERSIDADE DA CORUÑA

Local COVID19

4,82 m^2

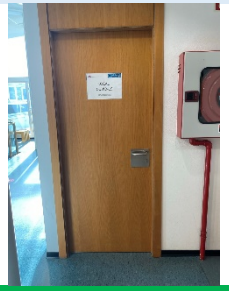

Segunda planta

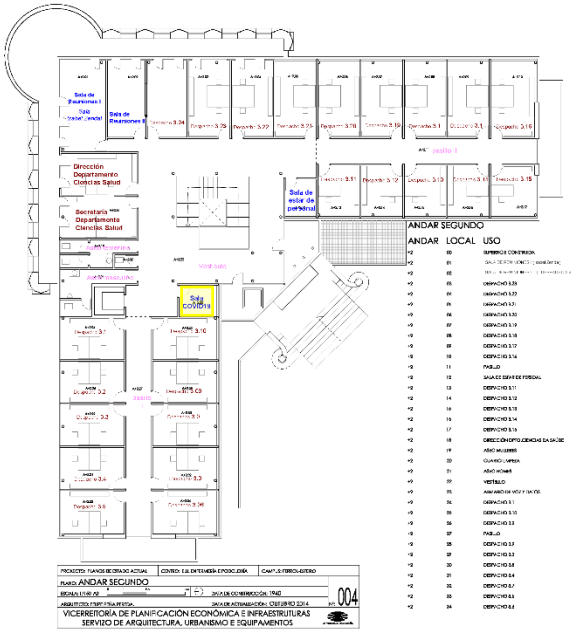

Instalaciones en CCTT

Facultade de Enfermería e Podoloxía

UNIVERSIDADE DA CORUÑA

ANDAR SOTO

ANDAR	LOCAL	USO	ÁREA
-1	01	INSTALACIÓNS	75.05
-1	02	ANTIGO CENTRO DE TRANSFORMACIÓN	52.62
-1	03	SALA DE CALDEIRAS	28.91
-1	04	SALA ANTIGAS MÁQUINAS ASCENSOR	33.23
-1	05	SALA MÁQUINAS ASCENSOR	9.79
-1	06	ARMARIO DE VOZ E DATOS	5.28

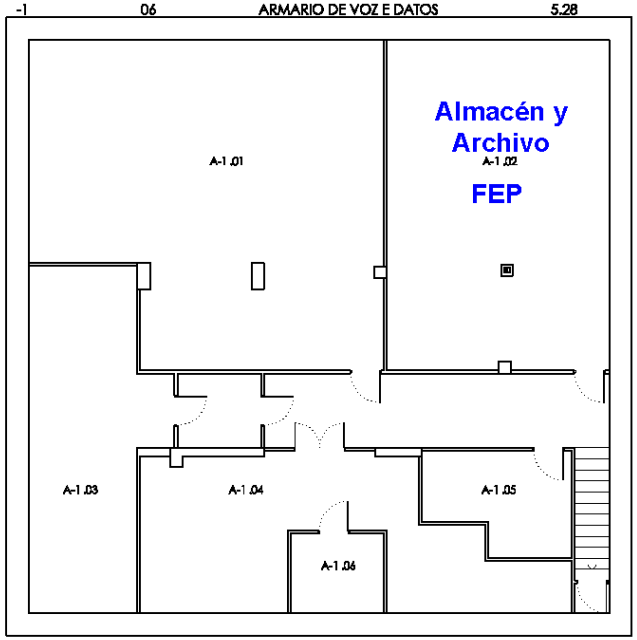

Sótano CCTT

PROXECTO: PLANOS DE ESTADO ACTUAL	CENTRO: F.CIENCIAS DO TRABALLO	CAMPUS: FERROL-ESTEIRO
PLANO: ANDAR SOTO		
ESCALA: 1/200_A3 (0 1 2.5 5m)	DATA DE CONSTRUCCIÓN: 1963	Nº: 001
ARQUITECTO:	DATA DE ACTUALIZACIÓN: MARZO 2014	
VICERREITORÍA DE ECONOMÍA, INFRAESTRUTURAS E SUSTENTABILIDADE SERVIZO DE ARQUITECTURA, URBANISMO E EQUIPAMENTOS		UNIVERSIDADE DA CORUÑA

Facultade de Enfermería e Podoloxía
UNIVERSIDADE DA CORUÑA

Almacén y Archivo

Sótano CCTT

ANDAR SOTO

ANDAR	LOCAL	USO	ÁREA
-1	01	INSTALACIÓNS	75.05
-1	02	ANTIGO CENTRO DE TRANSFORMACIÓN	52.62
-1	03	SALA DE CALDEIRAS	28.91
-1	04	SALA ANTIGAS MÁQUINAS ASCENSOR	33.23
-1	05	SALA MÁQUINAS ASCENSOR	9.79
-1	06	ARMARIO DE VOZ E DATOS	5.28

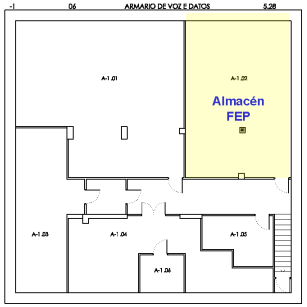

PROXECTO:PLANOS DE ESTADO ACTUAL	CENTRO: F.CIENCIAS DO TRABALLO	CAMPUS:FERROL-ESTEIRO
PLANO: ANDAR SOTO		
ESCALA: 1/200_A3	DATA DE CONSTRUCCIÓN: 1963	Nº. 001
ARQUITECTO:	DATA DE ACTUALIZACIÓN: MARZO 2014	
VICERREITORÍA DE ECONOMÍA, INFRAESTRUTURAS E SUSTENTABILIDADE SERVIZO DE ARQUITECTURA, URBANISMO E EQUIPAMENTOS		

52,62 m²

Facultade de Enfermería e Podoloxía

UNIVERSIDADE DA CORUÑA

Segunda planta CCTT

ANDAR SEGUNDO

ANDAR	LOCAL	USO	AREA
+2	01	CORREDOR	161.36
+2	02	DESPACHO	10.67
+2	03	DESPACHO	9.26
+2	04	DISTRIBUIDOR	3.79
+2	05	DESPACHO	9.47
+2	06	DESPACHO	10.45
+2	07	DESPACHO	9.16
+2	08	ARQUIVO	5.08
+2	09	DESPACHO	18.03
+2	10	ASEO MULLERES	9.82
+2	11	DESPACHO	20.47
+2	12	ASEO HOMES	9.82
+2	13	CIRCULACIÓNS	12.71
+2	14	AULA MAGNA	7.19
+2	15	DESPACHO	12.71
+2	16	AULA 4.1	110.87
+2	18	CIRCULACIÓNS	21.00
+2	19	CADROS ELÉCTRICOS	4.80
+2	20	CUARTO DE LIMPEZA	5.32
+2	21	CIRCULACIÓNS	21.06
+2	22	AULA MAGNA	113.00
+2	23	DESPACHO	6.41
+2	24	CORREDOR	33.36
+2	25	AULA NET	63.64
+2	26	DESPACHO	8.49
+2	27	SALA REUNIONES III	19.02
+2	30	AULA 4.2	79.29
+2	35	ASEO HOMES	21.18
+2	36	ASEO MULLERES	21.18
+2	37	AULA 08	70.66
+2	38	AULA 09	42.88

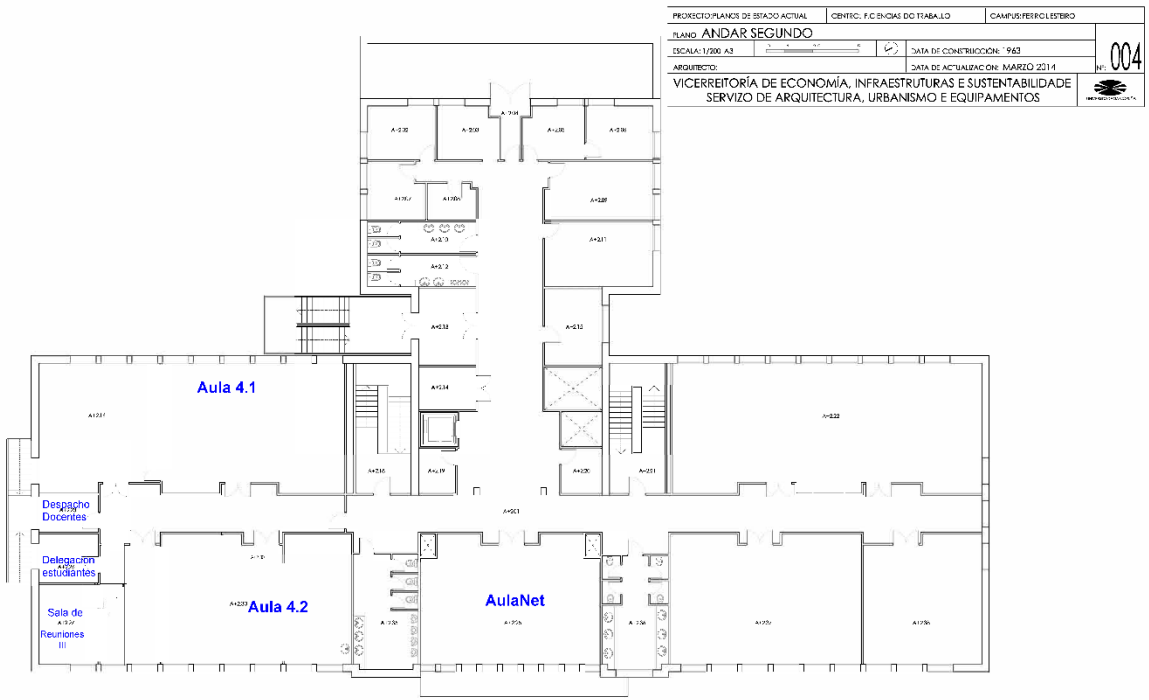

PROXECTO:PLANOS DE ESTADO ACTUAL | CENTRO: F.CIENCIAS DO TRABALLO | CAMPUS:FERROL-ESTEIRO
PLANO: ANDAR SEGUNDO
ESCALA: 1/200_A3 | DATA DE CONSTRUCCIÓN: 1963
ARQUITECTO: | DATA DE ACTUALIZACIÓN: MARZO 2014 | Nº: 004
VICERREITORÍA DE ECONOMÍA, INFRAESTRUTURAS E SUSTENTABILIDADE
SERVIZO DE ARQUITECTURA, URBANISMO E EQUIPAMENTOS

ANDAR SEGUNDO

ANDAR	LOCAL	USO	AREA
+2	16	AULA 4.1	110.87
+2	18	CIRCULACIÓNS	21.00
+2	19	CADROS ELÉCTRICOS	4.80
+2	20	CUARTO DE LIMPEZA	5.32
+2	21	CIRCULACIÓNS	21.06
+2	22	AULA MAGNA	113.00
+2	23	DESPACHO	6.41
+2	24	CORREDOR	33.36
+2	25	AULA NET	63.64
+2	26	DESPACHO	8.49
+2	27	SALA REUNIONES III	19.02
+2	30	AULA 4.2	79.29
+2	35	ASEO HOMES	21.18
+2	36	ASEO MULLERES	21.18
+2	37	AULA 08	70.66
+2	38	AULA 09	42.88

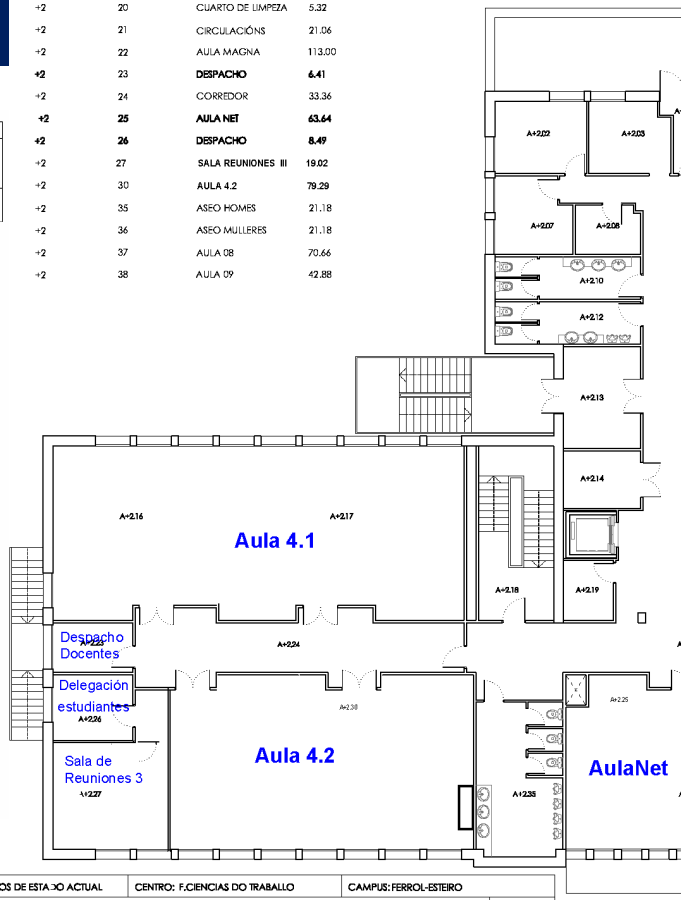

PROXECTO:PLANOS DE ESTADO ACTUAL | CENTRO: F.CIENCIAS DO TRABALLO | CAMPUS:FERROL-ESTEIRO
PLANO: ANDAR SEGUNDO
ESCALA: 1/200_A3 | DATA DE CONSTRUCCIÓN: 1963
ARQUITECTO: | DATA DE ACTUALIZACIÓN: MARZO 2014 | Nº: 004
VICERREITORÍA DE ECONOMÍA, INFRAESTRUTURAS E SUSTENTABILIDADE
SERVIZO DE ARQUITECTURA, URBANISMO E EQUIPAMENTOS

Facultade de Enfermería e Podoloxía
UNIVERSIDADE DA CORUÑA

Aula 4.1

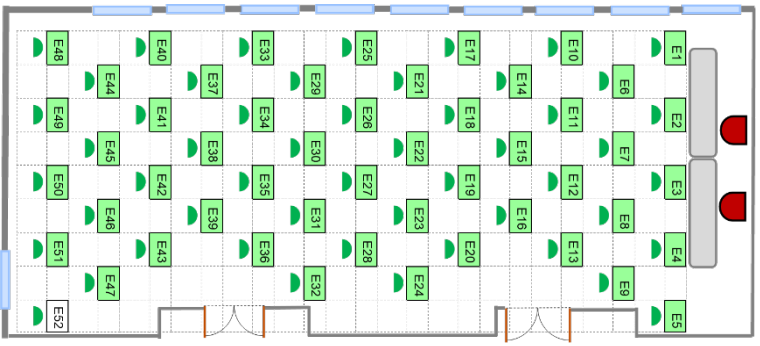

Segunda planta CCTT

110,87 m^2

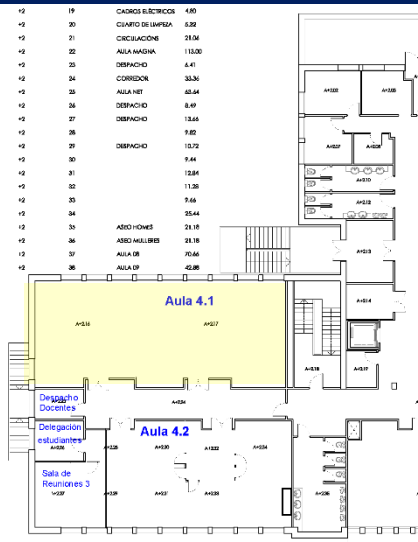

Facultade de Enfermería e Podoloxía
UNIVERSIDADE DA CORUÑA

Aula 4.2

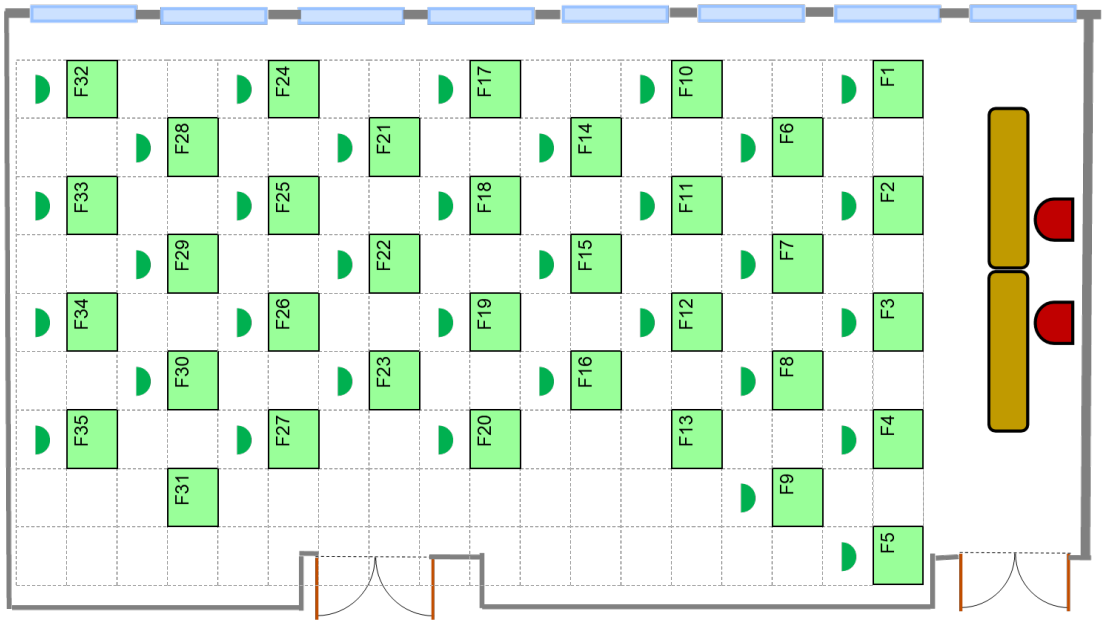

Segunda planta CCTT

79,29 m²

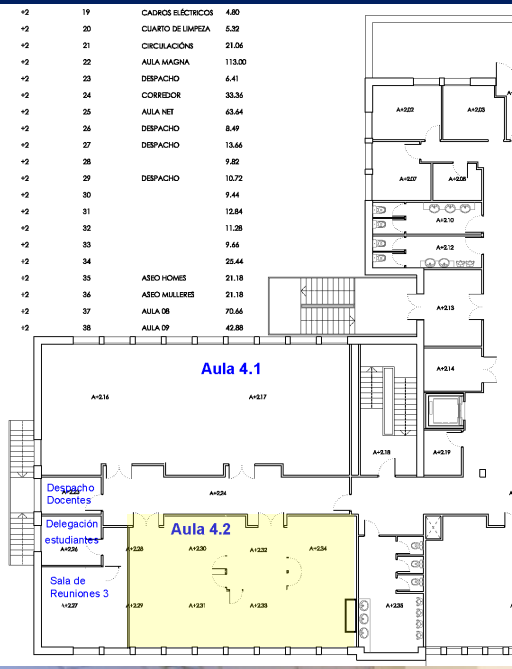

Facultade de Enfermería e Podoloxía
UNIVERSIDADE DA CORUÑA

Sala de reuniones III

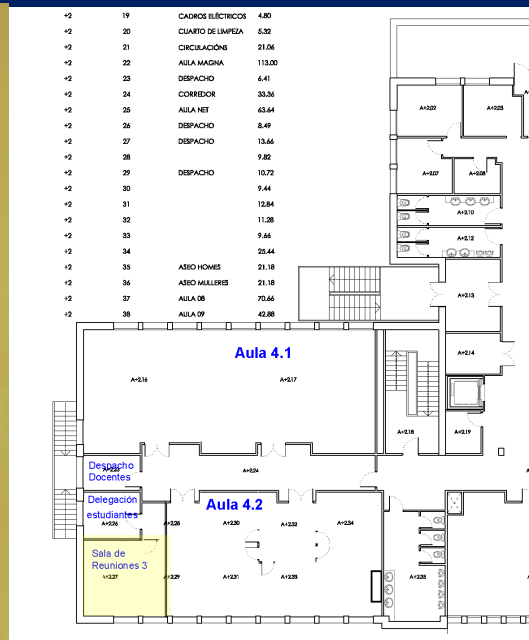

Segunda planta CCTT | 19,02 m^2

Facultade de Enfermería e Podoloxía
UNIVERSIDADE DA CORUÑA

Sala de reuniones III

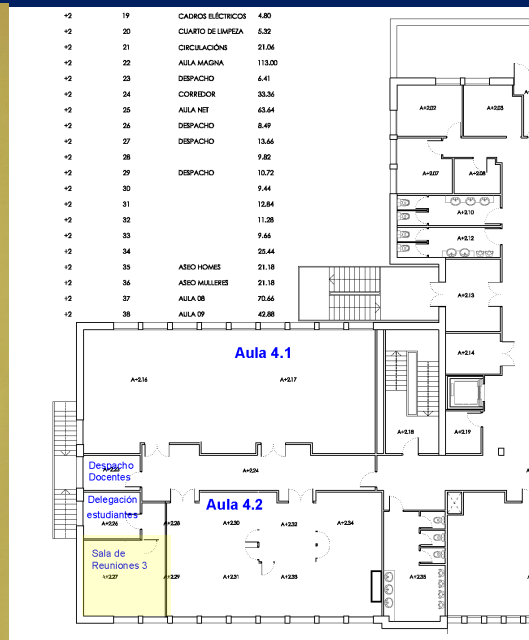

Segunda planta CCTT | 19,02 m^2

Facultade de Enfermería e Podoloxía
UNIVERSIDADE DA CORUÑA

Delegación de Estudiantes

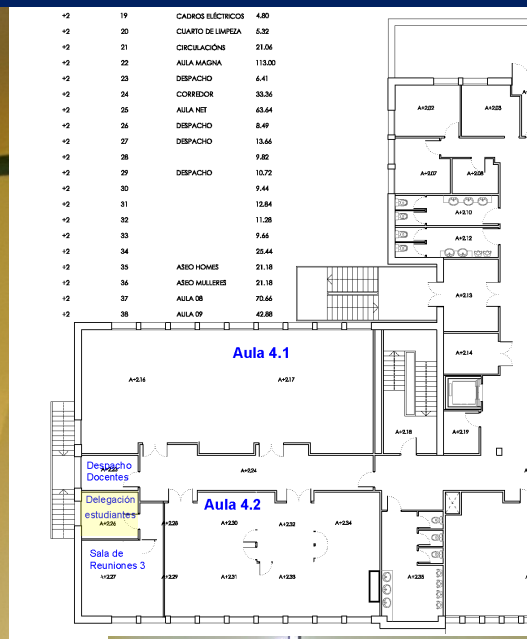

Segunda planta CCTT 8,49 m^2

Facultade de Enfermería e Podoloxía
UNIVERSIDADE DA CORUÑA

Despacho Docentes

+2	19	CADROS ELÉCTRICOS	4.80
+2	20	CUARTO DE LIMPEZA	5.32
+2	21	CIRCULACIÓNS	21.06
+2	22	AULA MAGNA	113.00
+2	23	DESPACHO	6.41
+2	24	CORREDOR	33.36
+2	25	AULA NET	63.64
+2	26	DESPACHO	8.49
+2	27	DESPACHO	13.66
+2	28		9.82
+2	29	DESPACHO	10.72
+2	30		9.44
+2	31		12.84
+2	32		11.28
+2	33		9.66
+2	34		25.44
+2	35	ASEO HOMES	21.18
+2	36	ASEO MULLERES	21.18
+2	37	AULA 08	70.66
+2	38	AULA 09	42.88

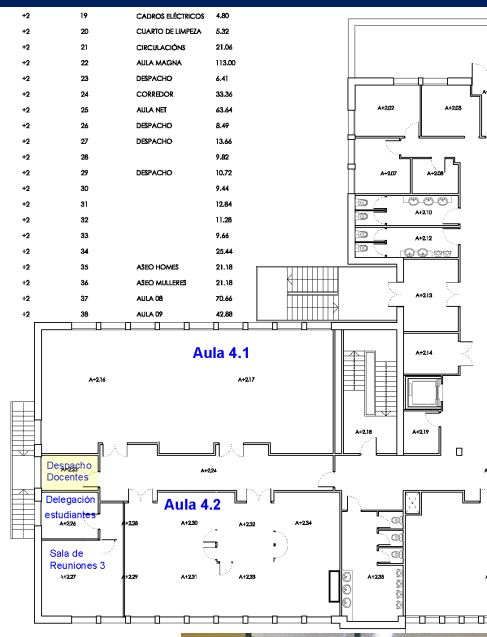

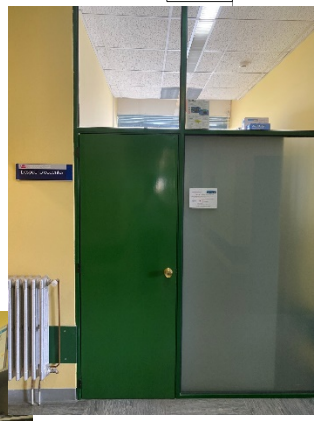

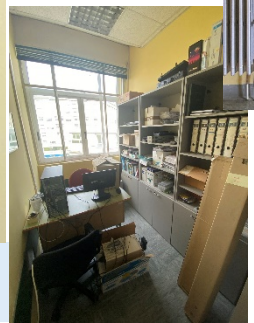

Segunda planta CCTT 6,41 m^2

Facultade de Enfermería e Podoloxía
UNIVERSIDADE DA CORUÑA

AulaNet

ANDAR SEGUNDO

ANDAR	LOCAL	USO	AREA
+2	01	CORREDOR	161.35
+2	02	DESPACHO	10.67
+2	03	DESPACHO	9.26
+2	04	DISTRIBUIDOR	3.79
+2	05	DEPACHO	9.47
+2	06	DESPACHO	10.45
+2	07	DESPACHO	9.16
+2	08	ARQUIVO	5.08
+2	09	DESPACHO	18.03
+2	10	ASEO MULLERES	9.82
+2	11	DESPACHO	20.47
+2	12	ASEO HOMES	9.82
+2	13	CIRCULACIÓNS	12.71
+2	14	ALMACÉN	7.19
+2	15	DESPACHO	12.71
+2	**16**	**AULA 4.1**	**110.87**
+2	18	CIRCULACIÓNS	21.00
+2	19	CADROS ELÉCTRICOS	4.80
+2	20	CUARTO DE LIMPEZA	5.32
+2	21	CIRCULACIÓNS	21.06
+2	22	AULA MAGNA	113.00
+2	**23**	**DESPACHO**	**6.41**
+2	24	CORREDOR	33.36
+2	**25**	**AULA NET**	**63.64**
+2	**26**	**DESPACHO**	**8.49**
+2	27	**SALA REUNIONES III**	**19.02**
+2	30	**AULA 4.2**	**79.29**
+2	35	ASEO HOMES	21.18
+2	36	ASEO MULLERES	21.18
+2	37	AULA 08	70.66
+2	38	AULA 09	42.88

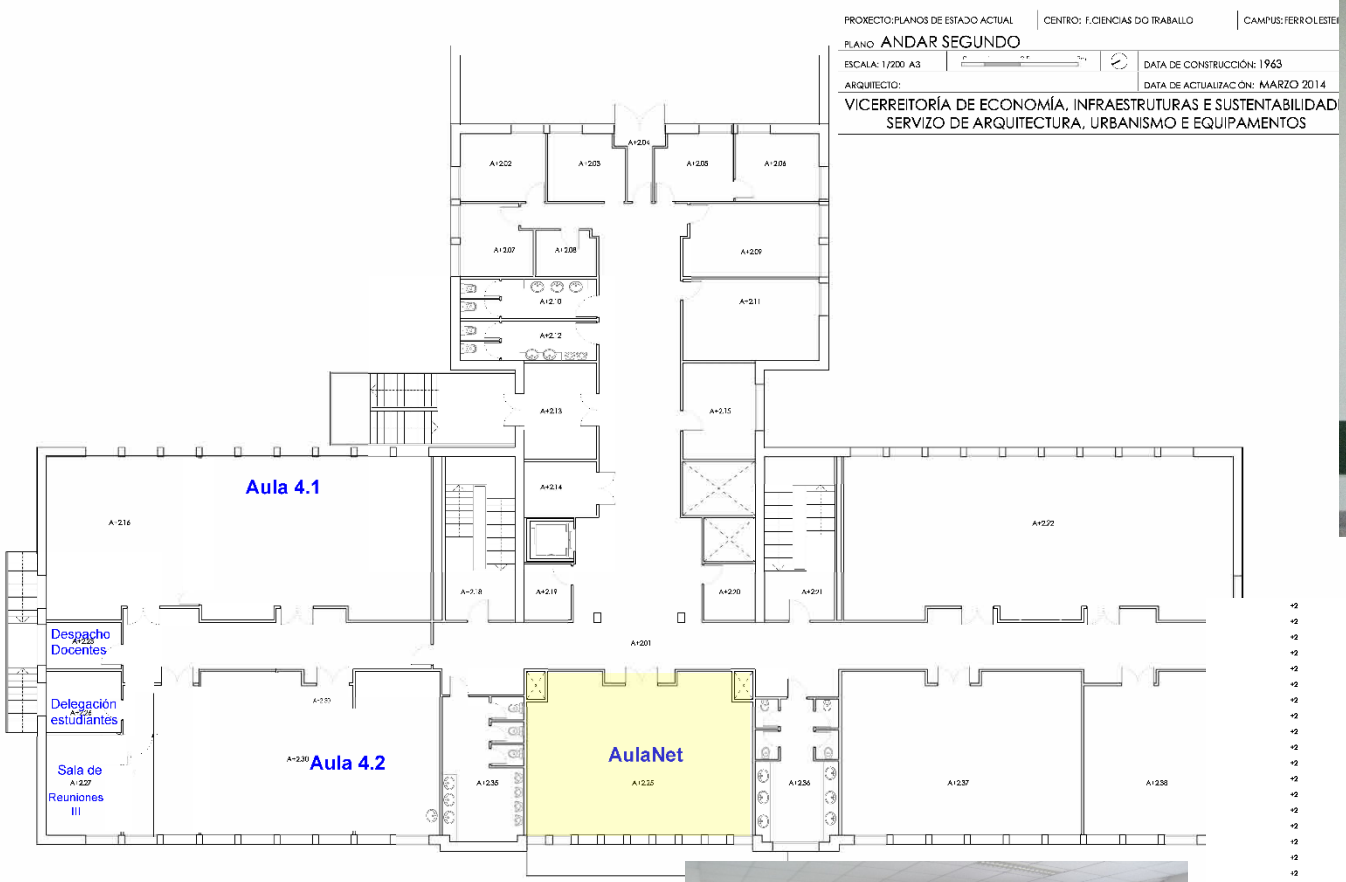

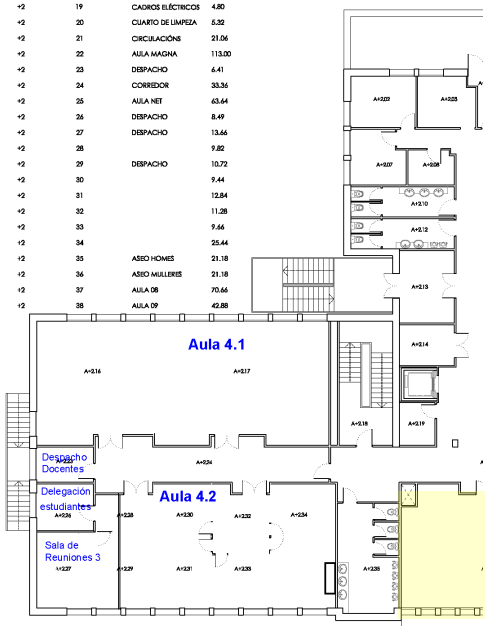

Segunda planta CCTT 63,64 m^2

Facultade de Enfermería e Podoloxía
UNIVERSIDADE DA CORUÑA

YouTube/channel/UCJzeOsiEQpcK8PTVrqvYN_A

@FEP_UDC

enfermeria.podologia.udc

Web: http:/www.udc.es/fep

e-mail: senfpo@udc.es

Teléfono: *881013525*

Fax: *981337420*

R/ Naturalista López Seoane, Esq. San Ramón. Campus de Esteiro 15403 **Ferrol**

/FacultadeEnfermariaePodoloxia/