

**Informe de Inserción Laboral**  
**Cohortes 2009/2010 y 2013/2014**  
**ENE 2017 v6**

**Observatorio Ocupacional – Universidade da Coruña**



**Fundación**  
**Universidade da Coruña**  
**Observatorio Ocupacional**



## Índice de contenidos

1. Notas metodológicas	6
2. Resultados generales de inserción laboral	
2.1. Grados	
Tabla 1 (gráfico 1). Inserción laboral	9
Tabla 2 (gráfico 2). Evolución de la inserción laboral	11
2.2. Máster	
Tabla 3 (gráfico 3). Inserción laboral	12
Tabla 4 (gráfico 4). Evolución de la inserción laboral	15
2.3. Licenciaturas/diplomaturas (planes a extinguir)	
Tabla 5 (gráfico 5). Evolución de la inserción laboral	17
3. Resultados adicionales para grados	
Tabla 6 (gráfico 6). Contratos indefinidos	21
Tabla 7 (gráfico 7). Evolución de los contratos indefinidos	23
Tabla 8 (gráfico 8). Contratos temporales	25
Tabla 9 (gráfico 9). Evolución de los contratos temporales	27
Tabla 10 (gráfico 10). Autónomos	29
Tabla 11 (gráfico 11). Evolución de los autónomos	31
Tabla 12 (gráfico 12). Jornada laboral: tiempo completo	33
Tabla 13 (gráfico 13). Evolución de la Jornada laboral a tiempo completo	35
Tabla 14 (gráfico 14). Jornada laboral: tiempo parcial	37
Tabla 15 (gráfico 15). Evolución de la Jornada laboral a tiempo parcial	39
Tabla 16 (gráfico 16). Grupo de cotización: “Universitario”	41
Tabla 15 (gráfico 15). Evolución del grupo de cotización “Universitario”	43
Tabla 16 (gráfico 16). Grupo de cotización: “Medio, no manual”	45
Tabla 15 (gráfico 15). Evolución del grupo de cotización “Medio, no manual”	47
Tabla 16 (gráfico 16). Grupo de cotización: “Bajo, manual”	49
Tabla 15 (gráfico 15). Evolución del grupo de cotización “Bajo, manual”	51

#### 4. Resultados adicionales para Máster

Tabla 22 (gráfico 22). Contratos indefinidos	55
Tabla 23 (gráfico 23). Evolución de los contratos indefinidos	58
Tabla 24 (gráfico 24). Contratos temporales	60
Tabla 25 (gráfico 25). Evolución de los contratos temporales	63
Tabla 26 (gráfico 26). Autónomos	65
Tabla 27 (gráfico 27). Evolución de los autónomos	68
Tabla 28 (gráfico 28). Jornada laboral: tiempo completo	70
Tabla 29 (gráfico 29). Evolución de la Jornada laboral a tiempo completo	73
Tabla 30 (gráfico 30). Jornada laboral: tiempo parcial	75
Tabla 31 (gráfico 31). Evolución de la Jornada laboral a tiempo parcial	78
Tabla 32 (gráfico 32). Grupo de cotización: “Universitario”	80
Tabla 33 (gráfico 33). Evolución del grupo de cotización “Universitario”	83
Tabla 34 (gráfico 34). Grupo de cotización: “Medio, no manual”	85
Tabla 35 (gráfico 35). Evolución del grupo de cotización “Medio, no manual”	88
Tabla 36 (gráfico 36). Grupo de cotización: “Bajo, manual”	90
Tabla 37 (gráfico 37). Evolución del grupo de cotización “Bajo, manual”	93

#### 5. Resultados adicionales para titulaciones del plan antiguo

Tabla 38 (gráfico 38). Contratos indefinidos	96
Tabla 39 (gráfico 39). Evolución de los contratos indefinidos	99
Tabla 40 (gráfico 40). Contratos temporales	101
Tabla 41 (gráfico 41). Evolución de los contratos temporales	104
Tabla 42 (gráfico 42). Autónomos	106
Tabla 43 (gráfico 43). Evolución de los autónomos	109
Tabla 44 (gráfico 44). Jornada laboral: tiempo completo	111
Tabla 45 (gráfico 45). Evolución de la Jornada laboral a tiempo completo	114
Tabla 46 (gráfico 46). Jornada laboral: tiempo parcial	116
Tabla 47 (gráfico 47). Evolución de la Jornada laboral a tiempo parcial	119



Tabla 48 (gráfico 48). Grupo de cotización: “Universitario”	121
Tabla 49 (gráfico 49). Evolución del grupo de cotización “Universitario”	124
Tabla 50 (gráfico 50). Grupo de cotización: “Medio, no manual”	126
Tabla 51 (gráfico 51). Evolución del grupo de cotización “Medio, no manual”	129
Tabla 52 (gráfico 52). Grupo de cotización: “Bajo, manual”	131
Tabla 53 (gráfico 53). Evolución del grupo de cotización “Bajo, manual”	134

## 1. Notas metodológicas

Los datos utilizados en este informe han sido facilitados por la Subdirección General de Coordinación y Seguimiento Universitario, perteneciente al Ministerio de Educación, Empleo y Deporte<sup>1</sup>. La información proviene de los datos de egresados de las universidades españolas que han terminado sus estudios y de la evolución de las altas y bajas en el Instituto Nacional de la Seguridad Social. La consulta se ha realizado utilizando el Sistema Integrado de Información Universitaria (SIIU).

- La población objeto de estudio son los egresados universitarios del curso académico 2013/2014 y que el 23 de marzo de 2015 y de 2016 estaban afiliados a la Seguridad Social y de alta laboral.
- Los niveles de desagregación son por universidad y titulación.
- Las variables de clasificación son grados, máster y titulaciones de licenciaturas, diplomaturas e ingenierías de planes antiguos a extinguir.
- Población que está excluida de estos indicadores:
  - Los egresados universitarios que ejercen su profesión como autónomos y que están afiliados a una mutualidad de su colegio profesional, como es el caso de los arquitectos, algunos egresados de derecho que ejercen la profesión liberal y ciertas titulaciones en ingeniería.
  - Los egresados universitarios que trabajan en un país extranjero y por tanto no están afiliados a la Seguridad Social en España.

---

<sup>1</sup> El cruce lo ha realizado un equipo ministerial dirigido por Doña Cristina Moneo Ocaña, Subdirectora General de Coordinación y Seguimiento Universitario y ponente en las IV Jornadas de Observatorios de Empleo celebradas en A Coruña en noviembre de 2014.

- Los funcionarios que hayan accedido a la Administración Pública antes de 2011 que están afiliados a MUFACE y aquellos que estén afiliados a ISFAS. Sin embargo, cabe decir que a partir de 2011 todos los que han accedido a la Administración Pública están afiliados a la Seguridad Social en lo referente a prestaciones.
- Se incluye en esta nueva versión del informe, anexos con los datos desagregados referidos a:
  - Tipo de contrato: indefinido/temporal (de acuerdo a la clasificación facilitada por el Ministerio de Educación, Cultura y Deporte – Subdirección General de Coordinación y Seguimiento Universitario- y el Ministerio de Empleo y Seguridad Social (Instituto Nacional de la Seguridad Social))
  - Régimen de cotización de autónomos
  - Duración establecida contractualmente de la jornada laboral: jornada completa (8 horas), más de media jornada (~5 horas) y menos de media jornada (~3 horas), de acuerdo a la clasificación facilitada por el Ministerio de Educación, Cultura y Deporte –Subdirección General de Coordinación y Seguimiento Universitario- y el Ministerio de Empleo y Seguridad Social (Instituto Nacional de la Seguridad Social)
  - Grupo de cotización especificado en el contrato: “Universitario”, “Medio, no manual” y “Bajo, manual” (determinación de los coeficientes de la base de cotización)

### 1.1. Composición de la muestra para la UDC

- Titulados universitarios de la UDC del curso 2013/2014 y, cuando existe homogeneidad en las titulaciones, la comparación con los egresados del curso 2009/2010: grados, máster y titulaciones del plan antiguo (fundamentalmente licenciaturas, diplomaturas e ingenierías)

	<b>Titulados 2009/2010</b>	<b>Titulados 2013/2014</b>
<b>Grados</b>	239	1.457
<b>Máster</b>	371	777
<b>Titulaciones plan antiguo -a extinguir-</b>	2.671	1.443
<b>Total</b>	3.281	3.677

### 1.2. Indicador de Inserción Laboral (especificación del Ministerio de Educación, Cultura y Deporte)

#### Formulación

$$\text{Tasa de afiliación en el año } x+1+n = \frac{\text{egresados afiliados a la S.S. en el año } x+1+n}{\text{egresados universitarios en el curso}(x, x+1)}$$

Siendo (x, x+1) el curso académico de finalización de estudios de los egresados universitarios.  
Siendo n los años transcurridos desde la finalización de los estudios.

### 1.3. Equipo de investigación: María Jesús Freire Seoane, Carlos Pais Montes

## 2. Resultados generales de inserción laboral

La tabla 1 (gráfico 1) presenta los resultados correspondientes a la tasa de afiliación a la Seguridad Social (indicador de Inserción Laboral). Se trata de los egresados del curso 2013/2014 que se encuentran dados de alta en el régimen general en marzo de 2015 y en el mismo mes de 2016.

**Tabla 1. Inserción laboral de los grados de la UDC: cohorte 2013/2014**

	<b>Egre sados</b>	<b>afiliación marzo 2015</b>	<b>afiliación marzo 2016</b>
Fisioterapia	41	92,7%	95,1%
Podología	22	63,6%	86,4%
Ingeniería Informática	52	75,0%	82,7%
Terapia Ocupacional	45	53,3%	77,8%
Ingeniería Electrónica Industrial y Automática	18	50,0%	77,8%
Ingeniería Eléctrica	44	50,0%	77,3%
Relaciones Laborales y Recursos Humanos	98	50,0%	70,4%
Ciencias Empresariales	63	54,0%	68,3%
Administración y Dirección de Empresas	66	47,0%	68,2%
Logopedia	48	43,8%	66,7%
Ciencias de la Actividad Física	80	42,5%	62,5%
Enfermería	105	39,0%	61,9%
Ingeniería Marina	18	50,0%	61,1%
Arquitectura Técnica	89	34,8%	58,4%
Economía	36	38,9%	55,6%
<b>PROMEDIO UDC</b>		<b>38,9%</b>	<b>55,1%</b>
Turismo	30	43,3%	53,3%
Ingeniería en Diseño Industrial y Desarrollo del Producto	47	23,4%	51,1%
Ingeniería de Obras Públicas	34	35,3%	50,0%
Educación Social	50	28,0%	50,0%
Educación Infantil	104	38,5%	47,1%
Inglés: Estudios Lingüísticos y Literarios	28	14,3%	46,4%
Comunicación Audiovisual	35	28,6%	45,7%
Educación Primaria	85	28,2%	41,2%
Biología	33	6,1%	24,2%
Sociología	30	26,7%	23,3%
Derecho	97	11,3%	21,6%
Español: Estudios Lingüísticos y Literarios	10	0,0%	20,0%
Tecnología de la Ingeniería Civil	14	n/d	n/d

Arquitectura Naval	**9	22,2%	66,7%
Química	**8	37,5%	37,5%
Ingeniería Mecánica	**5	20,0%	40,0%
Ingeniería Náutica y Transporte Marítimo	**5	0,0%	0,0%
Humanidades	**4	0,0%	25,0%
Información y Documentación	**4	75,0%	100,0%
Gallego y Portugués: E. Lingüísticos y Literarios	**2	0,0%	0,0%
Ingeniería en Propulsión y Servicios del Buque	**2	0,0%	0,0%
Ingeniería en Tecnologías Industriales	**2	0,0%	0,0%

\*\* Cuota no significativa.

Fuente: Sistema Integrado de Información Universitaria (Ministerio de Educación, Cultura y Deporte, 2017), elaboración propia.

**Gráfico 1. Inserción laboral de los grados de la UDC: cohorte 2013/2014**

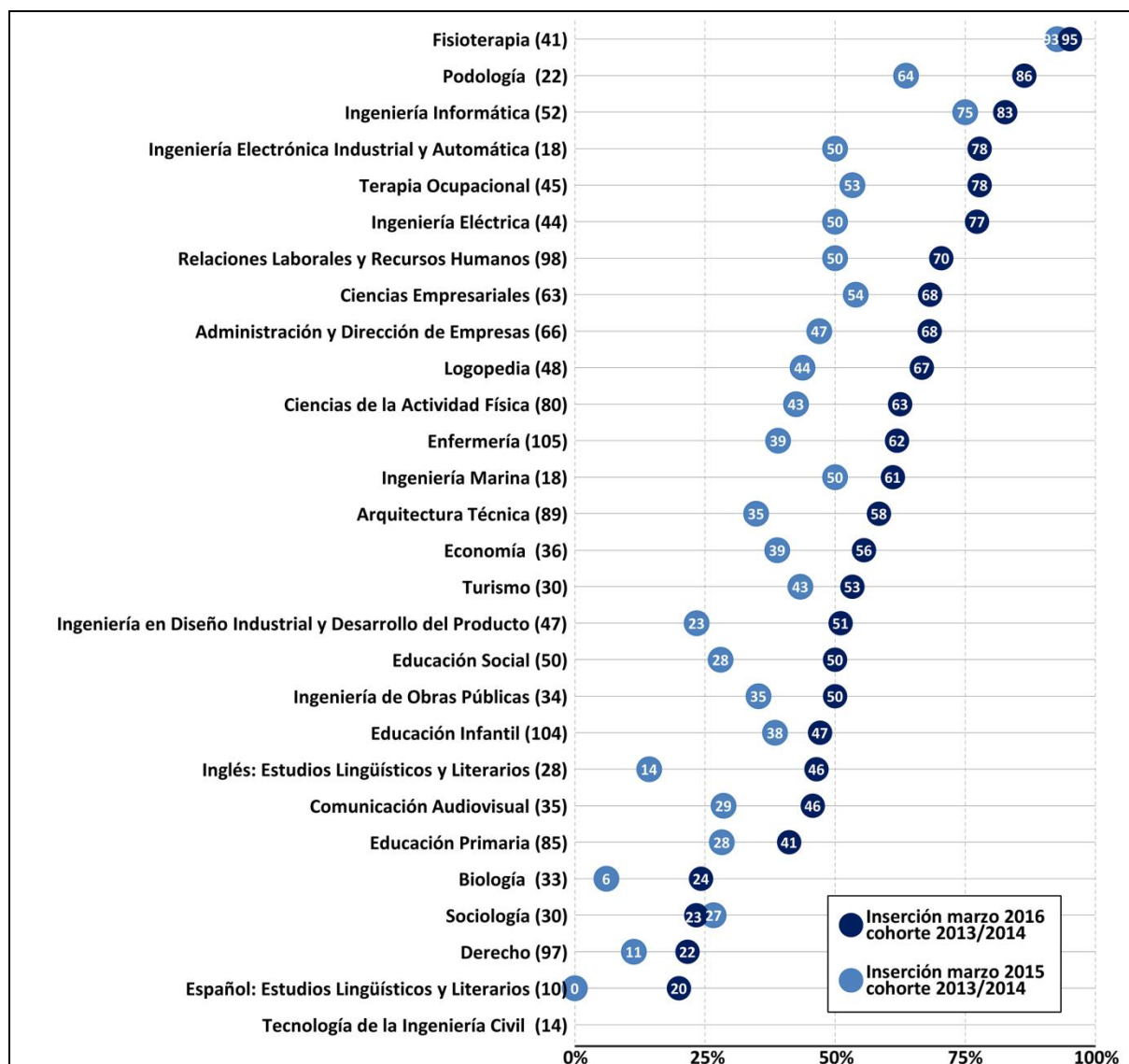

titulación(nº de egresados).

Fuente: Sistema Integrado de Información Universitaria (Ministerio de Educación, Cultura y Deporte, 2017), elaboración propia.

La tabla 2 (gráfico 2) compara la evolución de las tasas de afiliación a la Seguridad Social de los egresados de la UDC que han terminado sus estudios en 2009/2010 y en 2013/2014. Se comprueba su afiliación al régimen general de la Seguridad Social en el mes de marzo de 2012 y en el mismo mes de 2016.

Sólo existen datos de 7 grados en el curso 2009/2010: Fisioterapia, Terapia Ocupacional, Ciencias de la Actividad Física, Enfermería, Arquitectura Técnica, Turismo e Ing. Diseño Industrial y Desarrollo del Producto.

**Tabla 2. Inserción laboral\* de los grados de la UDC: cohortes 2009/2010 y 2013/2014**

	Egresados		Afiliación		$\Delta$	
	2009/2010	2013/2014	marzo 2012 (cohorte 2009/2010)	marzo 2016 (cohorte 2013/2014)		
Fisioterapia	36	41	80,6%	95,1%	18,0%	
Terapia Ocupacional	21	45	71,4%	77,8%	9,0%	
Ciencias de la Actividad Física	62	80	43,5%	62,5%	43,7%	
Enfermería	11	105	27,3%	61,9%	126,7%	
Arquitectura Técnica	51	89	78,4%	58,4%	-25,5%	
Turismo	14	30	50,0%	53,3%	6,6%	
Ing.Diseño Industrial y Desarrollo del Producto	44	47	75,0%	51,1%	-31,9%	

■ crecimiento positivo, ■ crecimiento negativo. \* Tasa de afiliación a la Seguridad Social (ver metodología).

Fuente: Sistema Integrado de Información Universitaria (Ministerio de Educación, Cultura y Deporte, 2017), elaboración propia.

**Gráfico 2. Inserción laboral de los grados de la UDC: cohortes 2009/2010 y 2013/2014**

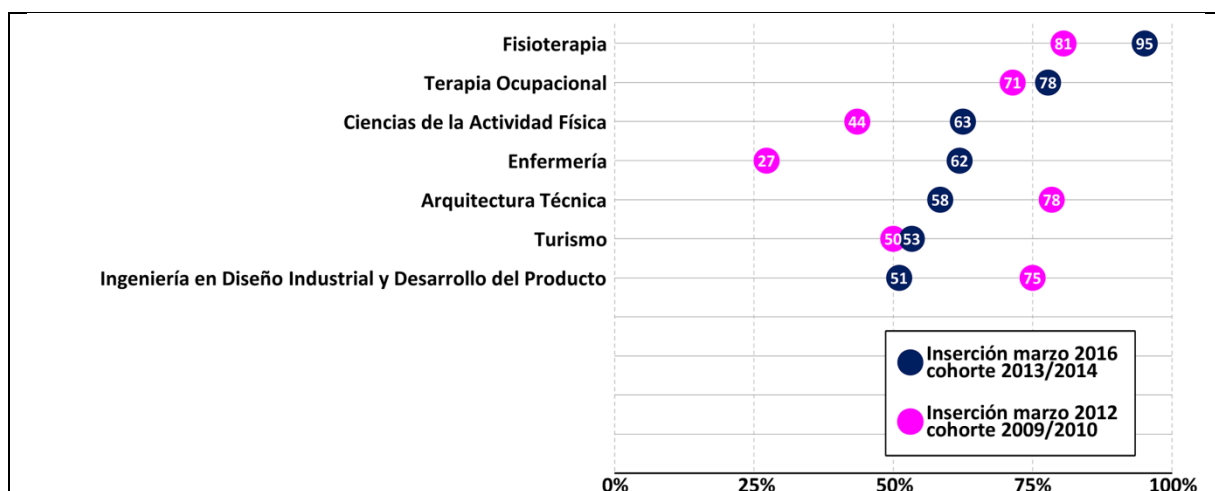

Fuente: Sistema Integrado de Información Universitaria (Ministerio de Educación, Cultura y Deporte, 2017), elaboración propia.

La tabla 3 (gráfico 3) presenta los resultados correspondientes a la tasa de afiliación a la Seguridad Social de los Máster de la UDC. Se trata de la proporción de titulados en el curso 2013/2014 que se encuentran dados de alta en el régimen general en marzo de 2015 y en el mismo mes de 2016.

**Tabla 3. Inserción laboral de los Máster de la UDC: cohorte 2013/2014**

	<b>Egre sados</b>	<b>afiliación marzo 2015</b>	<b>afiliación marzo 2016</b>
Investigación en Tecnologías Navales e Industriales	7	85,7%	100,0%
Técnicas Estadísticas	6	66,7%	83,3%
Ciencias Documentales en el Entorno Digital	6	66,7%	83,3%
Planificación y Gestión de Destinos y Nuevos Prod. Turísticos	24	75,0%	83,3%
Banca y Finanzas	17	70,6%	82,4%
Investigación en Ingeniería Civil	20	75,0%	80,0%
Contabilidad Superior y Auditoría de Cuentas	19	73,7%	78,9%
Dirección y Administración de Empresas (MBA)	28	64,3%	78,6%
Intervención en la Discapacidad y la Dependencia	22	54,5%	77,3%
Asistencia e Investigación Sanitaria	33	69,7%	75,8%
Gerontología	16	56,3%	75,0%
Ingeniería Informática	11	54,5%	72,7%
Estudios Avanz. sobre Lenguaje, Comunicación y sus Patologías	16	56,3%	68,8%
Migr.Internac.:Investigación, Pol.Migr. y Mediación Intercultural	6	16,7%	66,7%
Ciencias, Tecnologías y Gestión Ambiental	9	55,6%	66,7%
Computación de Altas Prestaciones	9	66,7%	66,7%
Dirección Integrada de Proyectos	23	65,2%	65,2%
Gestión y Políticas Públicas	17	82,4%	64,7%
Tecnologías de Edificación Sostenible	11	54,5%	63,6%
Prevención de Riesgos Laborales y Riesgos Comunes	39	48,7%	61,5%
<b>PROMEDIO UDC</b>		<b>49,7%</b>	<b>60,1%</b>
Rehabilitación Arquitectónica	20	35,0%	60,0%
Acuicultura	7	28,6%	57,1%
Profesorado de ESO, Bachillerato, FP y Ens. de Idiomas	147	46,9%	57,1%
Psicología Aplicada	22	40,9%	54,5%
Gestión y Dirección Laboral	26	50,0%	53,8%
Biología Molecular, Celular y Genética	16	37,5%	50,0%
Inv., Ordenación y Evaluación de Servicios Sociosanitarios	8	62,5%	50,0%
Patrimonio Cultural. La Eurorregión Galicia-Norte de Portugal	9	55,6%	44,4%
Ingeniería Marina	7	28,6%	42,9%



Literatura, Cultura y Diversidad	7	0,0%	42,9%
Asesoramiento Jurídico Empresarial	33	27,3%	42,4%
Derecho: Estudios de la Unión Europea	24	25,0%	37,5%
Ingeniería del Agua	17	41,2%	35,3%
Biotecnología Avanzada	10	40,0%	30,0%
Abogacía	39	28,2%	28,2%
Innovación, Orientación y Evaluación Educativa	12	16,7%	25,0%
Estudios Ingleses Avanzados y sus Aplicaciones	6	16,7%	16,7%
Gestión e Investigación de la Discapacidad y la Dependencia	**4	75,0%	50,0%
Dirección y Planificación del Turismo	**4	0,0%	0,0%
Met. Inv. en Ciencias Sociales: Innovaciones y Aplicaciones	**4	75,0%	75,0%
Arquitectura del Paisaje Juana de Vega	**4	0,0%	25,0%
Lengua y Usos Profesionales	**3	33,3%	66,7%
Ciencia y Tecnología en Termalismo y Balneoterapia	**3	66,7%	66,7%
Biología Marina	**3	66,7%	66,7%
Lingüística Aplicada	**3	0,0%	66,7%
Ingeniería de Sistemas Informáticos	**2		
Ingeniería Matemática	**2		
Neurociencia	**2		
Fotónica y Tecnologías del Láser	**1		
Lingüística y sus Aplicaciones	**1		
Computación	**1		

\*\* Cuota no significativa.

Fuente: Sistema Integrado de Información Universitaria (Ministerio de Educación, Cultura y Deporte, 2017), elaboración propia.

Gráfico 3. Inserción laboral de los Máster de la UDC: cohorte 2013/2014

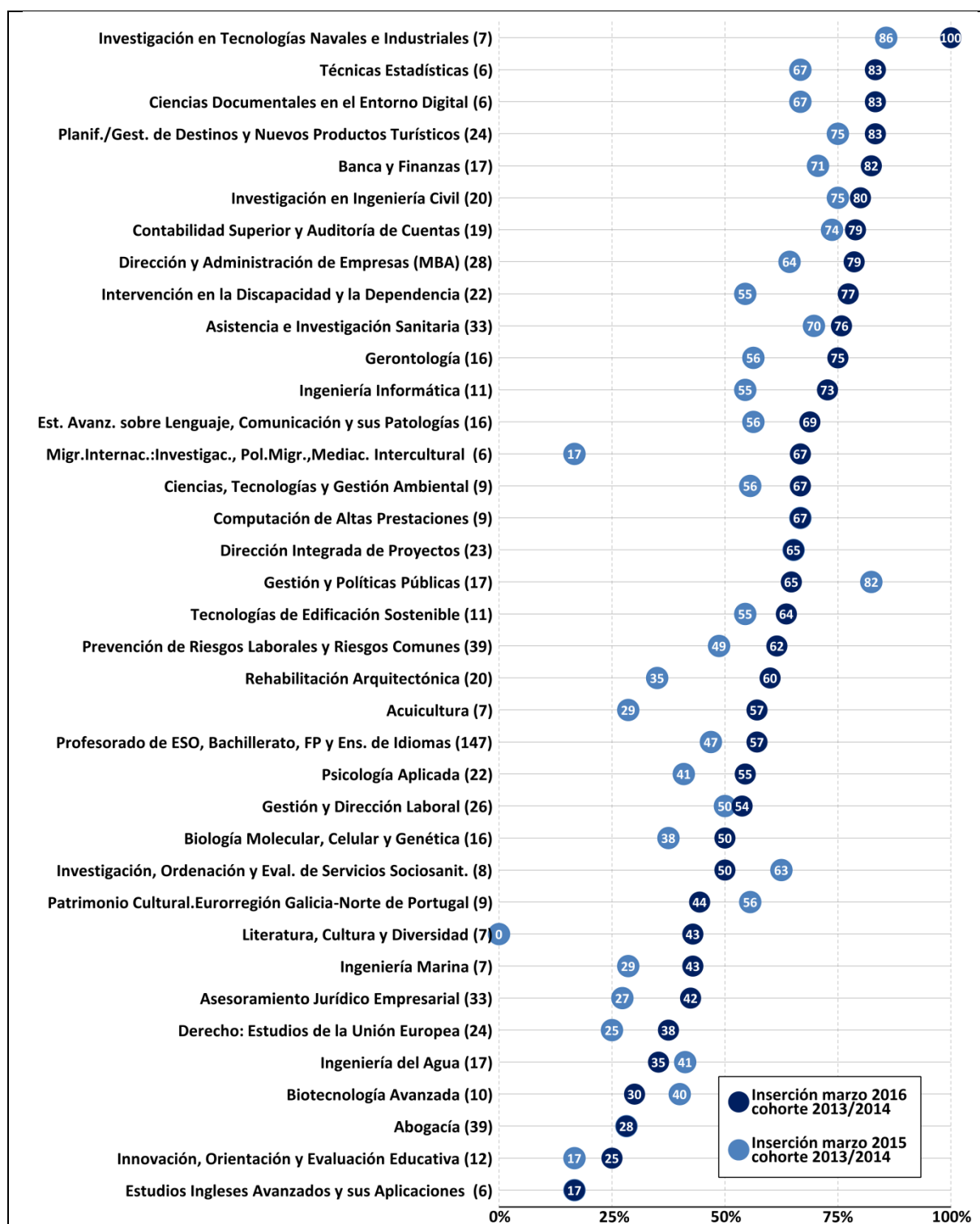

titulación(nº de egresados)

Fuente: Sistema Integrado de Información Universitaria (Ministerio de Educación, Cultura y Deporte, 2017), elaboración propia.

Para alguno de estos títulos de postgrado ha sido posible seguir la evolución temporal de su indicador de inserción laboral (tabla 4, gráfico 4), debido a la disposición de datos para dos cohortes con titulaciones homogéneas: se trata de los Máster del curso 2009/2010 que figuran como afiliados en marzo de 2012 y los titulados en el curso 2013/2014 que están afiliados en marzo de 2016.

**Tabla 4. Inserción laboral\* de los Máster de la UDC: cohortes 2009/2010 y 2013/2014**

	Egresados		Afiliación		Δ
	2009/ 2010	2013/ 2014	marzo 2012 (cohorte 2009/2010)	marzo 2016 (cohorte 2013/2014)	
Técnicas Estadísticas	5	6	60,0%	83,3%	38,8%
Banca y Finanzas	12	17	75,0%	82,4%	9,9%
Intervención en la Discapacidad y la Dependencia	13	22	38,5%	77,3%	100,8%
Asistencia e Investigación Sanitaria	26	33	69,2%	75,8%	9,5%
Gerontología	8	16	75,0%	75,0%	0,0%
Migr.Internac.:Investig.,Pol.Migr. y Mediación Intercultural	13	6	46,2%	66,7%	44,4%
Dirección Integrada de Proyectos	10	23	50,0%	65,2%	30,4%
Gestión y Políticas Públicas	9	17	55,6%	64,7%	16,4%
Rehabilitación Arquitectónica	35	20	54,3%	60,0%	10,5%
Profesorado de ESO, Bachillerato, FP y Ens. de Idiomas	145	147	53,1%	57,1%	7,5%
Acuicultura	9	7	55,6%	57,1%	2,7%
Psicología Aplicada	7	22	28,6%	54,5%	90,6%
Biología Molecular, Celular y Genética	13	16	61,5%	50,0%	-18,7%
Derecho: Estudios de la Unión Europea	15	24	20,0%	37,5%	87,5%
Innovación, Orientación y Evaluación Educativa	7	12	42,9%	25,0%	-41,7%

■ crecimiento positivo, ■ crecimiento negativo. \* Tasa de afiliación a la Seguridad Social (ver metodología).

Fuente: Sistema Integrado de Información Universitaria (Ministerio de Educación, Cultura y Deporte, 2017), elaboración propia.

**Gráfico 4. Inserción laboral de los Máster de la UDC:  
cohortes 2009/2010 y 2013/2014**

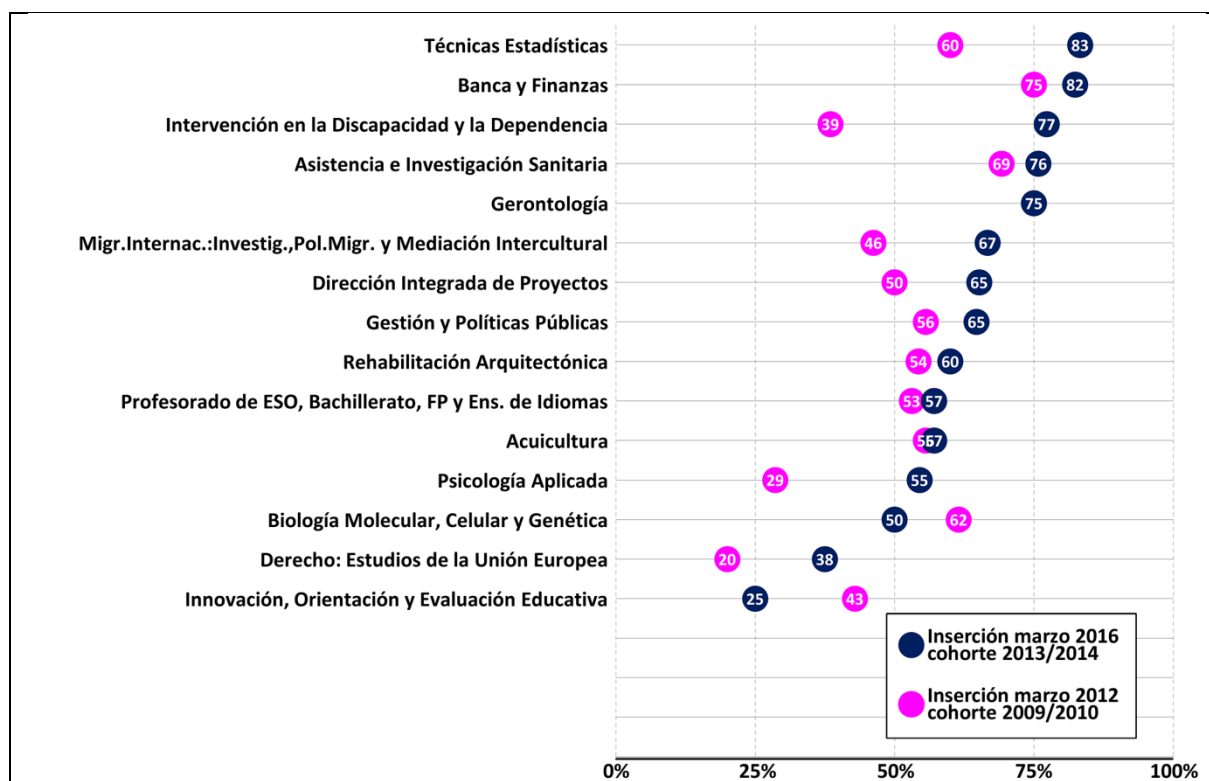

Fuente: Sistema Integrado de Información Universitaria (Ministerio de Educación, Cultura y Deporte, 2017), elaboración propia.

Las titulaciones del plan antiguo (ingenierías, licenciaturas y diplomaturas) tienen una repercusión muy importante en el mercado laboral, aunque con un drástico descenso en el número de egresados, indicando, claramente, un progresivo fenómeno de reposición de estas titulaciones por sus equivalentes de grado o máster. La disponibilidad de las cohortes de egresados de 2009/2010 afiliados a la Seguridad Social en marzo de 2012 y los de 2013/2014 de alta en la Seguridad Social en marzo de 2016 permite comparar la evolución, en términos de inserción laboral, de estas titulaciones (tabla 5, gráfico 5).

**Tabla 5. Inserción laboral\* de las titulaciones del plan antiguo de la UDC –a extinguir–:  
cohortes 2009/2010 y 2013/2014**

	Egresados		Afiliación		Δ	
	2009/ 2010	2013/ 2014	marzo2012 (cohorte 2009/2010)	marzo2016 (cohorte 2013/2014)		
Diplomatura en Logopedia	33	11	66,7%	90,9%	36,3%	
Ingeniería Naval y Oceánica	33	22	60,6%	90,9%	50,0%	
Ingeniería Técnica en Informática	117	45	75,2%	84,4%	12,2%	
Diplomatura en Educación Social	79	12	64,6%	83,3%	28,9%	
Ingeniería en Informática	111	58	86,5%	81,0%	-6,4%	
Ingeniería Industrial	24	24	66,7%	79,2%	18,7%	
Ingeniería Técnica Industrial, Especialidad en Electricidad	57	38	47,4%	78,9%	66,5%	
Ingeniería Técnica de Obras Públicas	40	14	37,5%	78,6%	109,6%	
Maestro/a-Especialidad de Educación Infantil	44	20	54,5%	75,0%	37,6%	
Licenciatura en Administración y Dirección de Empresas	148	173	66,9%	72,8%	8,8%	
Ing.Téc.Industrial, Esp. en Electrónica Industrial	61	46	62,3%	67,4%	8,2%	
Diplomatura en Ciencias Empresariales	153	62	64,1%	64,5%	0,6%	
Maestro/a-Especialidad de Educación Física	67	11	58,2%	63,6%	9,3%	
Ing.Téc.Naval, Esp. en Propulsión y Servicios del Buque	20	8	70,0%	62,5%	-10,7%	
Ingeniería Técnica en Diseño Industrial	62	8	38,7%	62,5%	61,5%	
Licenciatura en Psicopedagogía	26	70	53,8%	61,4%	14,1%	
<b>PROMEDIO UDC</b>			<b>51,0%</b>	<b>61,0%</b>		
Licenciatura en Economía	43	28	53,5%	60,7%	13,5%	
Ing.Téc.Naval, Esp. en Estructuras Marinas	23	10	56,5%	60,0%	6,2%	
Ingeniería de Caminos, Canales y Puertos	90	102	57,8%	58,8%	1,7%	
Diplomatura en Relaciones Laborales	97	29	48,5%	58,6%	20,8%	
Licenciatura en Máquinas Navales	8	14	62,5%	57,1%	-8,6%	
Arquitectura Técnica	156	96	50,6%	55,2%	9,1%	
Licenciatura en Química	32	12	56,3%	50,0%	-11,2%	
Diplomatura en Turismo	97	16	32,0%	50,0%	56,3%	
Licenciatura en Derecho	157	194	35,0%	47,4%	35,4%	
Licenciatura en Biología	47	28	25,5%	42,9%	68,2%	
Arquitectura	163	188	41,7%	42,6%	2,2%	
Licenciatura en Comunicación Audiovisual	39	12	56,4%	41,7%	-26,1%	
Licenciatura en Sociología	48	8	29,2%	37,5%	28,4%	
Licenciatura en Náutica y Transporte Marítimo	13	14	53,8%	35,7%	-33,6%	
Maestro/a-Especialidad de Audición y Lenguaje	56	9	46,4%	33,3%	-28,2%	
Diplomatura en Máquinas Navales	36	10	33,3%	30,0%	-9,9%	

Maestro/a-Especialidad de Educación Primaria	70	**7	40,0%	100,0%
Licenciatura en Filología Inglesa	40	**7	32,5%	57,1%
Licenciatura en Documentación	11	**7	45,5%	85,7%
Diplomatura en Navegación Marítima	25	**6	20,0%	16,7%
Licenciatura en Ciencias de la Actividad Física y del Deporte	94	**5	54,3%	100,0%
Diplomatura en Fisioterapia	54	**5	72,2%	100,0%
Licenciatura en Filología Gallega	11	**4	36,4%	25,0%
Licenciatura en Filología Hispánica	8	**4	50,0%	25,0%
Diplomatura en Enfermería	83	**3	54,2%	33,3%
Licenciatura en Humanidades	12	**2	33,3%	
Diplomatura en Biblioteconomía y Documentación	12	**1	25,0%	
Diplomatura en Podología	39	**0	56,4%	
Diplomatura en Terapia Ocupacional	52	**0	57,7%	

■ crecimiento positivo, ■ crecimiento negativo. \* Tasa de afiliación a la Seguridad Social (ver metodología)

Fuente: Sistema Integrado de Información Universitaria (Ministerio de Educación, Cultura y Deporte, 2017), elaboración propia.

**Gráfico 5. Inserción laboral de las titulaciones del plan antiguo de la UDC –a extinguir-: cohortes 2009/2010 y 2013/2014**

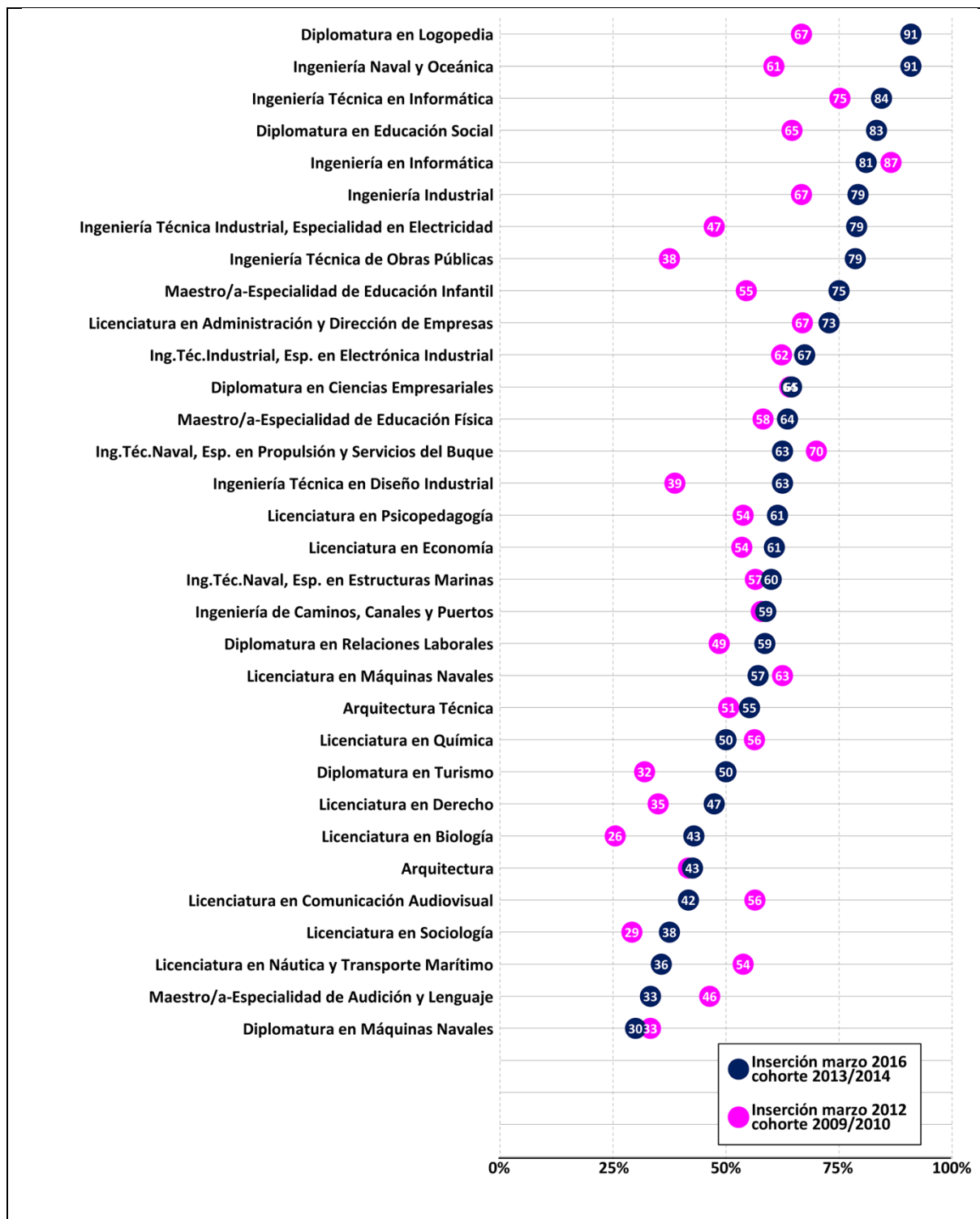

Fuente: Sistema Integrado de Información Universitaria (Ministerio de Educación, Cultura y Deporte, 2017), elaboración propia.

### **3. GRADOS: TIPO DE CONTRATO, AUTÓNOMOS, DURACIÓN DE JORNADA LABORAL Y TIPO DE COTIZACIÓN**



**Tabla 6. Graduados/as de la UDC de la cohorte 2013/2014 con contrato indefinido\***

	<b>Egresados</b>	<b>% Afiliación marzo 2016</b>	<b>% Contratados indefinidos</b>
Fisioterapia	41	95,1%	40,4%
Ingeniería Informática	52	82,7%	39,0%
Ciencias Empresariales	63	68,3%	31,9%
Ingeniería Eléctrica	44	77,3%	31,6%
Ingeniería Marina	18	61,1%	30,6%
Relaciones Laborales y Recursos Humanos	98	70,4%	27,8%
Ingeniería Electrónica Industrial y Automática	18	77,8%	23,9%
Podología	22	86,4%	21,6%
Ing. de Diseño Industrial y Desarrollo del Producto	47	51,1%	17,0%
Administración y Dirección de Empresas	66	68,2%	16,5%
Economía	36	55,6%	15,9%
Arquitectura Técnica	89	58,4%	14,6%
Comunicación Audiovisual	35	45,7%	14,1%
Educación Primaria	85	41,2%	12,5%
Educación Infantil	104	47,1%	11,8%
Ciencias de la Actividad Física	80	62,5%	9,6%
Terapia Ocupacional	45	77,8%	9,4%
Sociología	30	23,3%	9,3%
Ingeniería de Obras Públicas	34	50,0%	9,1%
Enfermería	105	61,9%	9,0%
Logopedia	48	66,7%	8,0%
Turismo	30	53,3%	7,6%
Inglés: Estudios Lingüísticos y Literarios	28	46,4%	7,1%
Educación Social	50	50,0%	6,5%
Derecho	97	21,6%	2,0%
Biología	33	24,2%	0,0%
Tecnología de la Ingeniería Civil	**14		
Español: Estudios Lingüísticos y Literarios	**10		
Arquitectura Naval	**9		
Química	**8		
Ingeniería Mecánica	**5		
Ingeniería Náutica y Transporte Marítimo	**5		
Humanidades	**4		
Información y Documentación	**4		
Gallego y Portugués: Estudios Lingüísticos y Literarios	**2		
Ingeniería en Propulsión y Servicios del Buque	**2		
Ingeniería en Tecnologías Industriales	**2		

\* Los tipos de contrato especificados por la Seguridad Social son dos: indefinido y temporal (ver metodología). \*\* Cuota no significativa.

Fuente: Sistema Integrado de Información Universitaria (Ministerio de Educación, Cultura y Deporte, 2017), elaboración propia.

**Gráfico 6. Graduados/as de la UDC de la cohorte 2013/2014 con contrato indefinido**

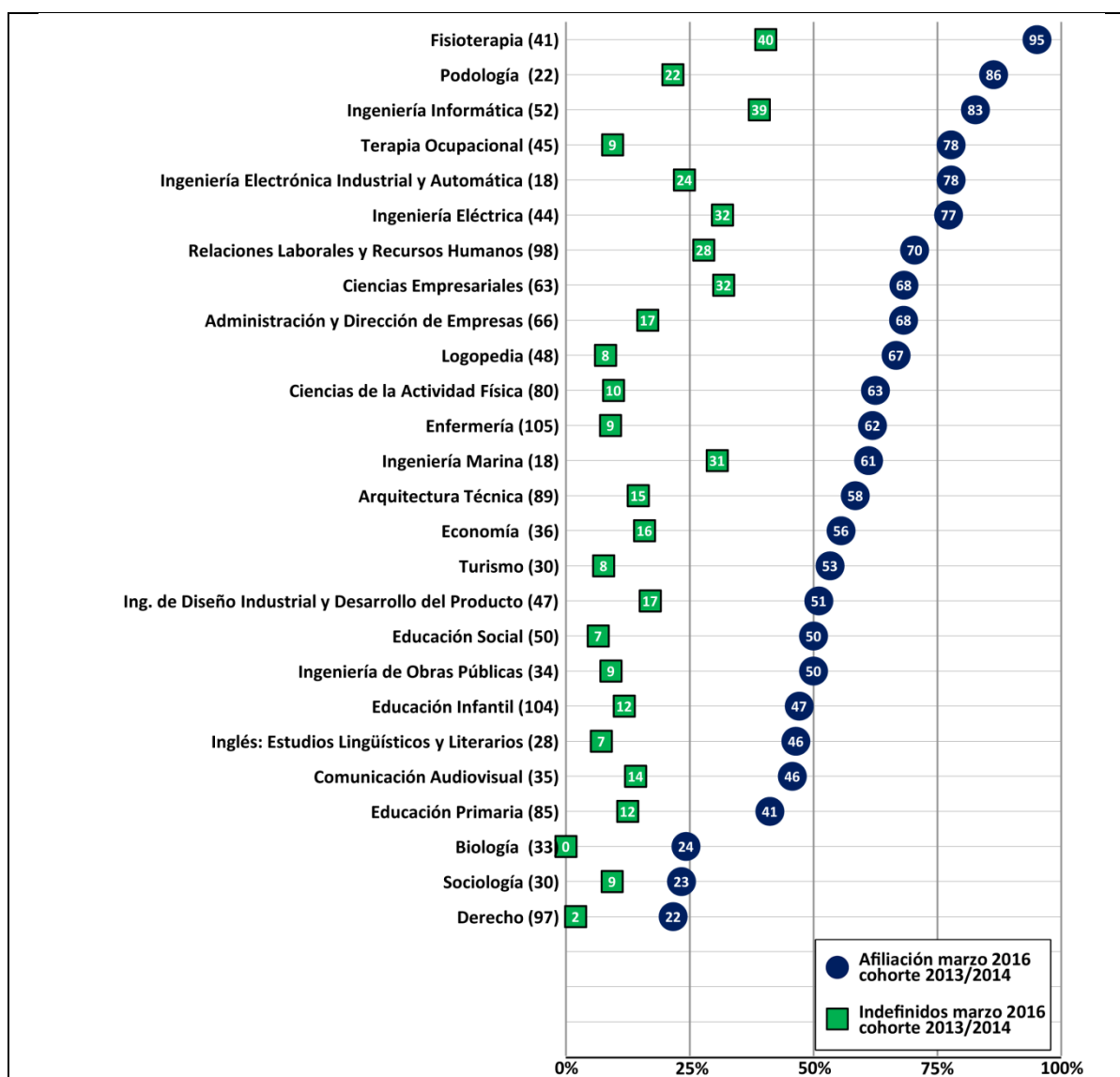

Fuente: Sistema Integrado de Información Universitaria (Ministerio de Educación, Cultura y Deporte, 2017), elaboración propia.

**Tabla 7. Graduados/as de la UDC de las cohortes 2009/2010 y 2013/2014 con contrato indefinido**

	Cohorte 2009/2010 (afiliados en marzo de 2012)			Cohorte 2013/2014 (afiliados en marzo de 2016)			Δ Contratos indefinidos	
	Egresados	% Afiliación	% de Contratos indefinidos	Egresados	% Afiliación	% de Contratos indefinidos		
Fisioterapia	36	80,6%	60,4%	41	95,1%	40,4%	-33,1%	
Ing. de Diseño Industrial y Desarrollo del Producto	44	75,0%	40,4%	47	51,1%	17,0%	-57,9%	
Arquitectura Técnica	51	78,4%	36,4%	89	58,4%	14,6%	-59,9%	
Ciencias de la Actividad Física	62	43,5%	9,5%	80	62,5%	9,6%	1,1%	
Terapia Ocupacional	21	71,4%	35,7%	45	77,8%	9,4%	-73,7%	
Enfermería	11	27,3%	0,0%	105	61,9%	9,0%	100,0%	
Turismo	14	50,0%	25,0%	30	53,3%	7,6%	-69,6%	

■ crecimiento positivo, ■ crecimiento negativo

Fuente: Sistema Integrado de Información Universitaria (Ministerio de Educación, Cultura y Deporte, 2017), elaboración propia.

**Gráfico 7. Graduados/as de la UDC de las cohortes 2009/2010 y 2013/2014 con contrato indefinido**

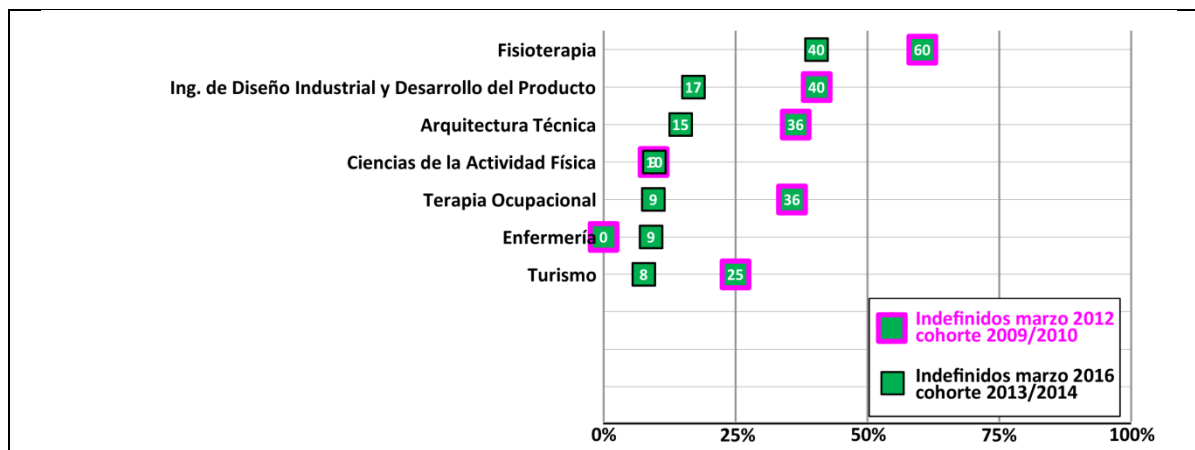

Fuente: Sistema Integrado de Información Universitaria (Ministerio de Educación, Cultura y Deporte, 2017), elaboración propia.

**Tabla 8. Graduados/as de la UDC de la cohorte 2013/2014 con contrato temporal\***

	<b>Egresados</b>	<b>% Afiliación marzo 2016</b>	<b>% contratados temporales</b>
Terapia Ocupacional	45	77,8%	68,4%
Podología	22	86,4%	64,8%
Logopedia	48	66,7%	58,7%
Fisioterapia	41	95,1%	54,8%
Ingeniería Electrónica Industrial y Automática	18	77,8%	53,8%
Enfermería	105	61,9%	52,9%
Ciencias de la Actividad Física	80	62,5%	52,9%
Administración y Dirección de Empresas	66	68,2%	51,7%
Ingeniería Eléctrica	44	77,3%	45,7%
Turismo	30	53,3%	45,7%
Arquitectura Técnica	89	58,4%	43,8%
Ingeniería Informática	52	82,7%	43,6%
Educación Social	50	50,0%	43,5%
Relaciones Laborales y Recursos Humanos	98	70,4%	42,6%
Ingeniería de Obras Públicas	34	50,0%	40,9%
Economía	36	55,6%	39,7%
Inglés: Estudios Lingüísticos y Literarios	28	46,4%	39,3%
Ciencias Empresariales	63	68,3%	36,4%
Educación Infantil	104	47,1%	35,3%
Ing. de Diseño Industrial y Desarrollo del Producto	47	51,1%	34,0%
Comunicación Audiovisual	35	45,7%	31,6%
Ingeniería Marina	18	61,1%	30,6%
Educación Primaria	85	41,2%	28,7%
Biología	33	24,2%	24,2%
Derecho	97	21,6%	19,7%
Sociología	30	23,3%	14,0%
Tecnología de la Ingeniería Civil	**14		
Español: Estudios Lingüísticos y Literarios	**10		
Arquitectura Naval	**9		
Química	**8		
Ingeniería Mecánica	**5		
Ingeniería Náutica y Transporte Marítimo	**5		
Humanidades	**4		
Información y Documentación	**4		
Gallego y Portugués: Estudios Lingüísticos y Literarios	**2		
Ingeniería en Propulsión y Servicios del Buque	**2		
Ingeniería en Tecnologías Industriales	**2		

\* Los tipos de contrato especificados por la Seguridad Social son dos: indefinido y temporal (ver metodología). \*\* Cuota no significativa. Fuente: Sistema Integrado de Información Universitaria (Ministerio de Educación, Cultura y Deporte, 2017), elaboración propia.

Gráfico 8. Graduados/as de la UDC de la cohorte 2013/2014 con contrato temporal\*

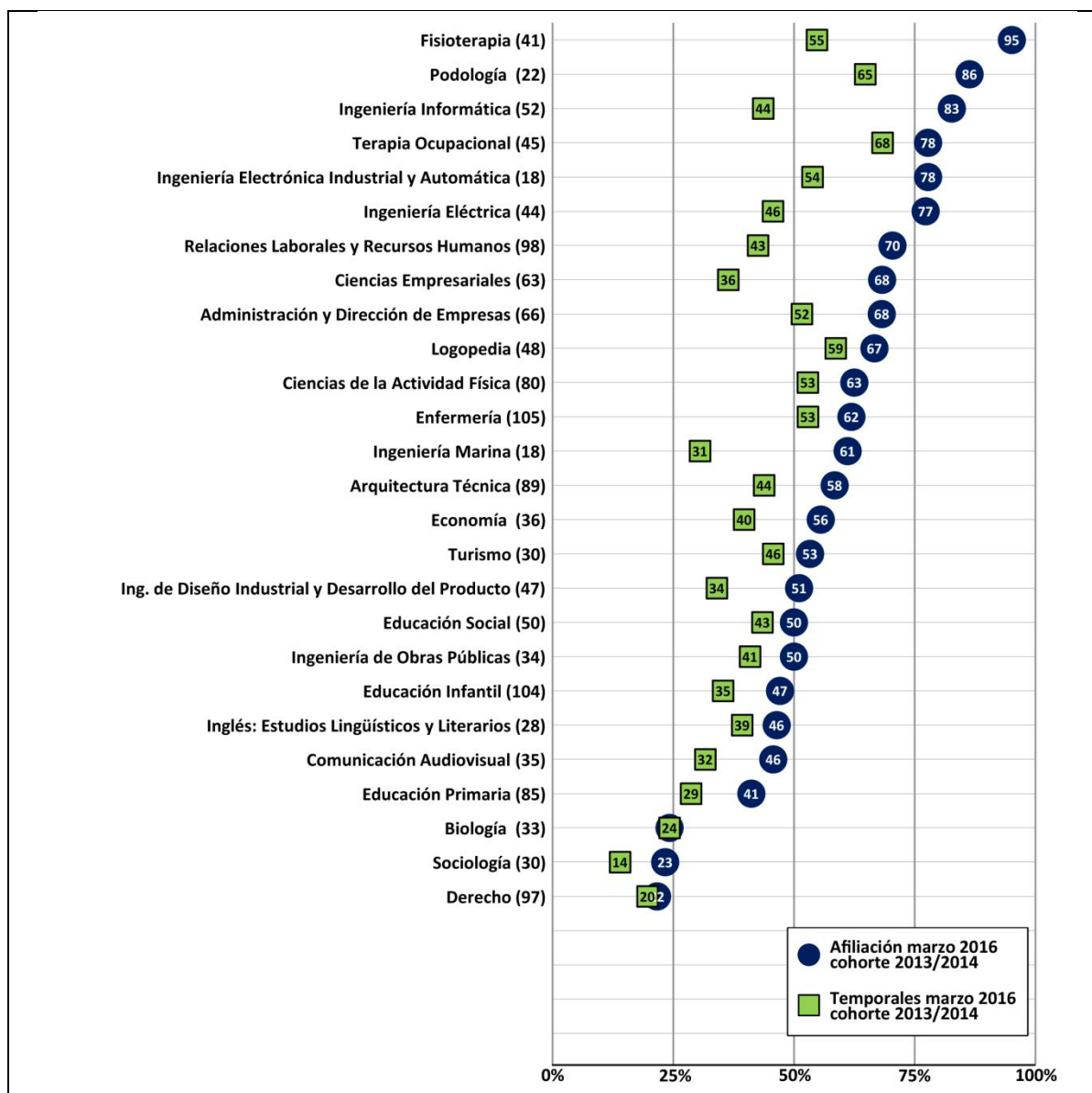

Fuente: Sistema Integrado de Información Universitaria (Ministerio de Educación, Cultura y Deporte, 2017), elaboración propia.

**Tabla 9. Graduados/as de la UDC de las cohortes 2009/2010 y 2013/2014 con contrato temporal**

	Cohorte 2009/2010 (afiliados en marzo de 2012)			Cohorte 2013/2014 (afiliados en marzo de 2016)			$\Delta$ Contratos temporales
	Egresados	% Afiliación	% de Contratos temporales	Egre- sados	% Afiliación	% de Contratos temporales	
Terapia Ocupacional	21	71,4%	35,7%	45	77,8%	68,4%	91,6%
Fisioterapia	36	80,6%	20,1%	41	95,1%	54,8%	172,6%
Ciencias de la Actividad Física	62	43,5%	34,1%	80	62,5%	52,9%	55,1%
Enfermería	11	27,3%	0,0%	105	61,9%	52,9%	100,0%
Turismo	14	50,0%	25,0%	30	53,3%	45,7%	82,8%
Arquitectura Técnica	51	78,4%	42,0%	89	58,4%	43,8%	4,3%
Ing. de Diseño Industrial y Desarrollo del Producto	44	75,0%	34,6%	47	51,1%	34,0%	-1,7%

■ crecimiento positivo, ■ crecimiento negativo

Fuente: Sistema Integrado de Información Universitaria (Ministerio de Educación, Cultura y Deporte, 2017), elaboración propia.

**Gráfico 9. Graduados/as de la UDC de las cohortes 2009/2010 y 2013/2014 con contrato temporal**

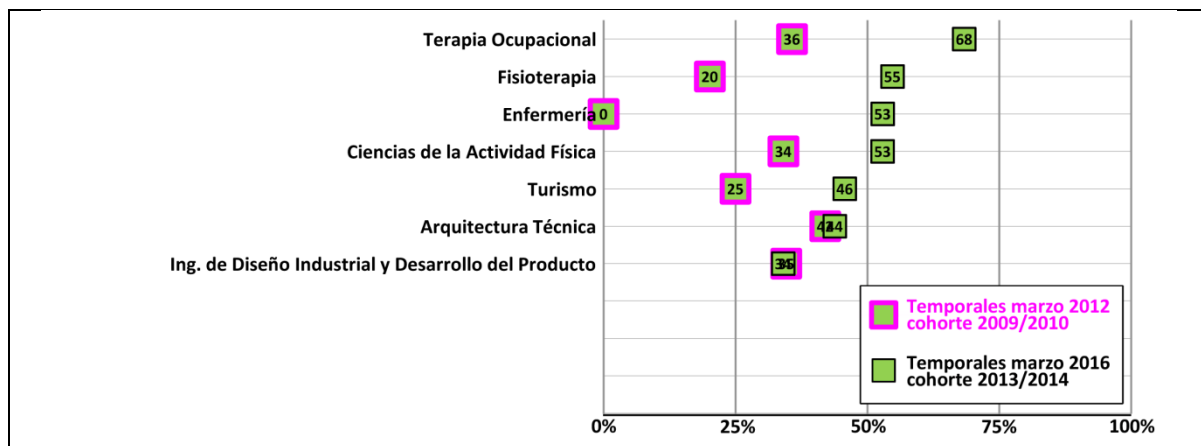

Fuente: Sistema Integrado de Información Universitaria (Ministerio de Educación, Cultura y Deporte, 2017), elaboración propia.



**Tabla 10. Graduados/as de la UDC de la cohorte 2013/2014 afiliados a la Seguridad Social como autónomos/as**

	<b>Egre- sados</b>	<b>% Afiliación marzo 2016</b>	<b>% autónomos/as</b>
Podología	22	86,4%	68,2%
Fisioterapia	41	95,1%	14,6%
Logopedia	48	66,7%	12,5%
Arquitectura Técnica	89	58,4%	12,4%
Ciencias de la Actividad Física	80	62,5%	11,3%
Ciencias Empresariales	63	68,3%	7,9%
Relaciones Laborales y Recursos Humanos	98	70,4%	7,1%
Ingeniería Eléctrica	44	77,3%	6,8%
Turismo	30	53,3%	6,7%
Comunicación Audiovisual	35	45,7%	5,7%
Economía	36	55,6%	5,6%
Ingeniería Marina	18	61,1%	5,6%
Ing. de Diseño Industrial y Desarrollo del Producto	47	51,1%	4,3%
Ingeniería Informática	52	82,7%	3,8%
Ingeniería de Obras Públicas	34	50,0%	2,9%
Terapia Ocupacional	45	77,8%	2,2%
Derecho	97	21,6%	2,1%
Educación Primaria	85	41,2%	1,2%
Educación Infantil	104	47,1%	1,0%
Enfermería	105	61,9%	0,0%
Administración y Dirección de Empresas	66	68,2%	0,0%
Educación Social	50	50,0%	0,0%
Biología	33	24,2%	0,0%
Sociología	30	23,3%	0,0%
Inglés: Estudios Lingüísticos y Literarios	28	46,4%	0,0%
Ingeniería Electrónica Industrial y Automática	18	77,8%	0,0%
Tecnología de la Ingeniería Civil	**14		
Español: Estudios Lingüísticos y Literarios	**10		
Arquitectura Naval	**9		
Química	**8		
Ingeniería Mecánica	**5		
Ingeniería Náutica y Transporte Marítimo	**5		
Humanidades	**4		
Información y Documentación	**4		
Gallego y Portugués: Estudios Lingüísticos y Literarios	**2		
Ingeniería en Propulsión y Servicios del Buque	**2		
Ingeniería en Tecnologías Industriales	**2		

\*\* Cuota no significativa

Fuente: Sistema Integrado de Información Universitaria (Ministerio de Educación, Cultura y Deporte, 2017), elaboración propia.

**Gráfico 10. Graduados/as de la UDC de la cohorte 2013/2014 afiliados a la Seguridad Social como autónomos/as**

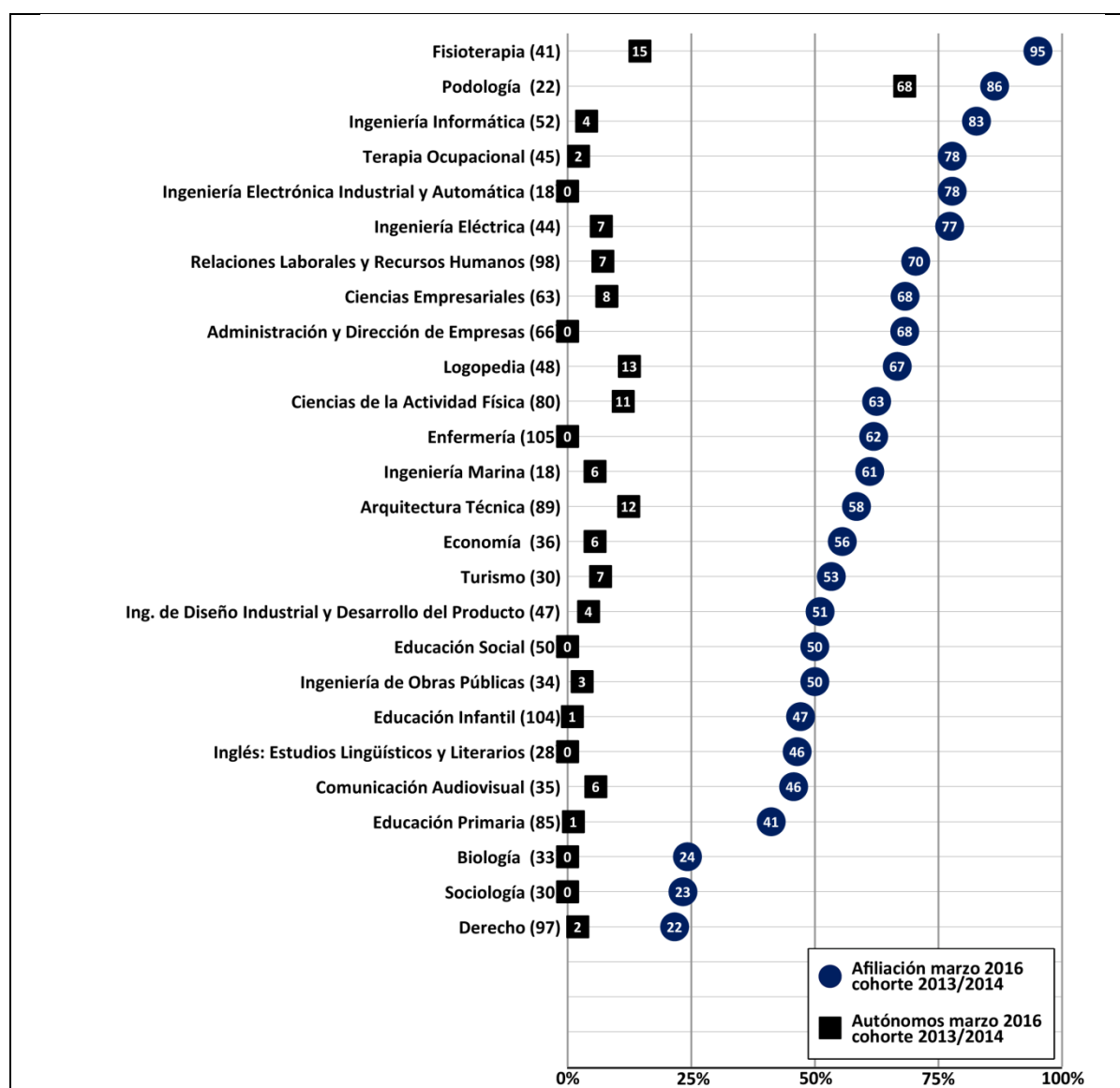

Fuente: Sistema Integrado de Información Universitaria (Ministerio de Educación, Cultura y Deporte, 2017), elaboración propia.

**Tabla 11. Graduados/as de la UDC de las cohortes 2009/2010 y 2013/2014 afiliados a la Seguridad Social como autónomos/as**

	Cohorte 2009/2010 (afiliados en marzo de 2012)			Cohorte 2013/2014 (afiliados en marzo de 2016)			$\Delta$ autónomos/as
	Egresados	% Afiliación	% de autónomos/ as	Egre- sados	% Afiliación	% de autónomos/ as	
Fisioterapia	36	80,6%	13,9%	41	95,1%	14,6%	5,0%
Arquitectura Técnica	51	78,4%	11,8%	89	58,4%	12,4%	5,1%
Ciencias de la Actividad Física	62	43,5%	4,8%	80	62,5%	11,3%	135,4%
Turismo	14	50,0%	7,1%	30	53,3%	6,7%	-5,6%
Ing. de Diseño Industrial y Desarrollo del Producto	44	75,0%	2,3%	47	51,1%	4,3%	87,0%
Terapia Ocupacional	21	71,4%	0,0%	45	77,8%	2,2%	100,0%
Enfermería	11	27,3%	0,0%	105	61,9%	0,0%	100,0%

■ crecimiento positivo, ■ crecimiento negativo

Fuente: Sistema Integrado de Información Universitaria (Ministerio de Educación, Cultura y Deporte, 2017), elaboración propia.

**Gráfico 11. Graduados/as de la UDC de las cohortes 2009/2010 y 2013/2014 afiliados a la Seguridad Social como autónomos/as**

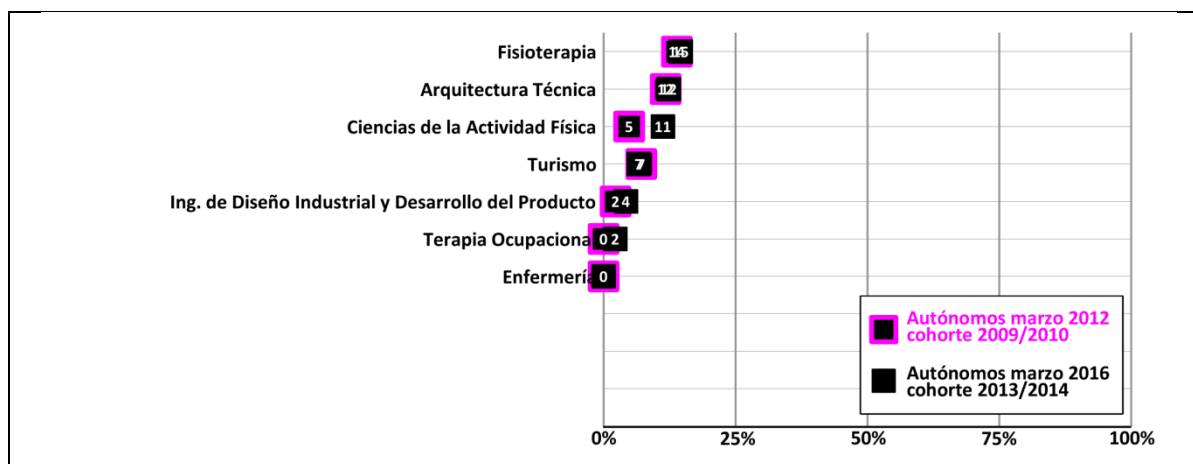

Fuente: Sistema Integrado de Información Universitaria (Ministerio de Educación, Cultura y Deporte, 2017), elaboración propia.

**Tabla 12. Graduados/as de la cohorte 2013/2014 que trabajan a tiempo completo**

	<b>Egre sados</b>	<b>% Afiliación marzo 2016</b>	<b>% tiempo completo</b>
Ingeniería Informática	52	82,7%	76,6%
Ingeniería Eléctrica	44	77,3%	74,8%
Ingeniería Electrónica Industrial y Automática	18	77,8%	72,2%
Fisioterapia	41	95,1%	69,2%
Podología	22	86,4%	64,8%
Administración y Dirección de Empresas	66	68,2%	63,6%
Ciencias Empresariales	63	68,3%	61,1%
Ingeniería Marina	18	61,1%	61,1%
Relaciones Laborales y Recursos Humanos	98	70,4%	60,2%
Enfermería	105	61,9%	53,3%
Ingeniería de Obras Públicas	34	50,0%	50,0%
Arquitectura Técnica	89	58,4%	49,9%
Ing. de Diseño Industrial y Desarrollo del Producto	47	51,1%	46,4%
Turismo	30	53,3%	41,9%
Economía	36	55,6%	40,1%
Terapia Ocupacional	45	77,8%	29,7%
Comunicación Audiovisual	35	45,7%	29,4%
Educación Social	50	50,0%	26,0%
Logopedia	48	66,7%	23,1%
Educación Infantil	104	47,1%	19,6%
Biología	33	24,2%	18,2%
Derecho	97	21,6%	16,0%
Sociología	30	23,3%	13,3%
Ciencias de la Actividad Física	80	62,5%	10,7%
Educación Primaria	85	41,2%	6,1%
Inglés: Estudios Lingüísticos y Literarios	28	46,4%	3,6%
Tecnología de la Ingeniería Civil	**14		
Español: Estudios Lingüísticos y Literarios	**10		
Arquitectura Naval	**9		
Química	**8		
Ingeniería Mecánica	**5		
Ingeniería Náutica y Transporte Marítimo	**5		
Humanidades	**4		
Información y Documentación	**4		
Gallego y Portugués: Estudios Lingüísticos y Literarios	**2		
Ingeniería en Propulsión y Servicios del Buque	**2		
Ingeniería en Tecnologías Industriales	**2		

\*\* Cuota no significativa

Fuente: Sistema Integrado de Información Universitaria (Ministerio de Educación, Cultura y Deporte, 2017), elaboración propia.

Gráfico 12. Graduados/as de la cohorte 2013/2014 que trabajan a tiempo completo

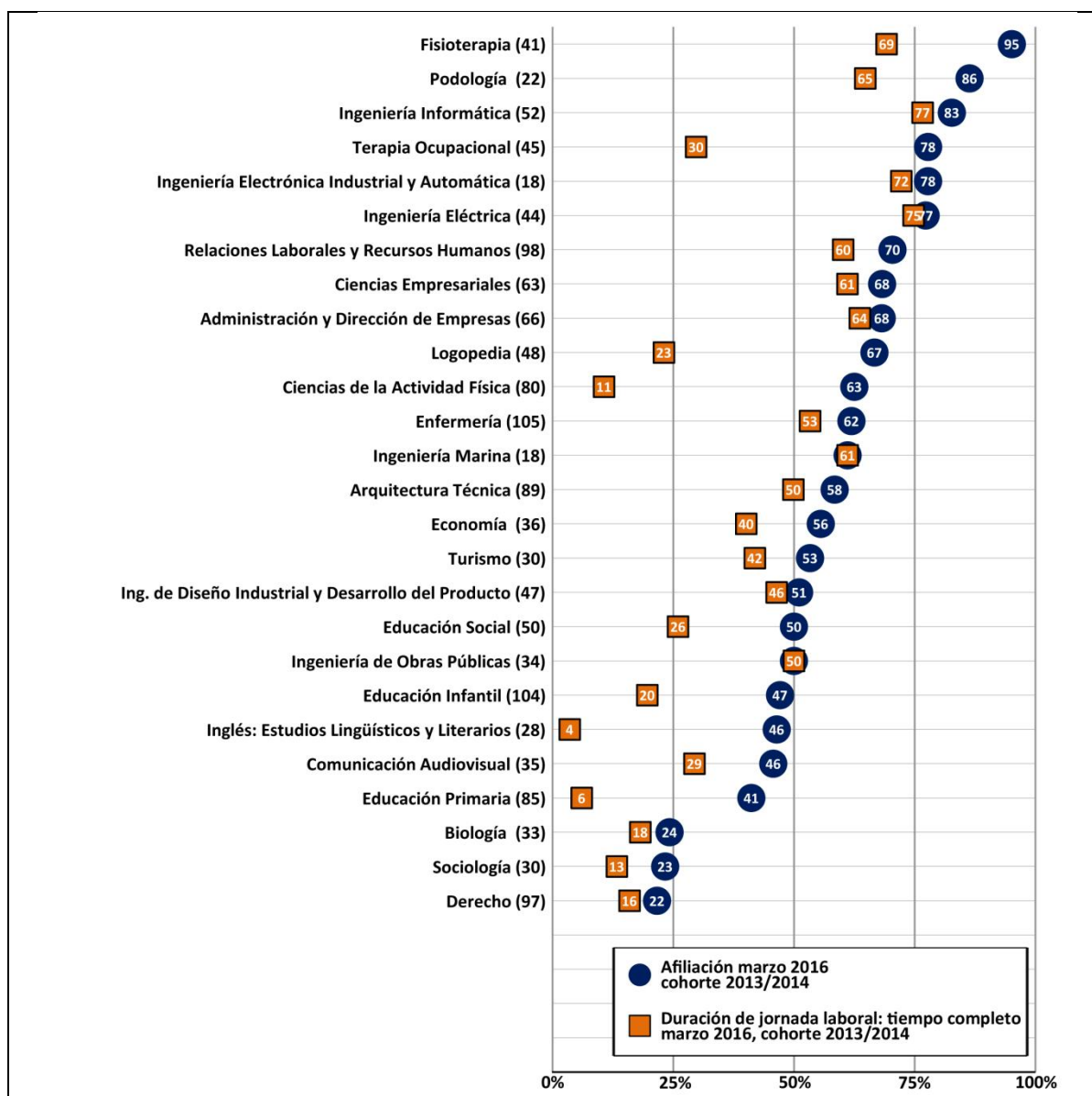

Fuente: Sistema Integrado de Información Universitaria (Ministerio de Educación, Cultura y Deporte, 2017), elaboración propia.

**Tabla 13. Graduados/as de la UDC de las cohortes 2009/2010 y 2013/2014 que trabajan a tiempo completo**

	Cohorte 2009/2010 (afiliados en marzo de 2012)			Cohorte 2013/2014 (afiliados en marzo de 2016)			$\Delta$ tiempo completo	
	Egresados	% Afiliación	% de tiempo completo	Egre- sados	% Afiliación	% de tiempo completo		
Fisioterapia	36	80,6%	47,0%	41	95,1%	69,2%	47,2%	
Enfermería	11	27,3%	27,3%	105	61,9%	53,3%	95,2%	
Arquitectura Técnica	51	78,4%	69,2%	89	58,4%	49,9%	-27,9%	
Ing. de Diseño Industrial y Desarrollo del Producto	44	75,0%	68,0%	47	51,1%	46,4%	-31,8%	
Turismo	14	50,0%	41,7%	30	53,3%	41,9%	0,5%	
Terapia Ocupacional	21	71,4%	42,9%	45	77,8%	29,7%	-30,8%	
Ciencias de la Actividad Física	62	43,5%	12,7%	80	62,5%	10,7%	-15,7%	

■ crecimiento positivo, ■ crecimiento negativo

Fuente: Sistema Integrado de Información Universitaria (Ministerio de Educación, Cultura y Deporte, 2017), elaboración propia.

**Gráfico 13. Graduados/as de la UDC de las cohortes 2009/2010 y 2013/2014 que trabajan a tiempo completo**

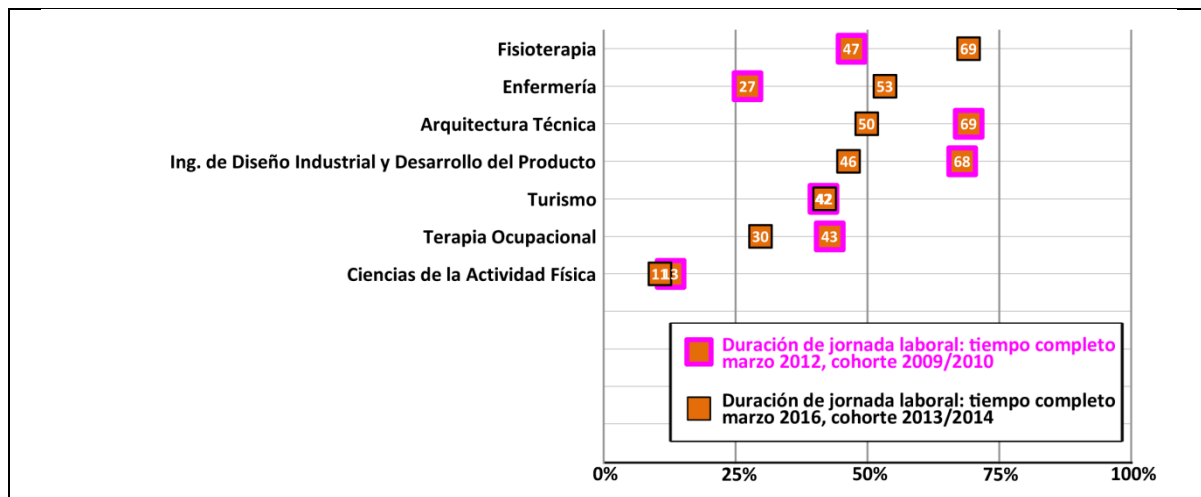

Fuente: Sistema Integrado de Información Universitaria (Ministerio de Educación, Cultura y Deporte, 2017), elaboración propia.



**Tabla 14. Graduados/as de la cohorte 2013/2014 que trabajan a tiempo parcial**

	<b>Egresados</b>	<b>% Afiliación marzo 2016</b>	<b>% tiempo parcial</b>
Ciencias de la Actividad Física	80	62,5%	51,8%
Terapia Ocupacional	45	77,8%	48,0%
Logopedia	48	66,7%	43,6%
Inglés: Estudios Lingüísticos y Literarios	28	46,4%	42,9%
Educación Primaria	85	41,2%	35,1%
Educación Infantil	104	47,1%	27,5%
Fisioterapia	41	95,1%	25,9%
Educación Social	50	50,0%	24,0%
Podología	22	86,4%	21,6%
Comunicación Audiovisual	35	45,7%	16,3%
Economía	36	55,6%	15,4%
Turismo	30	53,3%	11,4%
Relaciones Laborales y Recursos Humanos	98	70,4%	10,2%
Sociología	30	23,3%	10,0%
Enfermería	105	61,9%	8,6%
Arquitectura Técnica	89	58,4%	8,6%
Ciencias Empresariales	63	68,3%	7,2%
Ingeniería Informática	52	82,7%	6,1%
Biología	33	24,2%	6,1%
Derecho	97	21,6%	5,7%
Ingeniería Electrónica Industrial y Automática	18	77,8%	5,6%
Ing. de Diseño Industrial y Desarrollo del Producto	47	51,1%	4,6%
Administración y Dirección de Empresas	66	68,2%	4,5%
Ingeniería Eléctrica	44	77,3%	2,5%
Ingeniería de Obras Públicas	34	50,0%	0,0%
Ingeniería Marina	18	61,1%	0,0%
Tecnología de la Ingeniería Civil	**14		
Español: Estudios Lingüísticos y Literarios	**10		
Arquitectura Naval	**9		
Química	**8		
Ingeniería Mecánica	**5		
Ingeniería Náutica y Transporte Marítimo	**5		
Humanidades	**4		
Información y Documentación	**4		
Gallego y Portugués: Estudios Lingüísticos y Literarios	**2		
Ingeniería en Propulsión y Servicios del Buque	**2		
Ingeniería en Tecnologías Industriales	**2		

\*\* Cuota no significativa

Fuente: Sistema Integrado de Información Universitaria (Ministerio de Educación, Cultura y Deporte, 2017), elaboración propia.

Gráfico 14. Graduados/as de la cohorte 2013/2014 que trabajan a tiempo parcial

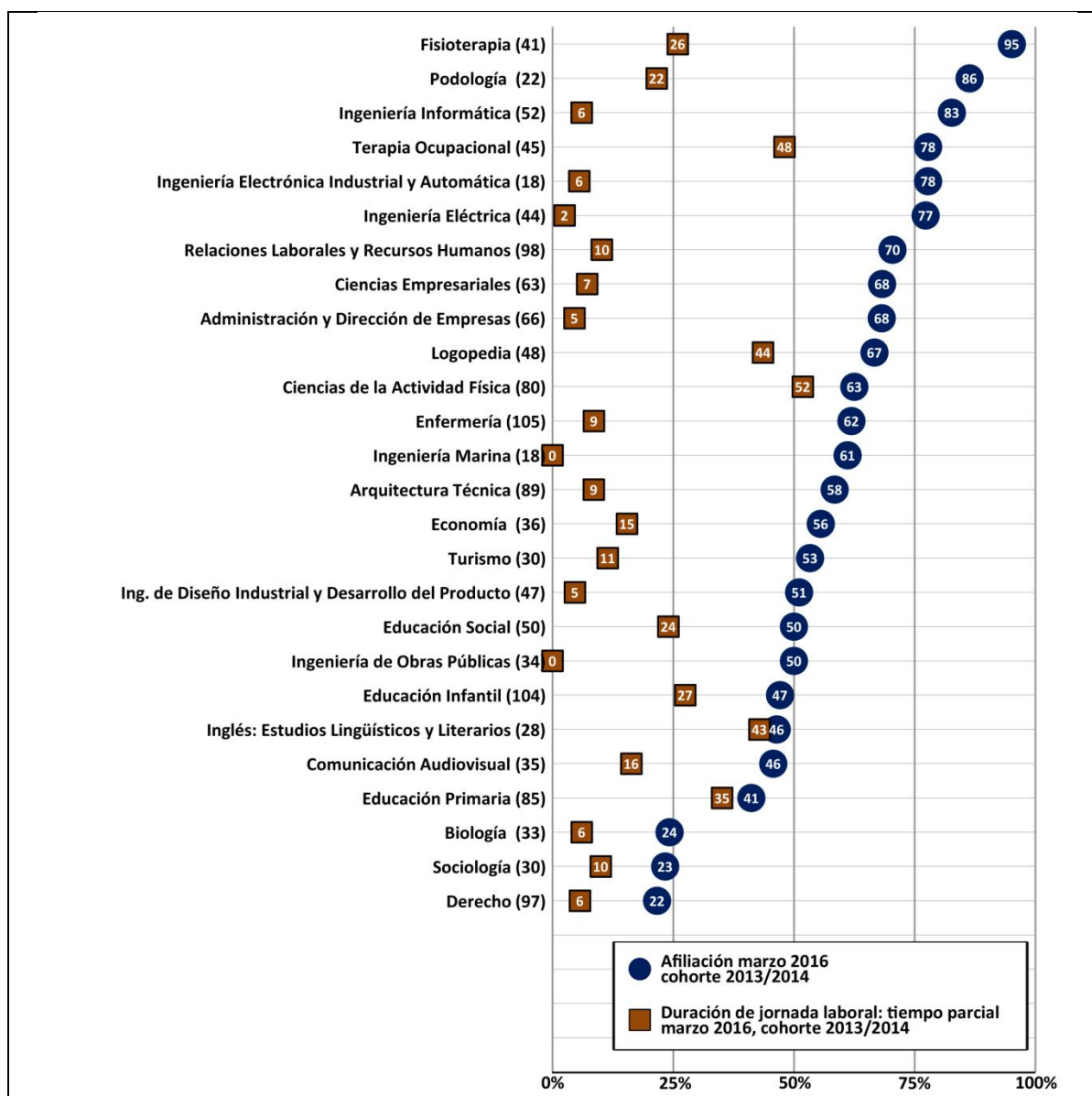

Fuente: Sistema Integrado de Información Universitaria (Ministerio de Educación, Cultura y Deporte, 2017), elaboración propia.

**Tabla 15. Graduados/as de la UDC de las cohortes 2009/2010 y 2013/2014 que trabajan a tiempo parcial**

	Cohorte 2009/2010 (afiliados en marzo de 2012)			Cohorte 2013/2014 (afiliados en marzo de 2016)			$\Delta$ tiempo parcial
	Egresados	% Afiliación	% de tiempo parcial	Egresados	% Afiliación	% de tiempo parcial	
Ciencias de la Actividad Física	62	43,5%	30,8%	80	62,5%	51,8%	68,2%
Terapia Ocupacional	21	71,4%	28,6%	45	77,8%	48,0%	67,8%
Fisioterapia	36	80,6%	33,6%	41	95,1%	25,9%	-22,9%
Turismo	14	50,0%	8,3%	30	53,3%	11,4%	37,3%
Enfermería	11	27,3%	0,0%	105	61,9%	8,6%	100,0%
Arquitectura Técnica	51	78,4%	9,2%	89	58,4%	8,6%	-6,5%
Ing. de Diseño Industrial y Desarrollo del Producto	44	75,0%	7,0%	47	51,1%	4,6%	-34,3%

■ crecimiento positivo, ■ crecimiento negativo

Fuente: Sistema Integrado de Información Universitaria (Ministerio de Educación, Cultura y Deporte, 2017), elaboración propia.

**Gráfico 15. Graduados/as de la UDC de las cohortes 2009/2010 y 2013/2014 que trabajan a tiempo parcial**

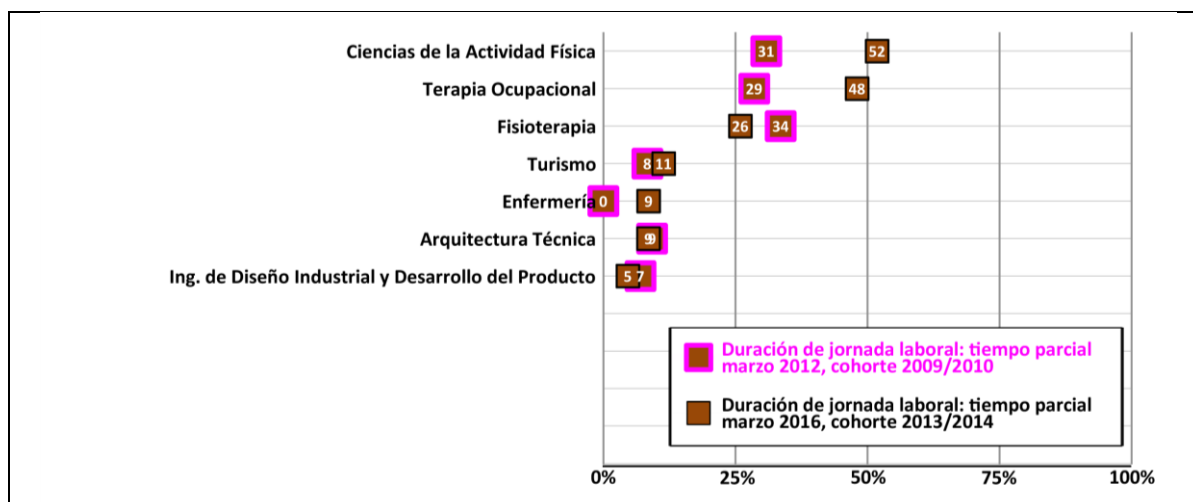

Fuente: Sistema Integrado de Información Universitaria (Ministerio de Educación, Cultura y Deporte, 2017), elaboración propia.

**Tabla 16. Graduados/as de la cohorte 2013/2014 con grupo de cotización “Universitario”**

	<b>Egre sados</b>	<b>% Afiliación marzo 2016</b>	<b>% grupo de cotización “Universitario”</b>
Fisioterapia	41	95,1%	87,8%
Podología	22	86,4%	86,4%
Enfermería	105	61,9%	55,2%
Logopedia	48	66,7%	52,1%
Terapia Ocupacional	45	77,8%	51,1%
Ingeniería Informática	52	82,7%	50,0%
Ingeniería Eléctrica	44	77,3%	47,7%
Ingeniería Electrónica Industrial y Automática	18	77,8%	44,4%
Ingeniería de Obras Públicas	34	50,0%	41,2%
Ingeniería Marina	18	61,1%	38,9%
Arquitectura Técnica	89	58,4%	28,1%
Relaciones Laborales y Recursos Humanos	98	70,4%	22,4%
Ciencias Empresariales	63	68,3%	22,2%
Economía	36	55,6%	22,2%
Ciencias de la Actividad Física	80	62,5%	20,0%
Turismo	30	53,3%	20,0%
Ing. de Diseño Industrial y Desarrollo del Producto	47	51,1%	17,0%
Educación Primaria	85	41,2%	16,5%
Educación Infantil	104	47,1%	15,4%
Administración y Dirección de Empresas	66	68,2%	12,1%
Educación Social	50	50,0%	12,0%
Inglés: Estudios Lingüísticos y Literarios	28	46,4%	10,7%
Derecho	97	21,6%	9,3%
Biología	33	24,2%	9,1%
Comunicación Audiovisual	35	45,7%	5,7%
Sociología	30	23,3%	0,0%
Tecnología de la Ingeniería Civil	**14		
Español: Estudios Lingüísticos y Literarios	**10		
Arquitectura Naval	**9		
Química	**8		
Ingeniería Mecánica	**5		
Ingeniería Náutica y Transporte Marítimo	**5		
Humanidades	**4		
Información y Documentación	**4		
Gallego y Portugués: Estudios Lingüísticos y Literarios	**2		
Ingeniería en Propulsión y Servicios del Buque	**2		
Ingeniería en Tecnologías Industriales	**2		

\*\* Cuota no significativa

Fuente: Sistema Integrado de Información Universitaria (Ministerio de Educación, Cultura y Deporte, 2017), elaboración propia.

Gráfico 16. Graduados/as de la cohorte 2013/2014 con grupo de cotización “Universitario”

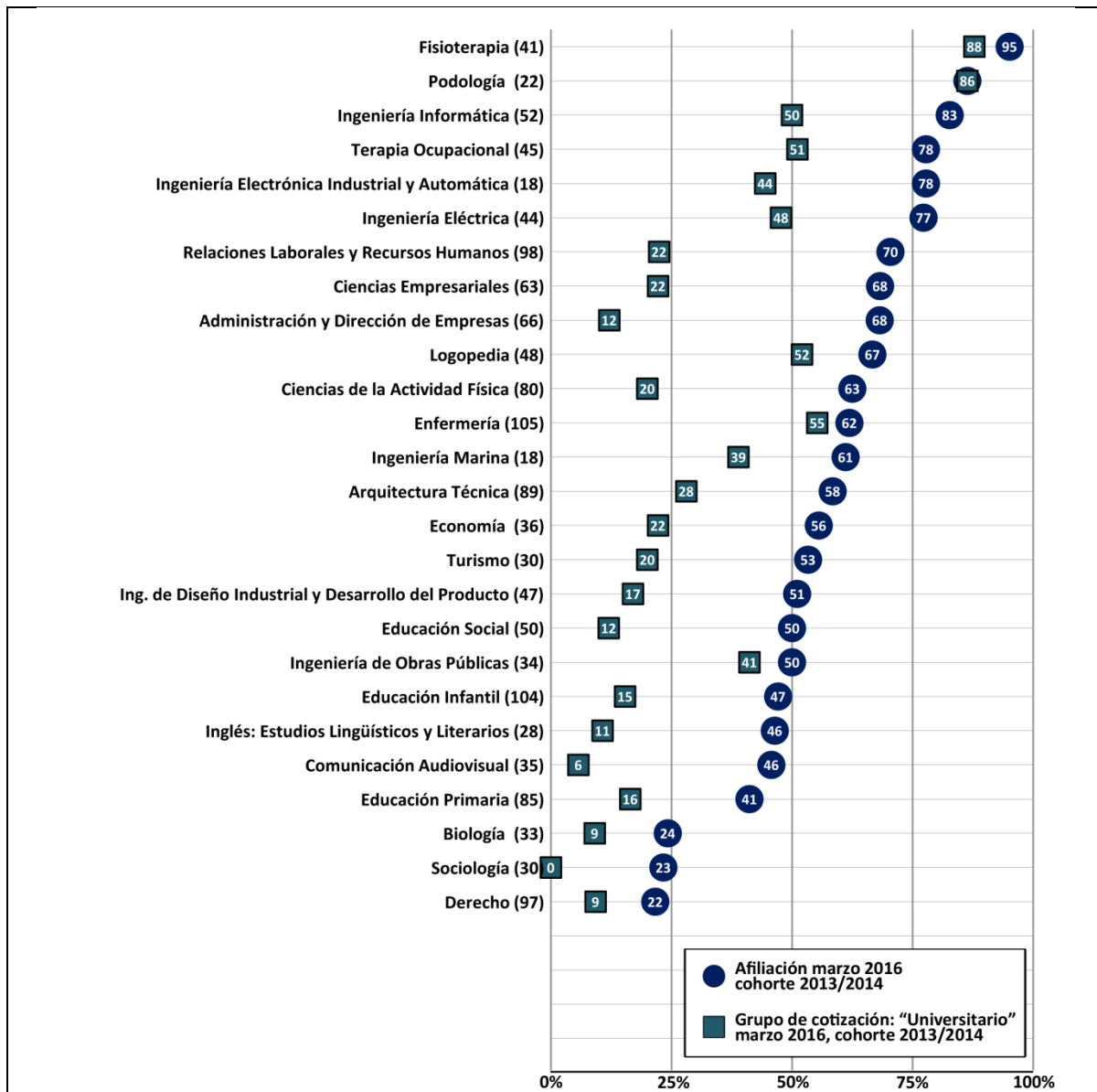

Fuente: Sistema Integrado de Información Universitaria (Ministerio de Educación, Cultura y Deporte, 2017), elaboración propia.

**Tabla 17. Graduados/as de la UDC de las cohortes 2009/2010 y 2013/2014 con grupo de cotización “Universitario”**

	Cohorte 2009/2010 (afiliados en marzo de 2012)			Cohorte 2013/2014 (afiliados en marzo de 2016)			$\Delta$ grupo de cotización “Universitario”
	Egresados	% Afiliación	% de grupo de cotización “Universitario”	Egresados	% Afiliación	% de grupo de cotización “Universitario”	
Fisioterapia	36	80,6%	80,6%	41	95,1%	87,8%	8,9%
Enfermería	11	27,3%	27,3%	105	61,9%	55,2%	102,2%
Terapia Ocupacional	21	71,4%	61,9%	45	77,8%	51,1%	-17,4%
Arquitectura Técnica	51	78,4%	64,7%	89	58,4%	28,1%	-56,6%
Ciencias de la Actividad Física	62	43,5%	11,3%	80	62,5%	20,0%	77,0%
Turismo	14	50,0%	14,3%	30	53,3%	20,0%	39,9%
Ing. de Diseño Industrial y Desarrollo del Producto	44	75,0%	43,2%	47	51,1%	17,0%	-60,6%

■ crecimiento positivo, ■ crecimiento negativo

Fuente: Sistema Integrado de Información Universitaria (Ministerio de Educación, Cultura y Deporte, 2017), elaboración propia.

**Gráfico 17. Graduados/as de la UDC de las cohortes 2009/2010 y 2013/2014 con grupo de cotización “Universitario”**

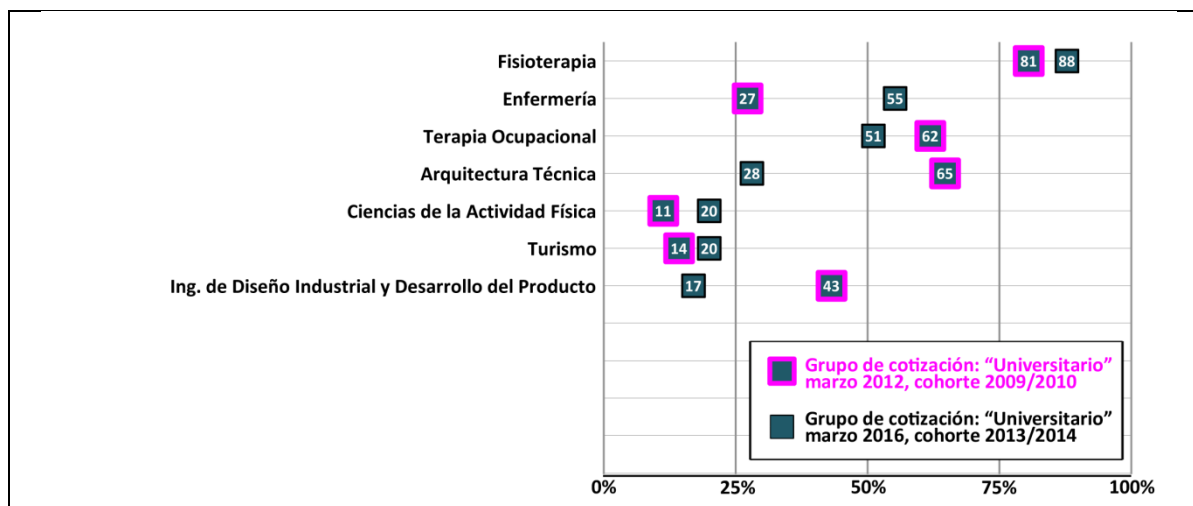

Fuente: Sistema Integrado de Información Universitaria (Ministerio de Educación, Cultura y Deporte, 2017), elaboración propia.



**Tabla 18. Graduados/as de la cohorte 2013/2014 con grupo de cotización “Medio, no manual”**

	<b>Egre sados</b>	<b>% Afiliación marzo 2016</b>	<b>% grupo de cotización “Medio, no manual”</b>
Ingeniería Informática	52	82,7%	25,0%
Turismo	30	53,3%	23,3%
Educación Social	50	50,0%	18,0%
Ing. de Diseño Industrial y Desarrollo del Producto	47	51,1%	17,0%
Ingeniería Electrónica Industrial y Automática	18	77,8%	16,7%
Relaciones Laborales y Recursos Humanos	98	70,4%	16,3%
Ciencias de la Actividad Física	80	62,5%	16,3%
Inglés: Estudios Lingüísticos y Literarios	28	46,4%	14,3%
Administración y Dirección de Empresas	66	68,2%	13,6%
Biología	33	24,2%	12,1%
Economía	36	55,6%	11,1%
Educación Infantil	104	47,1%	9,6%
Ingeniería Eléctrica	44	77,3%	9,1%
Ciencias Empresariales	63	68,3%	7,9%
Arquitectura Técnica	89	58,4%	6,7%
Educación Primaria	85	41,2%	5,9%
Ingeniería de Obras Públicas	34	50,0%	5,9%
Comunicación Audiovisual	35	45,7%	5,7%
Ingeniería Marina	18	61,1%	5,6%
Logopedia	48	66,7%	4,2%
Sociología	30	23,3%	3,3%
Fisioterapia	41	95,1%	2,4%
Terapia Ocupacional	45	77,8%	2,2%
Derecho	97	21,6%	2,1%
Enfermería	105	61,9%	1,0%
Podología	22	86,4%	0,0%
Tecnología de la Ingeniería Civil	**14		
Español: Estudios Lingüísticos y Literarios	**10		
Arquitectura Naval	**9		
Química	**8		
Ingeniería Mecánica	**5		
Ingeniería Náutica y Transporte Marítimo	**5		
Humanidades	**4		
Información y Documentación	**4		
Gallego y Portugués: Estudios Lingüísticos y Literarios	**2		
Ingeniería en Propulsión y Servicios del Buque	**2		
Ingeniería en Tecnologías Industriales	**2		

\*\* Cuota no significativa

Fuente: Sistema Integrado de Información Universitaria (Ministerio de Educación, Cultura y Deporte, 2017), elaboración propia.

**Gráfico 18. Graduados/as de la UDC de las cohortes 2009/2010 y 2013/2014 con grupo de cotización “Medio, no manual”**

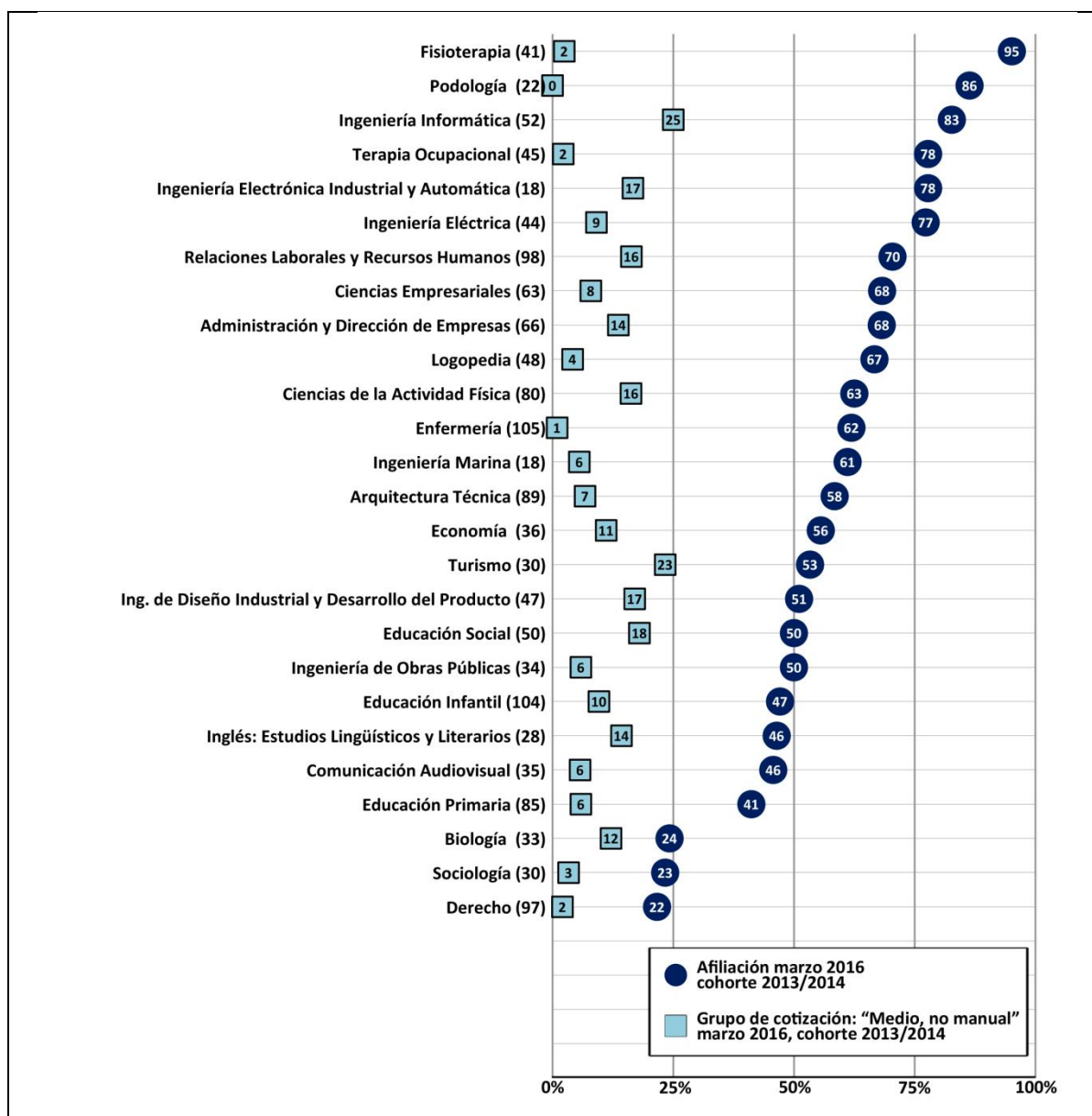

Fuente: Sistema Integrado de Información Universitaria (Ministerio de Educación, Cultura y Deporte, 2017), elaboración propia.

**Tabla 19. Graduados/as de la UDC de las cohortes 2009/2010 y 2013/2014 con grupo de cotización “Medio, no manual”**

	Cohorte 2009/2010 (afiliados en marzo de 2012)			Cohorte 2013/2014 (afiliados en marzo de 2016)			Δ grupo de cotización “Medio, no manual”
	Egresados	% Afiliación	% de grupo de cotización “Medio, no manual”	Egresados	% Afiliación	% de grupo de cotización “Medio, no manual”	
Turismo	14	14,3%	0,0%	30	53,3%	23,3%	100,0%
Ing. de Diseño Industrial y Desarrollo del Producto	44	15,2%	0,0%	47	51,1%	17,0%	100,0%
Ciencias de la Actividad Física	62	18,5%	4,8%	80	62,5%	16,3%	239,6%
Arquitectura Técnica	51	7,5%	6,5%	89	58,4%	6,7%	3,1%
Fisioterapia	36	0,0%	0,0%	41	95,1%	2,4%	100,0%
Terapia Ocupacional	21	0,0%	0,0%	45	77,8%	2,2%	100,0%
Enfermería	11	0,0%	0,0%	105	61,9%	1,0%	100,0%

■ crecimiento positivo, ■ crecimiento negativo

Fuente: Sistema Integrado de Información Universitaria (Ministerio de Educación, Cultura y Deporte, 2017), elaboración propia.

**Gráfico 19. Graduados/as de la UDC de las cohortes 2009/2010 y 2013/2014 con grupo de cotización “Medio, no manual”**

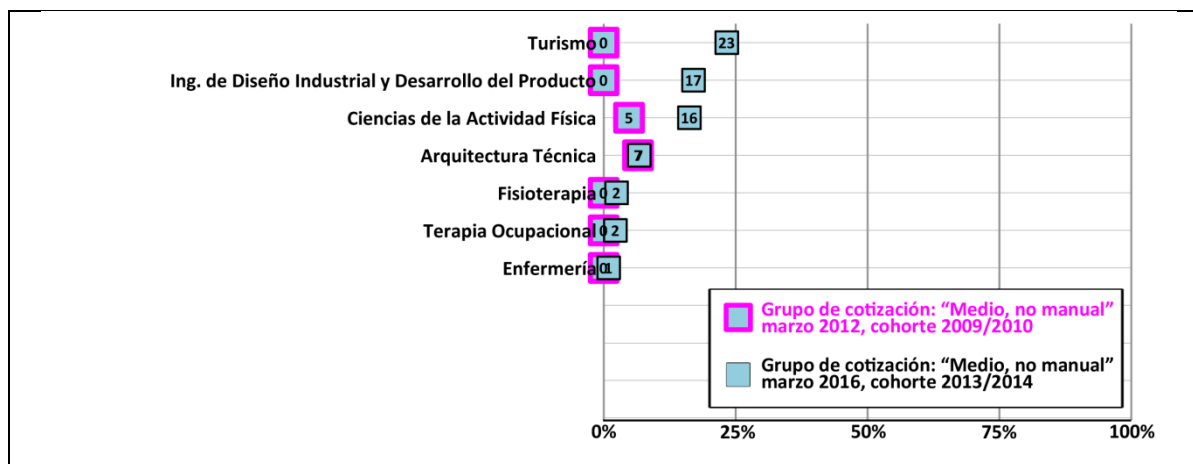

Fuente: Sistema Integrado de Información Universitaria (Ministerio de Educación, Cultura y Deporte, 2017), elaboración propia.

**Tabla 20. Graduados/as de la cohorte 2013/2014 con grupo de cotización “Bajo, manual”**

	<b>Egresados</b>	<b>% Afiliación marzo 2016</b>	<b>% grupo de cotización “Bajo, manual”</b>
Administración y Dirección de Empresas	66	68,2%	42,4%
Ciencias Empresariales	63	68,3%	38,1%
Comunicación Audiovisual	35	45,7%	34,3%
Relaciones Laborales y Recursos Humanos	98	70,4%	31,6%
Ciencias de la Actividad Física	80	62,5%	26,3%
Terapia Ocupacional	45	77,8%	24,4%
Arquitectura Técnica	89	58,4%	23,6%
Economía	36	55,6%	22,2%
Educación Infantil	104	47,1%	22,1%
Inglés: Estudios Lingüísticos y Literarios	28	46,4%	21,4%
Ingeniería Eléctrica	44	77,3%	20,5%
Educación Social	50	50,0%	20,0%
Sociología	30	23,3%	20,0%
Educación Primaria	85	41,2%	18,8%
Ing. de Diseño Industrial y Desarrollo del Producto	47	51,1%	17,0%
Ingeniería Electrónica Industrial y Automática	18	77,8%	16,7%
Ingeniería Marina	18	61,1%	16,7%
Logopedia	48	66,7%	10,4%
Derecho	97	21,6%	10,3%
Turismo	30	53,3%	10,0%
Ingeniería Informática	52	82,7%	7,7%
Enfermería	105	61,9%	5,7%
Fisioterapia	41	95,1%	4,9%
Biología	33	24,2%	3,0%
Ingeniería de Obras Públicas	34	50,0%	2,9%
Podología	22	86,4%	0,0%

Tecnología de la Ingeniería Civil	**14
Español: Estudios Lingüísticos y Literarios	**10
Arquitectura Naval	**9
Química	**8
Ingeniería Mecánica	**5
Ingeniería Náutica y Transporte Marítimo	**5
Humanidades	**4
Información y Documentación	**4
Gallego y Portugués: Estudios Lingüísticos y Literarios	**2
Ingeniería en Propulsión y Servicios del Buque	**2
Ingeniería en Tecnologías Industriales	**2

---

\*\* Cuota no significativa

Fuente: Sistema Integrado de Información Universitaria (Ministerio de Educación, Cultura y Deporte, 2017), elaboración propia.

**Gráfico 20. Graduados de la UDC de las cohortes 2009/2010 y 2013/2014 con grupo de cotización “Bajo, manual”**

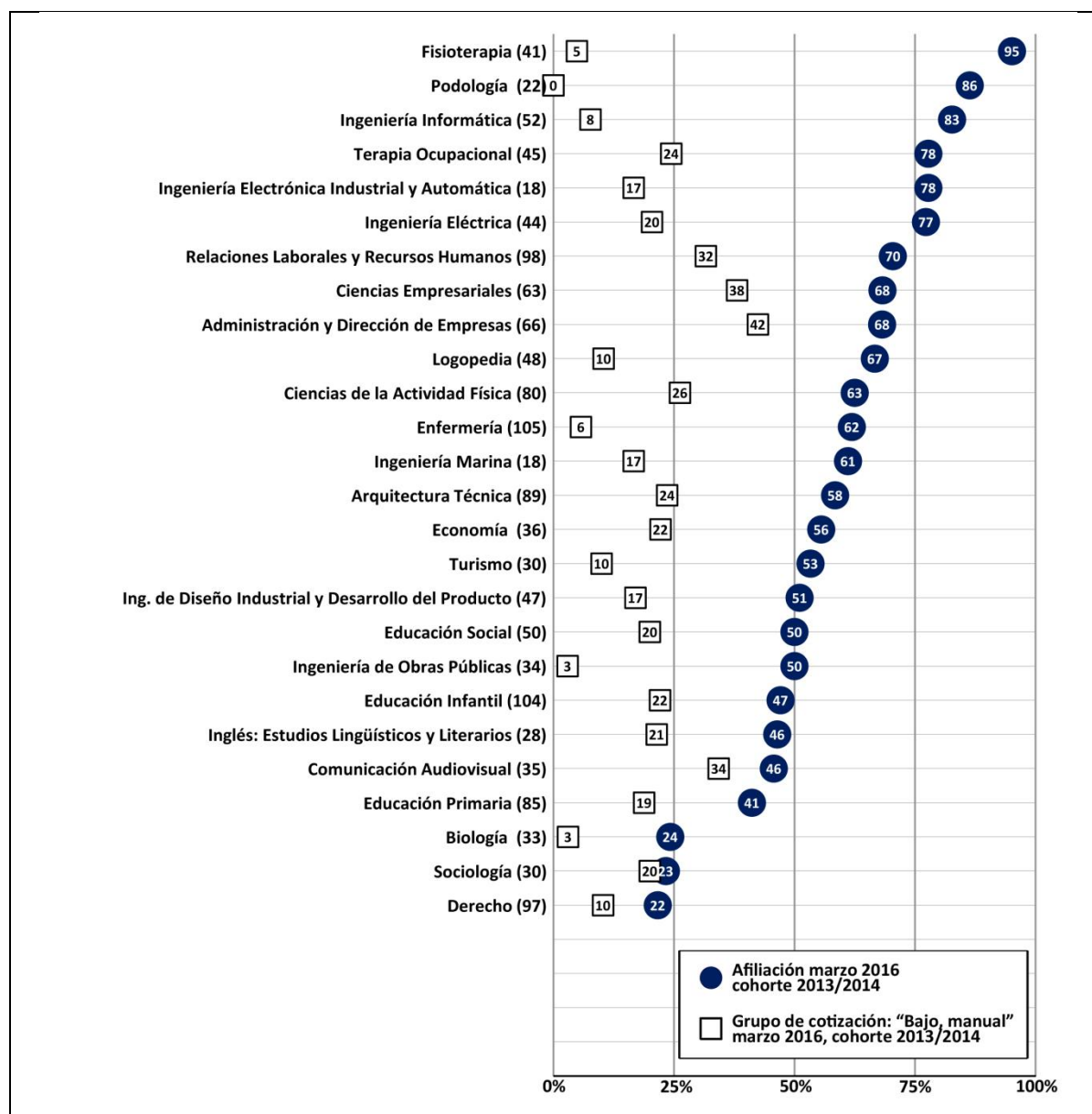

Fuente: Sistema Integrado de Información Universitaria (Ministerio de Educación, Cultura y Deporte, 2017), elaboración propia.

**Tabla 21. Graduados/as de la UDC de las cohortes 2009/2010 y 2013/2014 con grupo de cotización “Bajo, manual”**

	Cohorte 2009/2010 (afiliados en marzo de 2012)			Cohorte 2013/2014 (afiliados en marzo de 2016)			Δ grupo de cotización “Bajo,manual”
	Egresados	% Afiliación	% de grupo de cotización “Bajo,manual”	Egresados	% Afiliación	% de grupo de cotización “Bajo,manual”	
Ciencias de la Actividad Física	62	43,5%	24,2%	80	62,5%	26,3%	8,7%
Terapia Ocupacional	21	71,4%	9,5%	45	77,8%	24,4%	156,8%
Arquitectura Técnica	51	78,4%	7,8%	89	58,4%	23,6%	202,6%
Ing. de Diseño Industrial y Desarrollo del Producto	44	75,0%	20,5%	47	51,1%	17,0%	-17,1%
Turismo	14	50,0%	28,6%	30	53,3%	10,0%	-65,0%
Enfermería	11	27,3%	0,0%	105	61,9%	5,7%	100,0%
Fisioterapia	36	80,6%	0,0%	41	95,1%	4,9%	100,0%

■ crecimiento positivo, ■ crecimiento negativo

Fuente: Sistema Integrado de Información Universitaria (Ministerio de Educación, Cultura y Deporte, 2017), elaboración propia.



**Gráfico 21. Graduados/as de la UDC de las cohortes 2009/2010 y 2013/2014 con grupo de cotización “Bajo, manual”**

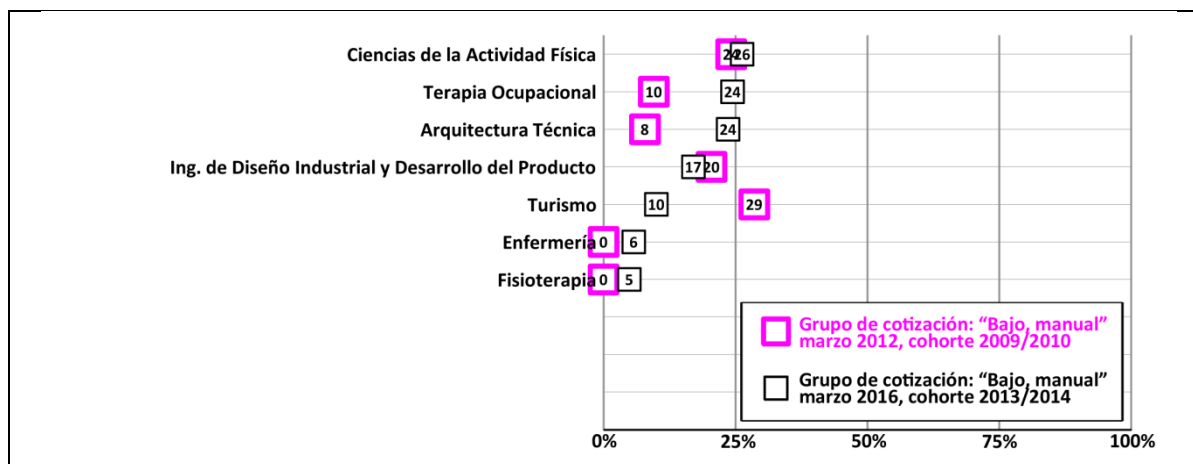

Fuente: Sistema Integrado de Información Universitaria (Ministerio de Educación, Cultura y Deporte, 2017), elaboración propia.

#### **4. MÁSTER: TIPO DE CONTRATO, AUTÓNOMOS, DURACIÓN DE JORNADA LABORAL Y TIPO DE COTIZACIÓN**

**Tabla 22. Máster de la UDC de la cohorte 2013/2014 con contrato indefinido\***

	<b>Egresados</b>	<b>% Afiliación marzo 2016</b>	<b>% Contratados indefinidos</b>
Investigación en Tecnologías Navales e Industriales	7	100,0%	57,1%
Dirección Integrada de Proyectos	23	65,2%	45,2%
Acuicultura	7	57,1%	38,1%
Planificación y Gestión de Destinos y Nuevos Productos Turísticos	24	83,3%	33,3%
Gestión y Políticas Públicas	17	64,7%	32,4%
Tecnologías de Edificación Sostenible	11	63,6%	31,8%
Gestión y Dirección Laboral	26	53,8%	31,4%
Rehabilitación Arquitectónica	20	60,0%	30,0%
Patrimonio Cultural: Euroregión Galicia-Norte de Portugal	9	44,4%	29,6%
Ingeniería Marina	7	42,9%	28,6%
Contabilidad Superior y Auditoría de Cuentas	19	78,9%	28,2%
Asistencia e Investigación Sanitaria	33	75,8%	25,3%
Biología Molecular, Celular y Genética	16	50,0%	25,0%
Investigación en Ingeniería Civil	20	80,0%	24,6%
Gerontología	16	75,0%	22,5%
Ciencias, Tecnologías y Gestión Ambiental	9	66,7%	22,2%
Computación de Altas Prestaciones	9	66,7%	22,2%
Dirección y Administración de Empresas (MBA)	28	78,6%	19,6%
Banca y Finanzas	17	82,4%	19,0%
Psicología Aplicada	22	54,5%	18,2%
Ingeniería Informática	11	72,7%	18,2%
Est.Avanz.sobre Lenguaje, Comunicación y sus Patologías	16	68,8%	17,2%
Profesorado de ESO, Bachillerato, FP y Enseñanza de Idiomas	147	57,1%	15,8%
Intervención en la Discapacidad y la Dependencia	22	77,3%	15,5%
Asesoramiento Jurídico Empresarial	33	42,4%	12,7%
Abogacía	39	28,2%	11,3%
Biotecnología Avanzada	10	30,0%	10,0%
Prevención de Riesgos Laborales y Riesgos Comunes	39	61,5%	9,7%
Derecho: Estudios de la Unión Europea	24	37,5%	0,0%
Ingeniería del Agua	17	35,3%	0,0%
Innovación, Orientación y Evaluación Educativa	12	25,0%	0,0%
Investigac.,Ordenac.,Evaluación de Servicios Sociosanit.	8	50,0%	0,0%
Literatura, Cultura y Diversidad	7	42,9%	0,0%

Ciencias Documentales en el Entorno Digital	**6
Estudios Ingleses Avanzados y sus Aplicaciones	**6
Migrac. Internac.: Investigac.,Polític.Migrat. y Mediac.Intercultural	**6
Técnicas Estadísticas	**6
Arquitectura del Paisaje Juana de Vega	**4
Dirección y Planificación del Turismo	**4
Gestión e Investigac. de la Discapacidad y la Dependencia	**4
Met.de la Investigación en CCSS: Innovaciones y Aplicaciones	**4
Biología Marina	**3
Ciencia y Tecnología en Termalismo y Balneoterapia	**3
Lengua y Usos Profesionales	**3
Lingüística Aplicada	**3
Ingeniería de Sistemas Informáticos	**2
Ingeniería del Agua	**2
Ingeniería Matemática	**2
Neurociencia	**2
Computación	**1
Fotónica y Tecnologías del Láser	**1
Lingüística y sus Aplicaciones	**1

---

\* Los tipos de contrato especificados por la Seguridad Social son dos: indefinido y temporal (ver metodología). \*\* Cuota no significativa.  
Fuente: Sistema Integrado de Información Universitaria (Ministerio de Educación, Cultura y Deporte, 2017), elaboración propia.

Gráfico 22. Máster de la UDC de la cohorte 2013/2014 con contrato indefinido

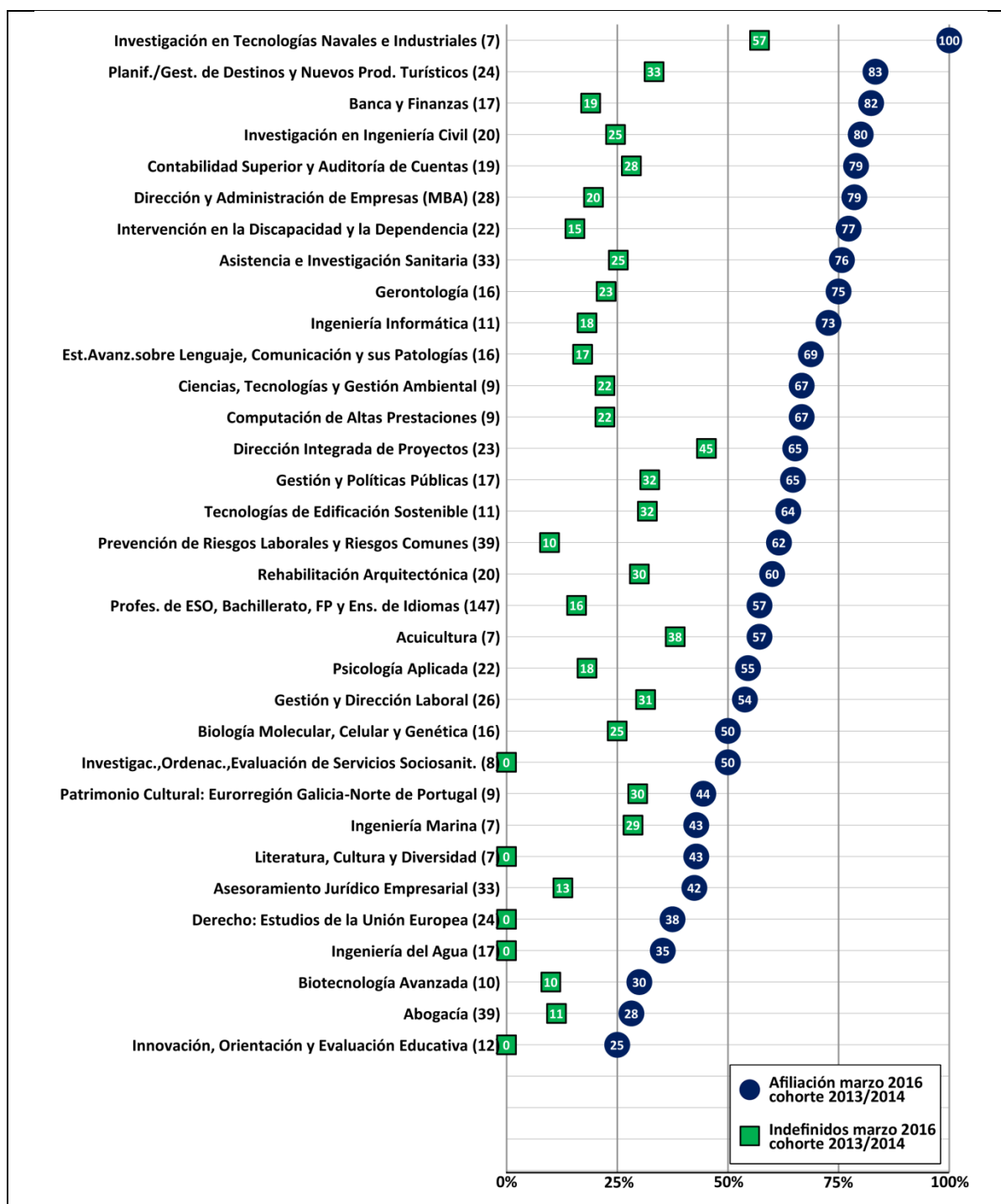

Fuente: Sistema Integrado de Información Universitaria (Ministerio de Educación, Cultura y Deporte, 2017), elaboración propia.

**Tabla 23. Máster de la UDC de las cohortes 2009/2010 y 2013/2014 con contrato indefinido**

	Cohorte 2009/2010 (afiliados en marzo de 2012)			Cohorte 2013/2014 (afiliados en marzo de 2016)			Δ Contratos indefinidos	
	Egresados	% Afiliación	% de Contratos indefinidos	Egre- sados	% Afiliación	% de Contratos indefinidos		
Dirección Integrada de Proyectos	10	50,0%	40,0%	23	65,2%	45,2%	13,0%	
Acuicultura	9	55,6%	13,9%	7	57,1%	38,1%	174,1%	
Lengua y Usos Profesionales	9	77,8%	15,6%	3	66,7%	33,3%	113,5%	
Gestión y Políticas Públicas	9	55,6%	18,5%	17	64,7%	32,4%	75,1%	
Rehabilitación Arquitectónica	35	54,3%	14,5%	20	60,0%	30,0%	106,9%	
Asistencia e Investigación Sanitaria	26	69,2%	12,6%	33	75,8%	25,3%	100,8%	
Biología Molecular, Celular y Genética	13	61,5%	20,5%	16	50,0%	25,0%	22,0%	
Gerontología	8	75,0%	37,5%	16	75,0%	22,5%	-40,0%	
Banca y Finanzas	12	75,0%	28,1%	17	82,4%	19,0%	-32,4%	
Profesorado de ESO, Bachillerato, FP y Enseñanza de Idiomas	145	53,1%	21,2%	147	57,1%	15,8%	-25,5%	
Intervención en la Discapacidad y la Dependencia	13	38,5%	7,7%	22	77,3%	15,5%	101,3%	
Dirección y Planificación del Turismo	27	44,4%	13,3%	4	0,0%	0,0%	-100,0%	
Derecho: Estudios de la Unión Europea	15	20,0%	10,0%	24	37,5%	0,0%	-100,0%	
Migrac. Internac.: Investigac.,Polític.Migrat. y Mediac.Intercultural	13	46,2%	36,9%	6	66,7%	0,0%	-100,0%	
Gestión e Investigac. de la Discapacidad y la Dependencia	8	50,0%	0,0%	4	50,0%	0,0%		

■ crecimiento positivo, ■ crecimiento negativo

Fuente: Sistema Integrado de Información Universitaria (Ministerio de Educación, Cultura y Deporte, 2017), elaboración propia.

**Gráfico 23. Máster de la UDC de las cohortes 2009/2010 y 2013/2014 con contrato indefinido**

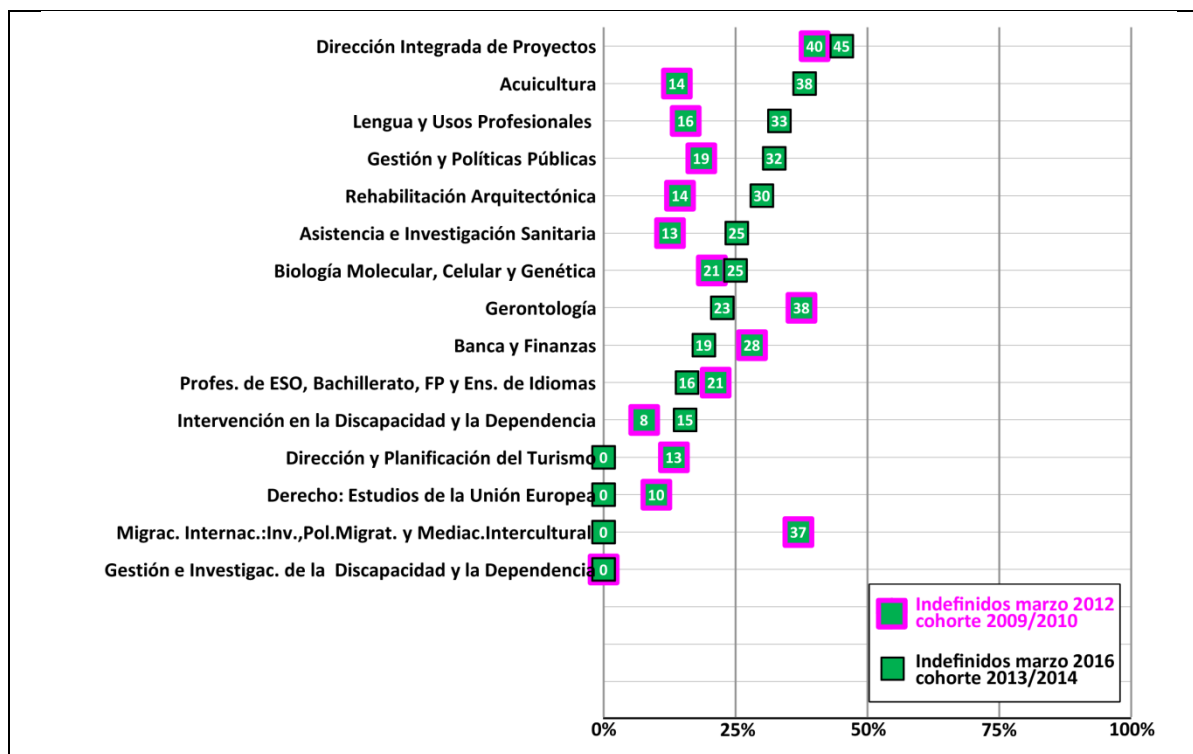

Fuente: Sistema Integrado de Información Universitaria (Ministerio de Educación, Cultura y Deporte, 2017), elaboración propia.

**Tabla 24. Máster de la UDC de la cohorte 2013/2014 con contrato temporal\***

	<b>Egresados</b>	<b>% Afiliación marzo 2016</b>	<b>% contratados temporales</b>
Banca y Finanzas	17	82,4%	63,3%
Intervención en la Discapacidad y la Dependencia	22	77,3%	61,8%
Dirección y Administración de Empresas (MBA)	28	78,6%	58,9%
Investigación en Ingeniería Civil	20	80,0%	55,4%
Ingeniería Informática	11	72,7%	54,5%
Gerontología	16	75,0%	52,5%
Prevención de Riesgos Laborales y Riesgos Comunes	39	61,5%	51,8%
Est.Avanz.sobre Lenguaje, Comunicación y sus Patologías	16	68,8%	51,6%
Contabilidad Superior y Auditoría de Cuentas	19	78,9%	50,8%
Asistencia e Investigación Sanitaria	33	75,8%	50,5%
Planificación y Gestión de Destinos y Nuevos Productos Turísticos	24	83,3%	50,0%
Investigac.,Ordenac.,Evaluación de Servicios Sociosanit.	8	50,0%	50,0%
Ciencias, Tecnologías y Gestión Ambiental	9	66,7%	44,4%
Computación de Altas Prestaciones	9	66,7%	44,4%
Investigación en Tecnologías Navales e Industriales	7	100,0%	42,9%
Literatura, Cultura y Diversidad	7	42,9%	42,9%
Profesorado de ESO, Bachillerato, FP y Enseñanza de Idiomas	147	57,1%	41,3%
Derecho: Estudios de la Unión Europea	24	37,5%	37,5%
Psicología Aplicada	22	54,5%	36,4%
Ingeniería del Agua	17	35,3%	35,3%
Gestión y Políticas Públicas	17	64,7%	32,4%
Tecnologías de Edificación Sostenible	11	63,6%	31,8%
Rehabilitación Arquitectónica	20	60,0%	30,0%
Asesoramiento Jurídico Empresarial	33	42,4%	29,7%
Biología Molecular, Celular y Genética	16	50,0%	25,0%
Innovación, Orientación y Evaluación Educativa	12	25,0%	25,0%
Gestión y Dirección Laboral	26	53,8%	22,4%
Dirección Integrada de Proyectos	23	65,2%	20,1%
Biotecnología Avanzada	10	30,0%	20,0%
Acuicultura	7	57,1%	19,0%
Abogacía	39	28,2%	16,9%
Patrimonio Cultural: Eurorregión Galicia-Norte de Portugal	9	44,4%	14,8%
Ingeniería Marina	7	42,9%	14,3%



Ciencias Documentales en el Entorno Digital	**6
Estudios Ingleses Avanzados y sus Aplicaciones	**6
Migrac. Internac.: Investigac., Polític. Migrat. y Mediac. Intercultural	**6
Técnicas Estadísticas	**6
Arquitectura del Paisaje Juana de Vega	**4
Dirección y Planificación del Turismo	**4
Gestión e Investigac. de la Discapacidad y la Dependencia	**4
Met.de la Investigación en CCSS: Innovaciones y Aplicaciones	**4
Biología Marina	**3
Ciencia y Tecnología en Termalismo y Balneoterapia	**3
Lengua y Usos Profesionales	**3
Lingüística Aplicada	**3
Ingeniería de Sistemas Informáticos	**2
Ingeniería del Agua	**2
Ingeniería Matemática	**2
Neurociencia	**2
Computación	**1
Fotónica y Tecnologías del Láser	**1
Lingüística y sus Aplicaciones	**1

---

\* Los tipos de contrato especificados por la Seguridad Social son dos: indefinido y temporal (ver metodología). \*\* Cuota no significativa. Fuente: Sistema Integrado de Información Universitaria (Ministerio de Educación, Cultura y Deporte, 2017), elaboración propia.

Gráfico 24. Máster de la UDC de la cohorte 2013/2014 con contrato temporal\*

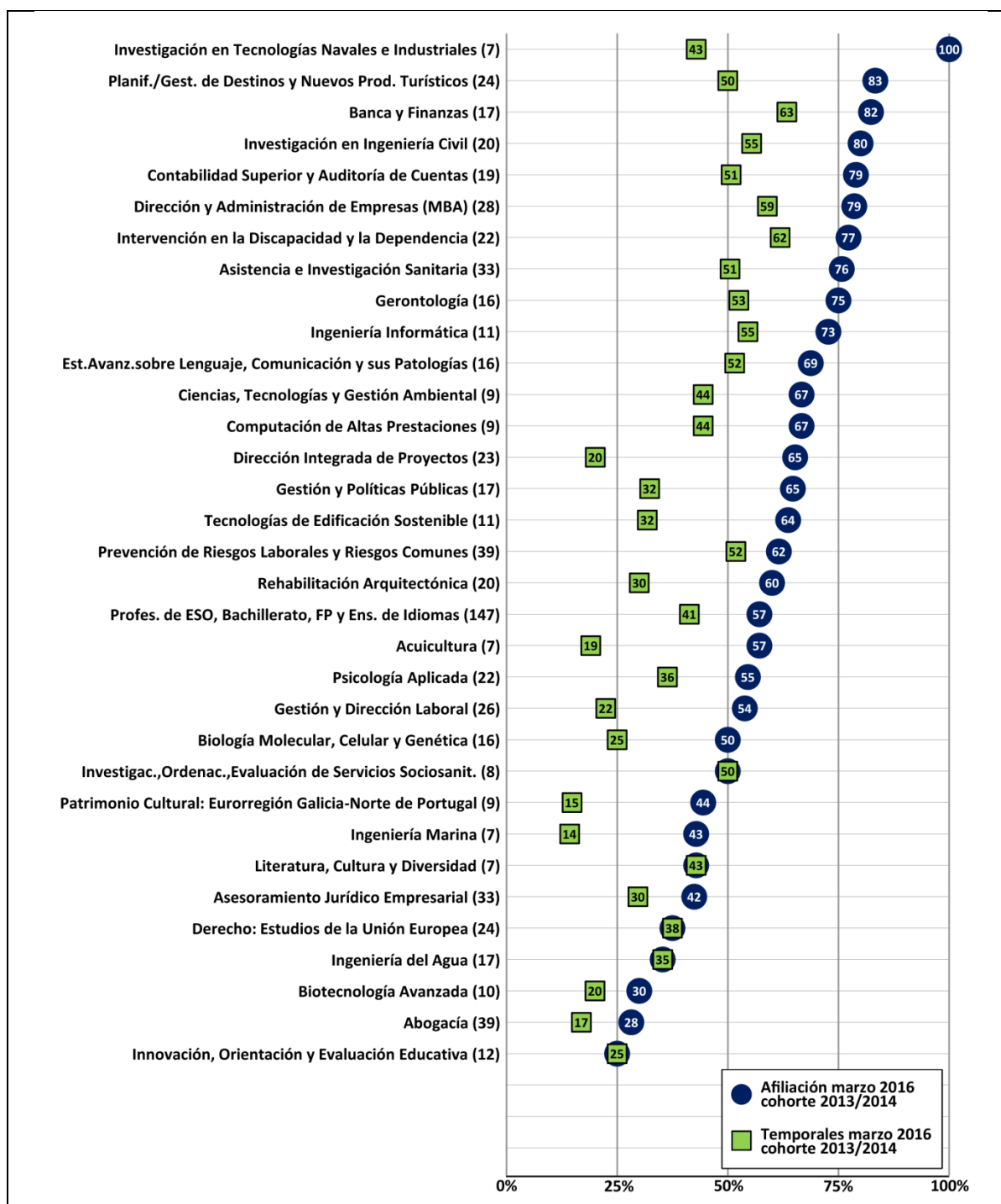

Fuente: Sistema Integrado de Información Universitaria (Ministerio de Educación, Cultura y Deporte, 2017), elaboración propia.

**Tabla 25. Máster de la UDC de las cohortes 2009/2010 y 2013/2014 con contrato temporal**

	Cohorte 2009/2010 (afiliados en marzo de 2012)			Cohorte 2013/2014 (afiliados en marzo de 2016)			Δ Contratos temporales	
	Egresados	% Afiliación	% de Contratos temporales	Egre- sados	% Afiliación	% de Contratos temporales		
Migrac.Intern.: Inv.,Polític.Migrat. y Mediac.Intercultural	13	46,2%	9,2%	6	66,7%	66,7%	625,0%	
Banca y Finanzas	12	75,0%	46,9%	17	82,4%	63,3%	35,0%	
Intervención en la Discapacidad y la Dependencia	13	38,5%	30,8%	22	77,3%	61,8%	100,6%	
Gerontología	8	75,0%	37,5%	16	75,0%	52,5%	40,0%	
Asistencia e Investigación Sanitaria	26	69,2%	56,6%	33	75,8%	50,5%	-10,8%	
Gestión e Investigac. de la Discapacidad y la Dependencia	8	50,0%	50,0%	4	50,0%	50,0%	0,0%	
Profesorado de ESO, Bachillerato, FP y Enseñanza de Idiomas	145	53,1%	31,9%	147	57,1%	41,3%	29,5%	
Derecho: Estudios de la Unión Europea	15	20,0%	10,0%	24	37,5%	37,5%	275,0%	
Lengua y Usos Profesionales	9	77,8%	62,2%	3	66,7%	33,3%	-46,5%	
Gestión y Políticas Públicas	9	55,6%	37,0%	17	64,7%	32,4%	-12,4%	
Rehabilitación Arquitectónica	35	54,3%	39,8%	20	60,0%	30,0%	-24,6%	
Biología Molecular, Celular y Genética	13	61,5%	41,0%	16	50,0%	25,0%	-39,0%	
Dirección Integrada de Proyectos	10	50,0%	10,0%	23	65,2%	20,1%	101,0%	
Acuicultura	9	55,6%	41,7%	7	57,1%	19,0%	-54,4%	
Dirección y Planificación del Turismo	27	44,4%	31,1%	4	0,0%	0,0%	-100,0%	

■ crecimiento positivo, ■ crecimiento negativo

Fuente: Sistema Integrado de Información Universitaria (Ministerio de Educación, Cultura y Deporte, 2017), elaboración propia.

Gráfico 25. Máster de la UDC de las cohortes 2009/2010 y 2013/2014 con contrato temporal

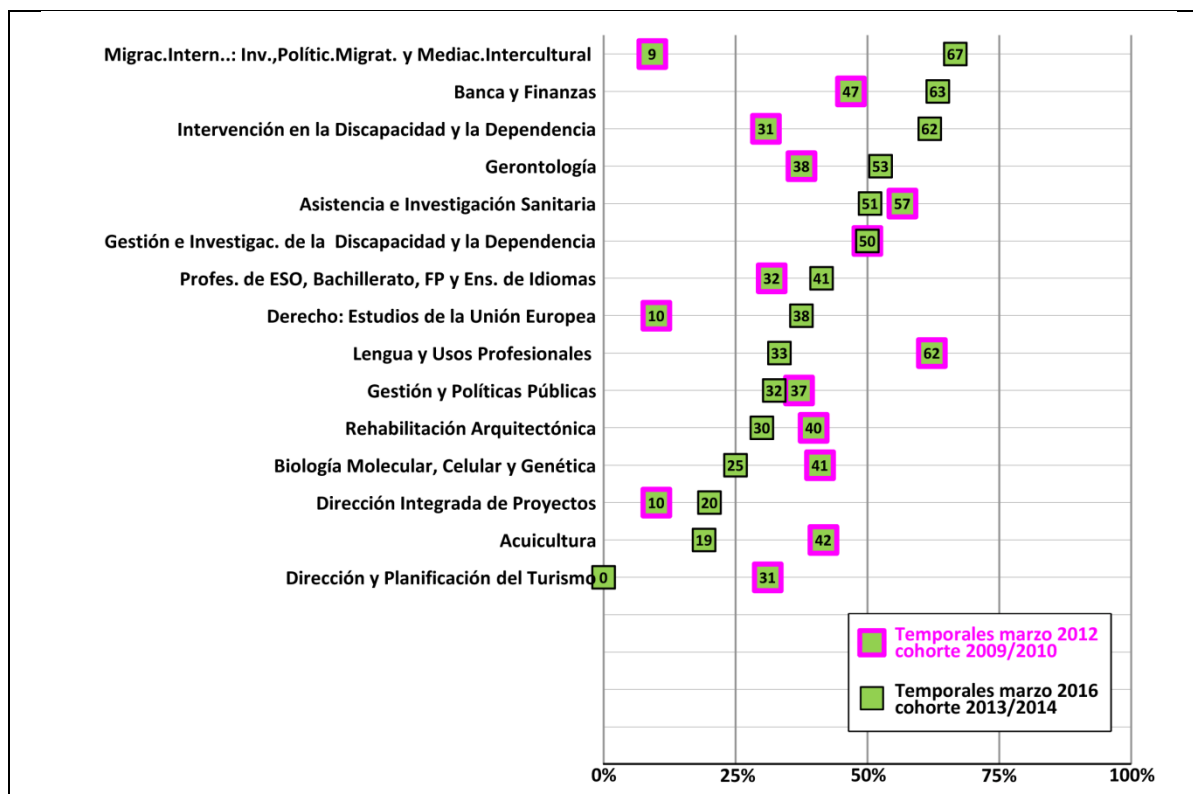

Fuente: Sistema Integrado de Información Universitaria (Ministerio de Educación, Cultura y Deporte, 2017), elaboración propia.

**Tabla 26. Máster de la UDC de la cohorte 2013/2014 afiliados a la Seguridad Social como autónomos/as**

	<b>Egresados</b>	<b>% Afiliación marzo 2016</b>	<b>% autónomos/as</b>
Rehabilitación Arquitectónica	20	60,0%	25,0%
Tecnologías de Edificación Sostenible	11	63,6%	18,2%
Acuicultura	7	57,1%	14,3%
Planificación y Gestión de Destinos y Nuevos Productos Turísticos	24	83,3%	12,5%
Est.Avanz.sobre Lenguaje, Comunicación y sus Patologías	16	68,8%	12,5%
Gerontología	16	75,0%	12,5%
Investigación en Ingeniería Civil	20	80,0%	10,0%
Intervención en la Discapacidad y la Dependencia	22	77,3%	9,1%
Profesorado de ESO, Bachillerato, FP y Enseñanza de Idiomas	147	57,1%	8,8%
Asesoramiento Jurídico Empresarial	33	42,4%	6,1%
Banca y Finanzas	17	82,4%	5,9%
Psicología Aplicada	22	54,5%	4,5%
Dirección Integrada de Proyectos	23	65,2%	4,3%
Derecho: Estudios de la Unión Europea	24	37,5%	4,2%
Gestión y Dirección Laboral	26	53,8%	3,8%
Asistencia e Investigación Sanitaria	33	75,8%	3,0%
Abogacía	39	28,2%	2,6%
Prevención de Riesgos Laborales y Riesgos Comunes	39	61,5%	0,0%
Dirección y Administración de Empresas (MBA)	28	78,6%	0,0%
Contabilidad Superior y Auditoría de Cuentas	19	78,9%	0,0%
Gestión y Políticas Públicas	17	64,7%	0,0%
Ingeniería del Agua	17	35,3%	0,0%
Biología Molecular, Celular y Genética	16	50,0%	0,0%
Innovación, Orientación y Evaluación Educativa	12	25,0%	0,0%
Ingeniería Informática	11	72,7%	0,0%
Biotechnología Avanzada	10	30,0%	0,0%
Ciencias, Tecnologías y Gestión Ambiental	9	66,7%	0,0%
Computación de Altas Prestaciones	9	66,7%	0,0%
Patrimonio Cultural: Eurorregión Galicia-Norte de Portugal	9	44,4%	0,0%
Investigac.,Ordenac.,Evaluación de Servicios Sociosanit.	8	50,0%	0,0%
Ingeniería Marina	7	42,9%	0,0%
Investigación en Tecnologías Navales e Industriales	7	100,0%	0,0%
Literatura, Cultura y Diversidad	7	42,9%	0,0%

Ciencias Documentales en el Entorno Digital	**6
Estudios Ingleses Avanzados y sus Aplicaciones	**6
Migrac. Internac.: Investigac.,Polític.Migrat. y Mediac.Intercultural	**6
Técnicas Estadísticas	**6
Arquitectura del Paisaje Juana de Vega	**4
Dirección y Planificación del Turismo	**4
Gestión e Investigac. de la Discapacidad y la Dependencia	**4
Met.de la Investigación en CCSS: Innovaciones y Aplicaciones	**4
Biología Marina	**3
Ciencia y Tecnología en Termalismo y Balneoterapia	**3
Lengua y Usos Profesionales	**3
Lingüística Aplicada	**3
Ingeniería de Sistemas Informáticos	**2
Ingeniería del Agua	**2
Ingeniería Matemática	**2
Neurociencia	**2
Computación	**1
Fotónica y Tecnologías del Láser	**1
Lingüística y sus Aplicaciones	**1

---

\*\* Cuota no significativa

Fuente: Sistema Integrado de Información Universitaria (Ministerio de Educación, Cultura y Deporte, 2017), elaboración propia.

**Gráfico 26. Máster de la UDC de la cohorte 2013/2014 afiliados a la Seguridad Social como autónomos/as**

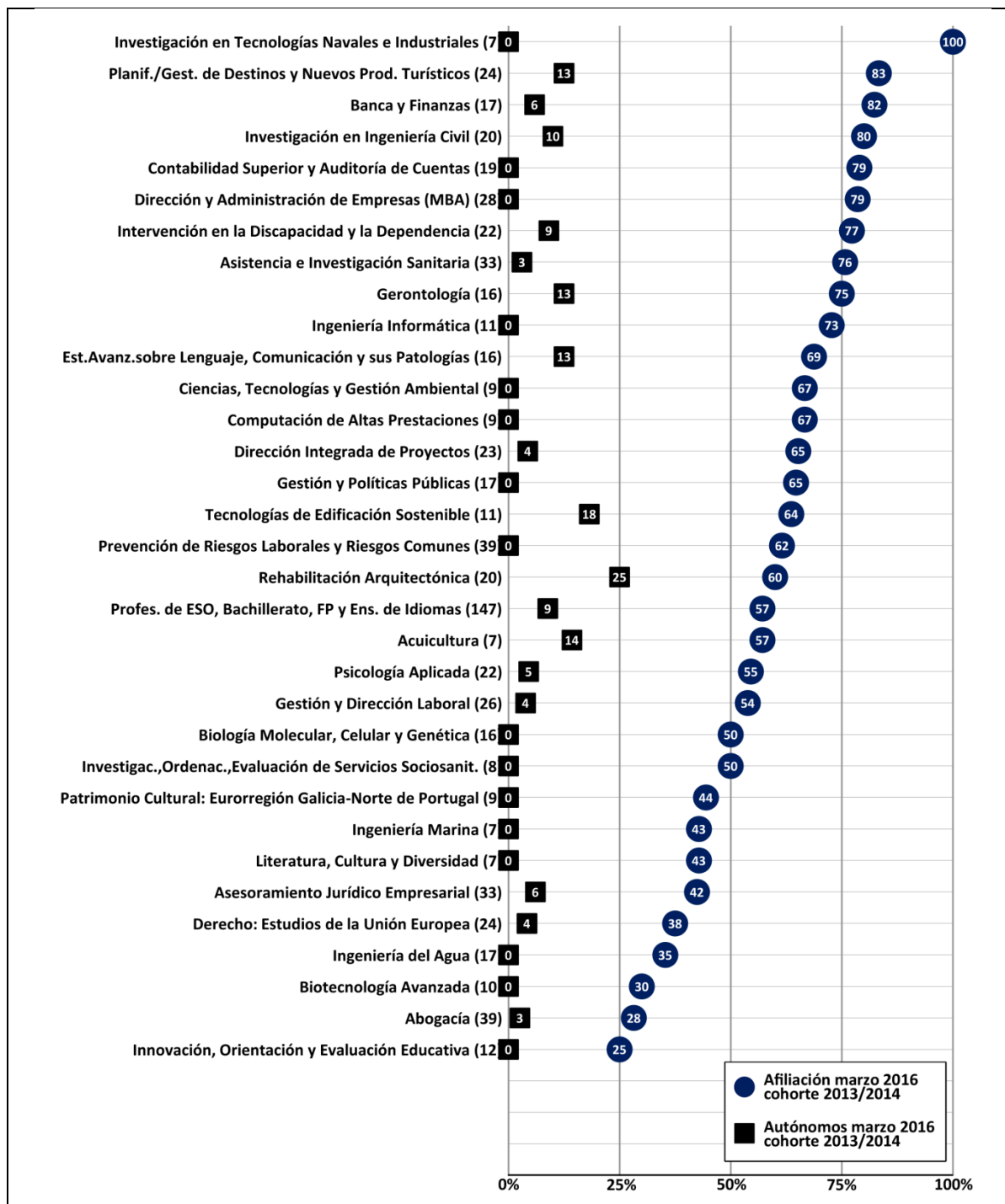

Fuente: Sistema Integrado de Información Universitaria (Ministerio de Educación, Cultura y Deporte, 2017), elaboración propia.

**Tabla 27. Máster de la UDC de las cohortes 2009/2010 y 2013/2014 afiliados a la Seguridad Social como autónomos/as**

	Cohorte 2009/2010 (afiliados en marzo de 2012)			Cohorte 2013/2014 (afiliados en marzo de 2016)			$\Delta$ autónomos/as	
	Egresados	% Afiliación	% de autónomos/ as	Egre- sados	% Afiliación	% de autónomos/ as		
Rehabilitación Arquitectónica	35	54,3%	8,6%	20	60,0%	25,0%	190,7%	
Acuicultura	9	55,6%	0,0%	7	57,1%	14,3%	100,0%	
Gerontología	8	75,0%	25,0%	16	75,0%	12,5%	-50,0%	
Intervención en la Discapacidad y la Dependencia	13	38,5%	0,0%	22	77,3%	9,1%	100,0%	
Profesorado de ESO, Bachillerato, FP y Enseñanza de Idiomas	145	53,1%	5,5%	147	57,1%	8,8%	60,0%	
Banca y Finanzas	12	75,0%	8,3%	17	82,4%	5,9%	-28,9%	
Dirección Integrada de Proyectos	10	50,0%	0,0%	23	65,2%	4,3%	100,0%	
Derecho: Estudios de la Unión Europea	15	20,0%	0,0%	24	37,5%	4,2%	100,0%	
Asistencia e Investigación Sanitaria	26	69,2%	7,7%	33	75,8%	3,0%	-61,0%	
Biología Molecular, Celular y Genética	13	61,5%	0,0%	16	50,0%	0,0%	100,0%	
Migrac.Intern.: Inv.,Polític.Migrat. y Mediac.Intercultural	13	46,2%	0,0%	6	66,7%	0,0%	100,0%	
Gestión y Políticas Públicas	9	55,6%	0,0%	17	64,7%	0,0%	100,0%	
Lengua y Usos Profesionales	9	77,8%	0,0%	3	66,7%	0,0%	100,0%	
Gestión e Investigac. de la Discapacidad y la Dependencia	8	50,0%	12,5%	4	50,0%	0,0%	-100,0%	
Dirección y Planificación del Turismo	27	44,4%	3,7%	4	0,0%	0,0%	-100,0%	

■ crecimiento positivo, ■ crecimiento negativo

Fuente: Sistema Integrado de Información Universitaria (Ministerio de Educación, Cultura y Deporte, 2017), elaboración propia.



**Gráfico 27. Máster de la UDC de las cohortes 2009/2010 y 2013/2014 afiliados a la Seguridad Social como autónomos/as**

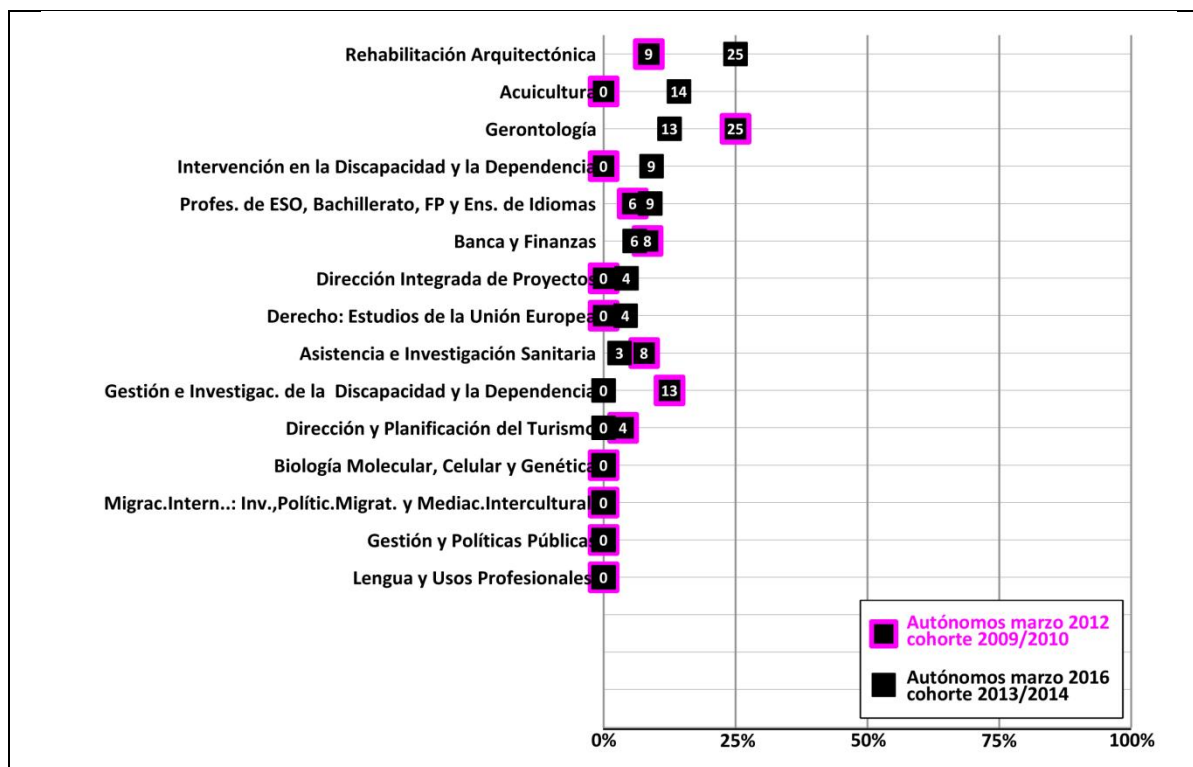

Fuente: Sistema Integrado de Información Universitaria (Ministerio de Educación, Cultura y Deporte, 2017), elaboración propia.

**Tabla 28. Máster de la cohorte 2013/2014 que trabajan a tiempo completo**

	<b>Egresados</b>	<b>% Afiliación marzo 2016</b>	<b>% tiempo completo</b>
Planificación y Gestión de Destinos y Nuevos Productos Turísticos	24	83,3%	73,5%
Investigación en Tecnologías Navales e Industriales	7	100,0%	71,4%
Banca y Finanzas	17	82,4%	69,7%
Contabilidad Superior y Auditoría de Cuentas	19	78,9%	68,4%
Dirección y Administración de Empresas (MBA)	28	78,6%	67,9%
Computación de Altas Prestaciones	9	66,7%	66,7%
Tecnologías de Edificación Sostenible	11	63,6%	63,6%
Asistencia e Investigación Sanitaria	33	75,8%	60,0%
Gestión y Políticas Públicas	17	64,7%	58,8%
Investigación en Ingeniería Civil	20	80,0%	57,1%
Acuicultura	7	57,1%	57,1%
Ingeniería Informática	11	72,7%	54,5%
Prevención de Riesgos Laborales y Riesgos Comunes	39	61,5%	53,8%
Gerontología	16	75,0%	52,5%
Dirección Integrada de Proyectos	23	65,2%	51,2%
Est.Avanz.sobre Lenguaje, Comunicación y sus Patologías	16	68,8%	45,8%
Gestión y Dirección Laboral	26	53,8%	45,6%
Ingeniería Marina	7	42,9%	42,9%
Biología Molecular, Celular y Genética	16	50,0%	37,5%
Investigac.,Ordenac.,Evaluación de Servicios Sociosanit.	8	50,0%	37,5%
Rehabilitación Arquitectónica	20	60,0%	34,3%
Patrimonio Cultural: Euroregión Galicia-Norte de Portugal	9	44,4%	33,3%
Asesoramiento Jurídico Empresarial	33	42,4%	31,8%
Profesorado de ESO, Bachillerato, FP y Enseñanza de Idiomas	147	57,1%	31,4%
Intervención en la Discapacidad y la Dependencia	22	77,3%	30,9%
Psicología Aplicada	22	54,5%	29,8%
Ingeniería del Agua	17	35,3%	29,4%
Derecho: Estudios de la Unión Europea	24	37,5%	28,1%
Abogacía	39	28,2%	22,6%
Ciencias, Tecnologías y Gestión Ambiental	9	66,7%	22,2%
Innovación, Orientación y Evaluación Educativa	12	25,0%	16,7%
Literatura, Cultura y Diversidad	7	42,9%	14,3%
Biotechnología Avanzada	10	30,0%	10,0%

Ciencias Documentales en el Entorno Digital	**6
Estudios Ingleses Avanzados y sus Aplicaciones	**6
Migrac. Internac.: Investigac.,Polític.Migrat. y Mediac.Intercultural	**6
Técnicas Estadísticas	**6
Arquitectura del Paisaje Juana de Vega	**4
Dirección y Planificación del Turismo	**4
Gestión e Investigac. de la Discapacidad y la Dependencia	**4
Met.de la Investigación en CCSS: Innovaciones y Aplicaciones	**4
Biología Marina	**3
Ciencia y Tecnología en Termalismo y Balneoterapia	**3
Lengua y Usos Profesionales	**3
Lingüística Aplicada	**3
Ingeniería de Sistemas Informáticos	**2
Ingeniería del Agua	**2
Ingeniería Matemática	**2
Neurociencia	**2
Computación	**1
Fotónica y Tecnologías del Láser	**1
Lingüística y sus Aplicaciones	**1

---

\*\* Cuota no significativa

Fuente: Sistema Integrado de Información Universitaria (Ministerio de Educación, Cultura y Deporte, 2017), elaboración propia.

Gráfico 28. Máster de la cohorte 2013/2014 que trabajan a tiempo completo

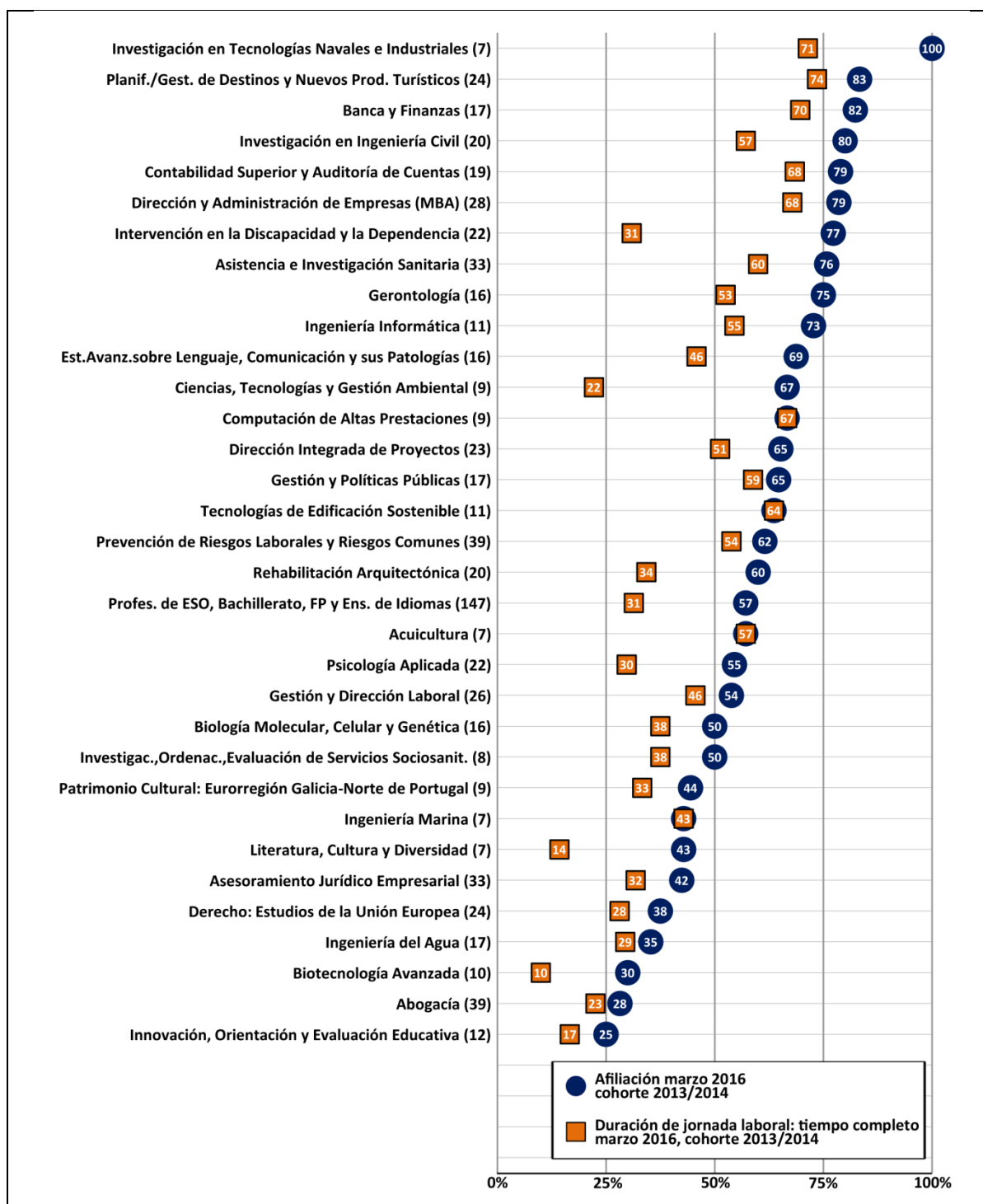

Fuente: Sistema Integrado de Información Universitaria (Ministerio de Educación, Cultura y Deporte, 2017), elaboración propia.

**Tabla 29. Máster de la UDC de las cohortes 2009/2010 y 2013/2014 que trabajan a tiempo completo**

	Cohorte 2009/2010 (afiliados en marzo de 2012)			Cohorte 2013/2014 (afiliados en marzo de 2016)			$\Delta$ tiempo completo	
	Egresados	% Afiliación	% de tiempo completo	Egre- sados	% Afiliación	% de tiempo completo		
Banca y Finanzas	12	75,0%	46,9%	17	82,4%	69,7%	48,6%	
Migrac.Intern...: Inv.,Polític.Migrat. y Mediac.Intercultural	13	46,2%	38,5%	6	66,7%	66,7%	73,2%	
Lengua y Usos Profesionales	9	77,8%	44,4%	3	66,7%	66,7%	50,2%	
Asistencia e Investigación Sanitaria	26	69,2%	60,6%	33	75,8%	60,0%	-1,0%	
Gestión y Políticas Públicas	9	55,6%	55,6%	17	64,7%	58,8%	5,8%	
Acuicultura	9	55,6%	22,2%	7	57,1%	57,1%	157,2%	
Gerontología	8	75,0%	37,5%	16	75,0%	52,5%	40,0%	
Dirección Integrada de Proyectos	10	50,0%	50,0%	23	65,2%	51,2%	2,4%	
Gestión e Investigac. de la Discapacidad y la Dependencia	8	50,0%	33,3%	4	50,0%	50,0%	50,2%	
Biología Molecular, Celular y Genética	13	61,5%	46,2%	16	50,0%	37,5%	-18,8%	
Rehabilitación Arquitectónica	35	54,3%	30,5%	20	60,0%	34,3%	12,5%	
Profesorado de ESO, Bachillerato, FP y Enseñanza de Idiomas	145	53,1%	30,8%	147	57,1%	31,4%	1,9%	
Intervención en la Discapacidad y la Dependencia	13	38,5%	15,4%	22	77,3%	30,9%	100,6%	
Derecho: Estudios de la Unión Europea	15	20,0%	20,0%	24	37,5%	28,1%	40,5%	
Dirección y Planificación del Turismo	27	44,4%	36,4%	4	0,0%	0,0%	-100,0%	

■ crecimiento positivo, ■ crecimiento negativo

Fuente: Sistema Integrado de Información Universitaria (Ministerio de Educación, Cultura y Deporte, 2017), elaboración propia.

**Gráfico 29. Máster de la UDC de las cohortes 2009/2010 y 2013/2014 que trabajan a tiempo completo**

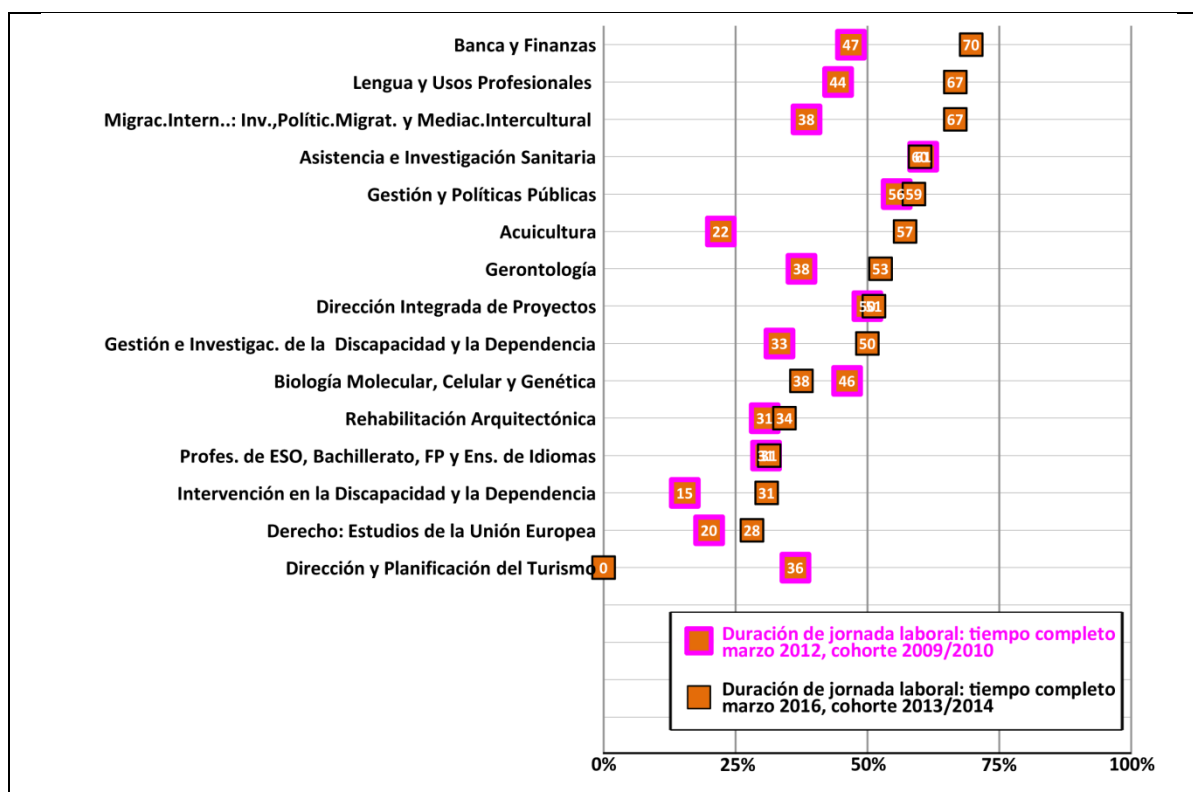

Fuente: Sistema Integrado de Información Universitaria (Ministerio de Educación, Cultura y Deporte, 2017), elaboración propia.

**Tabla 30. Máster de la cohorte 2013/2014 que trabajan a tiempo parcial**

	<b>Egresados</b>	<b>% Afiliación marzo 2016</b>	<b>% tiempo parcial</b>
Intervención en la Discapacidad y la Dependencia	22	77,3%	46,4%
Ciencias, Tecnologías y Gestión Ambiental	9	66,7%	44,4%
Investigación en Tecnologías Navales e Industriales	7	100,0%	28,6%
Literatura, Cultura y Diversidad	7	42,9%	28,6%
Profesorado de ESO, Bachillerato, FP y Enseñanza de Idiomas	147	57,1%	25,8%
Rehabilitación Arquitectónica	20	60,0%	25,7%
Psicología Aplicada	22	54,5%	24,8%
Investigación en Ingeniería Civil	20	80,0%	22,9%
Est.Avanz.sobre Lenguaje, Comunicación y sus Patologías	16	68,8%	22,9%
Gerontología	16	75,0%	22,5%
Biotecnología Avanzada	10	30,0%	20,0%
Ingeniería Informática	11	72,7%	18,2%
Asistencia e Investigación Sanitaria	33	75,8%	15,8%
Dirección Integrada de Proyectos	23	65,2%	14,0%
Banca y Finanzas	17	82,4%	12,7%
Biología Molecular, Celular y Genética	16	50,0%	12,5%
Investigac.,Ordenac.,Evaluación de Servicios Sociosanit.	8	50,0%	12,5%
Patrimonio Cultural: Eurorregión Galicia-Norte de Portugal	9	44,4%	11,1%
Dirección y Administración de Empresas (MBA)	28	78,6%	10,7%
Asesoramiento Jurídico Empresarial	33	42,4%	10,6%
Contabilidad Superior y Auditoría de Cuentas	19	78,9%	10,5%
Planificación y Gestión de Destinos y Nuevos Productos Turísticos	24	83,3%	9,8%
Derecho: Estudios de la Unión Europea	24	37,5%	9,4%
Gestión y Dirección Laboral	26	53,8%	8,3%
Innovación, Orientación y Evaluación Educativa	12	25,0%	8,3%
Prevención de Riesgos Laborales y Riesgos Comunes	39	61,5%	7,7%
Gestión y Políticas Públicas	17	64,7%	5,9%
Ingeniería del Agua	17	35,3%	5,9%
Abogacía	39	28,2%	5,6%
Tecnologías de Edificación Sostenible	11	63,6%	0,0%
Computación de Altas Prestaciones	9	66,7%	0,0%
Acuicultura	7	57,1%	0,0%
Ingeniería Marina	7	42,9%	0,0%

Ciencias Documentales en el Entorno Digital	**6
Estudios Ingleses Avanzados y sus Aplicaciones	**6
Migrac. Internac.: Investigac.,Polític.Migrat. y Mediac.Intercultural	**6
Técnicas Estadísticas	**6
Arquitectura del Paisaje Juana de Vega	**4
Dirección y Planificación del Turismo	**4
Gestión e Investigac. de la Discapacidad y la Dependencia	**4
Met.de la Investigación en CCSS: Innovaciones y Aplicaciones	**4
Biología Marina	**3
Ciencia y Tecnología en Termalismo y Balneoterapia	**3
Lengua y Usos Profesionales	**3
Lingüística Aplicada	**3
Ingeniería de Sistemas Informáticos	**2
Ingeniería del Agua	**2
Ingeniería Matemática	**2
Neurociencia	**2
Computación	**1
Fotónica y Tecnologías del Láser	**1
Lingüística y sus Aplicaciones	**1

---

\*\* Cuota no significativa

Fuente: Sistema Integrado de Información Universitaria (Ministerio de Educación, Cultura y Deporte, 2017), elaboración propia.



Gráfico 30. Máster de la cohorte 2013/2014 que trabajan a tiempo parcial

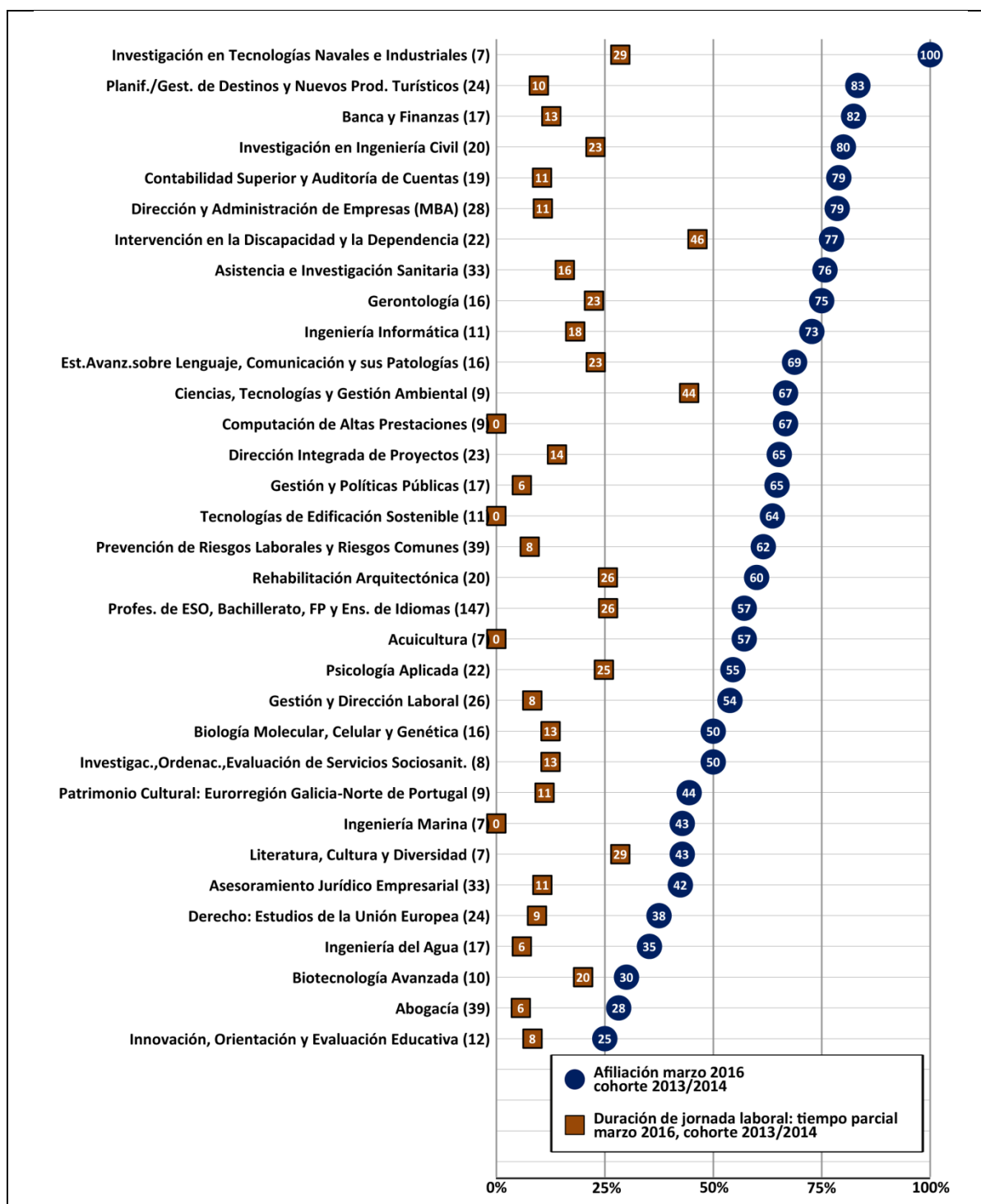

Fuente: Sistema Integrado de Información Universitaria (Ministerio de Educación, Cultura y Deporte, 2017), elaboración propia.

**Tabla 31. Máster de la UDC de las cohortes 2009/2010 y 2013/2014 que trabajan a tiempo parcial**

	Cohorte 2009/2010 (afiliados en marzo de 2012)			Cohorte 2013/2014 (afiliados en marzo de 2016)			Δ tiempo parcial	
	Egresados	% Afiliación	% de tiempo parcial	Egresados	% Afiliación	% de tiempo parcial		
Intervención en la Discapacidad y la Dependencia	13	38,5%	23,1%	22	77,3%	46,4%	100,9%	
Profesorado de ESO, Bachillerato, FP y Enseñanza de Idiomas	145	53,1%	22,3%	147	57,1%	25,8%	15,7%	
Rehabilitación Arquitectónica	35	54,3%	23,8%	20	60,0%	25,7%	8,0%	
Gerontología	8	75,0%	37,5%	16	75,0%	22,5%	-40,0%	
Asistencia e Investigación Sanitaria	26	69,2%	8,7%	33	75,8%	15,8%	81,6%	
Dirección Integrada de Proyectos	10	50,0%	0,0%	23	65,2%	14,0%	100,0%	
Banca y Finanzas	12	75,0%	28,1%	17	82,4%	12,7%	-54,8%	
Biología Molecular, Celular y Genética	13	61,5%	15,4%	16	50,0%	12,5%	-18,8%	
Derecho: Estudios de la Unión Europea	15	20,0%	0,0%	24	37,5%	9,4%	100,0%	
Gestión y Políticas Públicas	9	55,6%	0,0%	17	64,7%	5,9%	100,0%	
Lengua y Usos Profesionales	9	77,8%	33,3%	3	66,7%	0,0%	-100,0%	
Acuicultura	9	55,6%	33,3%	7	57,1%	0,0%	-100,0%	
Gestión e Investigac. de la Discapacidad y la Dependencia	8	50,0%	16,7%	4	50,0%	0,0%	-100,0%	
Dirección y Planificación del Turismo	27	44,4%	8,1%	4	0,0%	0,0%	-100,0%	
Migrac.Intern.: Inv.,Polític.Migrat. y Mediac.Intercultural	13	46,2%	7,7%	6	66,7%	0,0%	-100,0%	

■ crecimiento positivo, ■ crecimiento negativo

Fuente: Sistema Integrado de Información Universitaria (Ministerio de Educación, Cultura y Deporte, 2017), elaboración propia.

**Gráfico 31. Máster de la UDC de las cohortes 2009/2010 y 2013/2014 que trabajan a tiempo parcial**

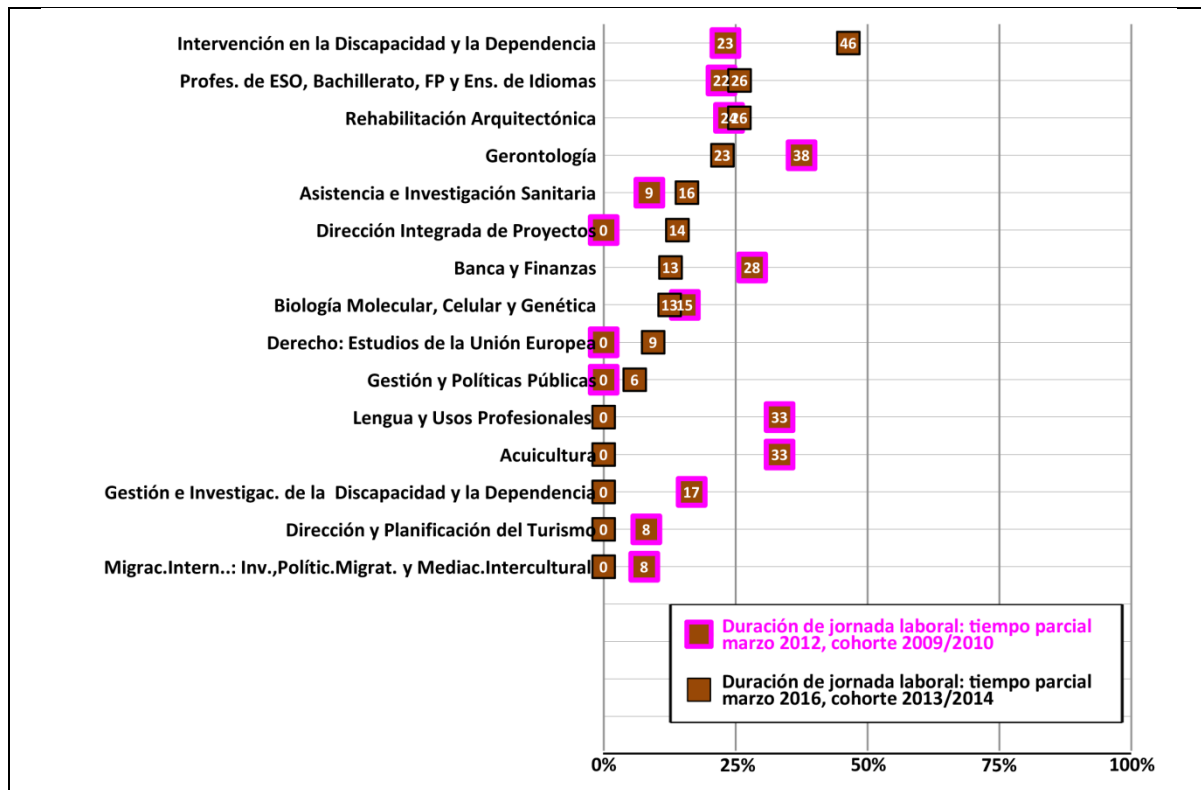

Fuente: Sistema Integrado de Información Universitaria (Ministerio de Educación, Cultura y Deporte, 2017), elaboración propia.

**Tabla 32. Máster de la cohorte 2013/2014 con grupo de cotización “Universitario”**

	<b>Egresados</b>	<b>% Afiliación marzo 2016</b>	<b>% grupo de cotización “Universitario”</b>
Investigación en Tecnologías Navales e Industriales	7	100,0%	85,7%
Asistencia e Investigación Sanitaria	33	75,8%	75,8%
Investigación en Ingeniería Civil	20	80,0%	75,0%
Gerontología	16	75,0%	62,5%
Intervención en la Discapacidad y la Dependencia	22	77,3%	59,1%
Ingeniería Informática	11	72,7%	54,5%
Est.Avanz.sobre Lenguaje, Comunicación y sus Patologías	16	68,8%	50,0%
Investigac.,Ordenac.,Evaluación de Servicios Sociosanit.	8	50,0%	50,0%
Planificación y Gestión de Destinos y Nuevos Productos Turísticos	24	83,3%	45,8%
Tecnologías de Edificación Sostenible	11	63,6%	45,5%
Computación de Altas Prestaciones	9	66,7%	44,4%
Prevención de Riesgos Laborales y Riesgos Comunes	39	61,5%	43,6%
Dirección Integrada de Proyectos	23	65,2%	43,5%
Acuicultura	7	57,1%	42,9%
Profesorado de ESO, Bachillerato, FP y Enseñanza de Idiomas	147	57,1%	38,1%
Rehabilitación Arquitectónica	20	60,0%	35,0%
Ciencias, Tecnologías y Gestión Ambiental	9	66,7%	33,3%
Ingeniería Marina	7	42,9%	28,6%
Psicología Aplicada	22	54,5%	27,3%
Contabilidad Superior y Auditoría de Cuentas	19	78,9%	26,3%
Biología Molecular, Celular y Genética	16	50,0%	25,0%
Innovación, Orientación y Evaluación Educativa	12	25,0%	25,0%
Gestión y Políticas Públicas	17	64,7%	23,5%
Ingeniería del Agua	17	35,3%	23,5%
Gestión y Dirección Laboral	26	53,8%	23,1%
Dirección y Administración de Empresas (MBA)	28	78,6%	21,4%
Asesoramiento Jurídico Empresarial	33	42,4%	21,2%
Biotechnología Avanzada	10	30,0%	20,0%
Banca y Finanzas	17	82,4%	17,6%
Derecho: Estudios de la Unión Europea	24	37,5%	16,7%
Patrimonio Cultural: Euroregión Galicia-Norte de Portugal	9	44,4%	11,1%
Abogacía	39	28,2%	7,7%
Literatura, Cultura y Diversidad	7	42,9%	0,0%

Ciencias Documentales en el Entorno Digital	**6
Estudios Ingleses Avanzados y sus Aplicaciones	**6
Migrac. Internac.: Investigac.,Polític.Migrat. y Mediac.Intercultural	**6
Técnicas Estadísticas	**6
Arquitectura del Paisaje Juana de Vega	**4
Dirección y Planificación del Turismo	**4
Gestión e Investigac. de la Discapacidad y la Dependencia	**4
Met.de la Investigación en CCSS: Innovaciones y Aplicaciones	**4
Biología Marina	**3
Ciencia y Tecnología en Termalismo y Balneoterapia	**3
Lengua y Usos Profesionales	**3
Lingüística Aplicada	**3
Ingeniería de Sistemas Informáticos	**2
Ingeniería del Agua	**2
Ingeniería Matemática	**2
Neurociencia	**2
Computación	**1
Fotónica y Tecnologías del Láser	**1
Lingüística y sus Aplicaciones	**1

---

\*\* Cuota no significativa

Fuente: Sistema Integrado de Información Universitaria (Ministerio de Educación, Cultura y Deporte, 2017), elaboración propia.

Gráfico 32. Máster de la cohorte 2013/2014 con grupo de cotización “Universitario”

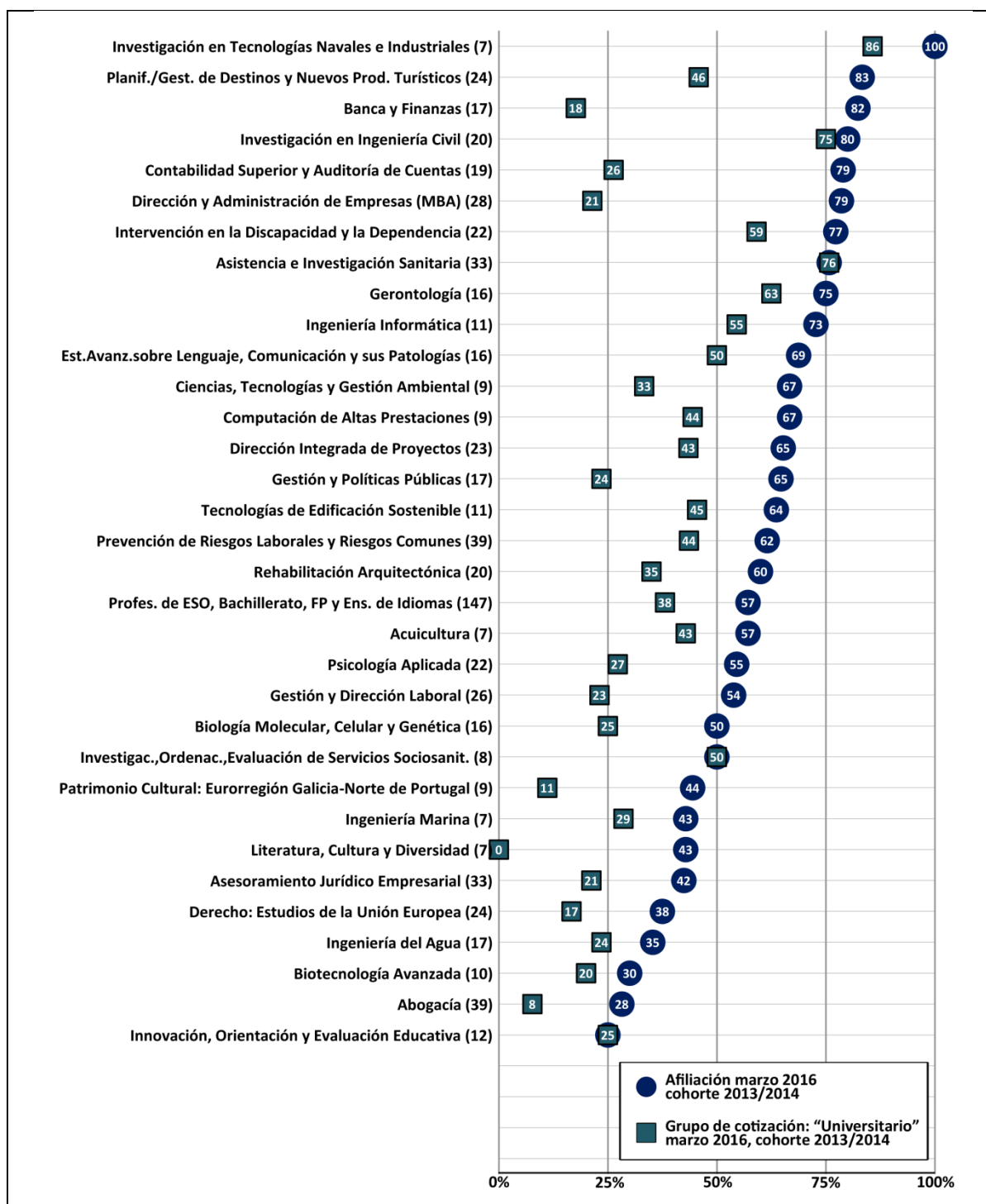

Fuente: Sistema Integrado de Información Universitaria (Ministerio de Educación, Cultura y Deporte, 2017), elaboración propia.

**Tabla 33. Máster de la UDC de las cohortes 2009/2010 y 2013/2014 con grupo de cotización “Universitario”**

	Cohorte 2009/2010 (afiliados en marzo de 2012)			Cohorte 2013/2014 (afiliados en marzo de 2016)			Δ grupo de cotización “Universitario”
	Egresados	% Afiliación	% de grupo de cotización “Universitario”	Egre- sados	% Afiliación	% de grupo de cotización “Universitario”	
Asistencia e Investigación Sanitaria	26	69,2%	57,7%	33	75,8%	75,8%	31,4%
Gerontología	8	75,0%	75,0%	16	75,0%	62,5%	-16,7%
Intervención en la Discapacidad y la Dependencia	13	38,5%	23,1%	22	77,3%	59,1%	155,8%
Migrac.Intern.: Inv.,Polític.Migrat. y Mediac.Intercultural	13	46,2%	15,4%	6	66,7%	50,0%	224,7%
Dirección Integrada de Proyectos	10	50,0%	50,0%	23	65,2%	43,5%	-13,0%
Acuicultura	9	55,6%	11,1%	7	57,1%	42,9%	286,5%
Profesorado de ESO, Bachillerato, FP y Enseñanza de Idiomas	145	53,1%	26,9%	147	57,1%	38,1%	41,6%
Rehabilitación Arquitectónica	35	54,3%	45,7%	20	60,0%	35,0%	-23,4%
Gestión e Investigac. de la Discapacidad y la Dependencia	8	50,0%	37,5%	4	50,0%	25,0%	-33,3%
Biología Molecular, Celular y Genética	13	61,5%	53,8%	16	50,0%	25,0%	-53,5%
Gestión y Políticas Públicas	9	55,6%	33,3%	17	64,7%	23,5%	-29,4%
Banca y Finanzas	12	75,0%	33,3%	17	82,4%	17,6%	-47,1%
Derecho: Estudios de la Unión Europea	15	20,0%	6,7%	24	37,5%	16,7%	149,3%
Lengua y Usos Profesionales	9	77,8%	44,4%	3	66,7%	0,0%	-100,0%
Dirección y Planificación del Turismo	27	44,4%	22,2%	4	0,0%	0,0%	-100,0%

■ crecimiento positivo, ■ crecimiento negativo

Fuente: Sistema Integrado de Información Universitaria (Ministerio de Educación, Cultura y Deporte, 2017), elaboración propia.

**Gráfico 33. Máster de la UDC de las cohortes 2009/2010 y 2013/2014 con grupo de cotización “Universitario”**

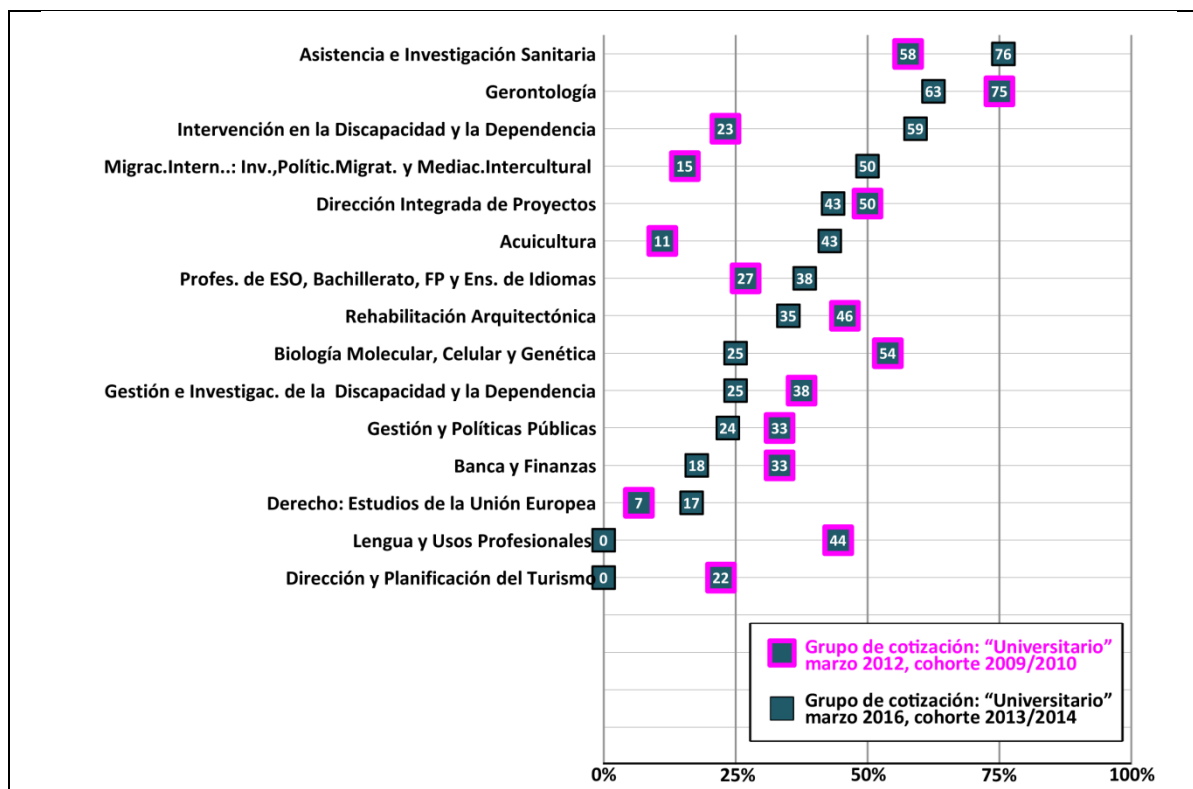

Fuente: Sistema Integrado de Información Universitaria (Ministerio de Educación, Cultura y Deporte, 2017), elaboración propia.



**Tabla 34. Máster de la cohorte 2013/2014 con grupo de cotización “Medio, no manual”**

	<b>Egresados</b>	<b>% Afiliación marzo 2016</b>	<b>% grupo de cotización “Medio, no manual”</b>
Ciencias, Tecnologías y Gestión Ambiental	9	66,7%	22,2%
Dirección y Administración de Empresas (MBA)	28	78,6%	21,4%
Gestión y Dirección Laboral	26	53,8%	15,4%
Literatura, Cultura y Diversidad	7	42,9%	14,3%
Planificación y Gestión de Destinos y Nuevos Productos Turísticos	24	83,3%	12,5%
Banca y Finanzas	17	82,4%	11,8%
Gestión y Políticas Públicas	17	64,7%	11,8%
Computación de Altas Prestaciones	9	66,7%	11,1%
Patrimonio Cultural: Eurorregión Galicia-Norte de Portugal	9	44,4%	11,1%
Contabilidad Superior y Auditoría de Cuentas	19	78,9%	10,5%
Prevención de Riesgos Laborales y Riesgos Comunes	39	61,5%	10,3%
Psicología Aplicada	22	54,5%	9,1%
Ingeniería Informática	11	72,7%	9,1%
Dirección Integrada de Proyectos	23	65,2%	8,7%
Profesorado de ESO, Bachillerato, FP y Enseñanza de Idiomas	147	57,1%	8,2%
Est.Avanz.sobre Lenguaje, Comunicación y sus Patologías	16	68,8%	6,3%
Asesoramiento Jurídico Empresarial	33	42,4%	6,1%
Ingeniería del Agua	17	35,3%	5,9%
Rehabilitación Arquitectónica	20	60,0%	5,0%
Derecho: Estudios de la Unión Europea	24	37,5%	4,2%
Abogacía	39	28,2%	0,0%
Asistencia e Investigación Sanitaria	33	75,8%	0,0%
Intervención en la Discapacidad y la Dependencia	22	77,3%	0,0%
Investigación en Ingeniería Civil	20	80,0%	0,0%
Biología Molecular, Celular y Genética	16	50,0%	0,0%
Gerontología	16	75,0%	0,0%
Innovación, Orientación y Evaluación Educativa	12	25,0%	0,0%
Tecnologías de Edificación Sostenible	11	63,6%	0,0%
Biotechnología Avanzada	10	30,0%	0,0%
Investigac.,Ordenac.,Evaluación de Servicios Sociosanit.	8	50,0%	0,0%
Acuicultura	7	57,1%	0,0%
Ingeniería Marina	7	42,9%	0,0%
Investigación en Tecnologías Navales e Industriales	7	100,0%	0,0%

Ciencias Documentales en el Entorno Digital	**6
Estudios Ingleses Avanzados y sus Aplicaciones	**6
Migrac. Internac.: Investigac.,Polític.Migrat. y Mediac.Intercultural	**6
Técnicas Estadísticas	**6
Arquitectura del Paisaje Juana de Vega	**4
Dirección y Planificación del Turismo	**4
Gestión e Investigac. de la Discapacidad y la Dependencia	**4
Met.de la Investigación en CCSS: Innovaciones y Aplicaciones	**4
Biología Marina	**3
Ciencia y Tecnología en Termalismo y Balneoterapia	**3
Lengua y Usos Profesionales	**3
Lingüística Aplicada	**3
Ingeniería de Sistemas Informáticos	**2
Ingeniería del Agua	**2
Ingeniería Matemática	**2
Neurociencia	**2
Computación	**1
Fotónica y Tecnologías del Láser	**1
Lingüística y sus Aplicaciones	**1

---

\*\* Cuota no significativa

Fuente: Sistema Integrado de Información Universitaria (Ministerio de Educación, Cultura y Deporte, 2017), elaboración propia.

**Gráfico 34. Máster de la UDC de las cohortes 2009/2010 y 2013/2014 con grupo de cotización “Medio, no manual”**

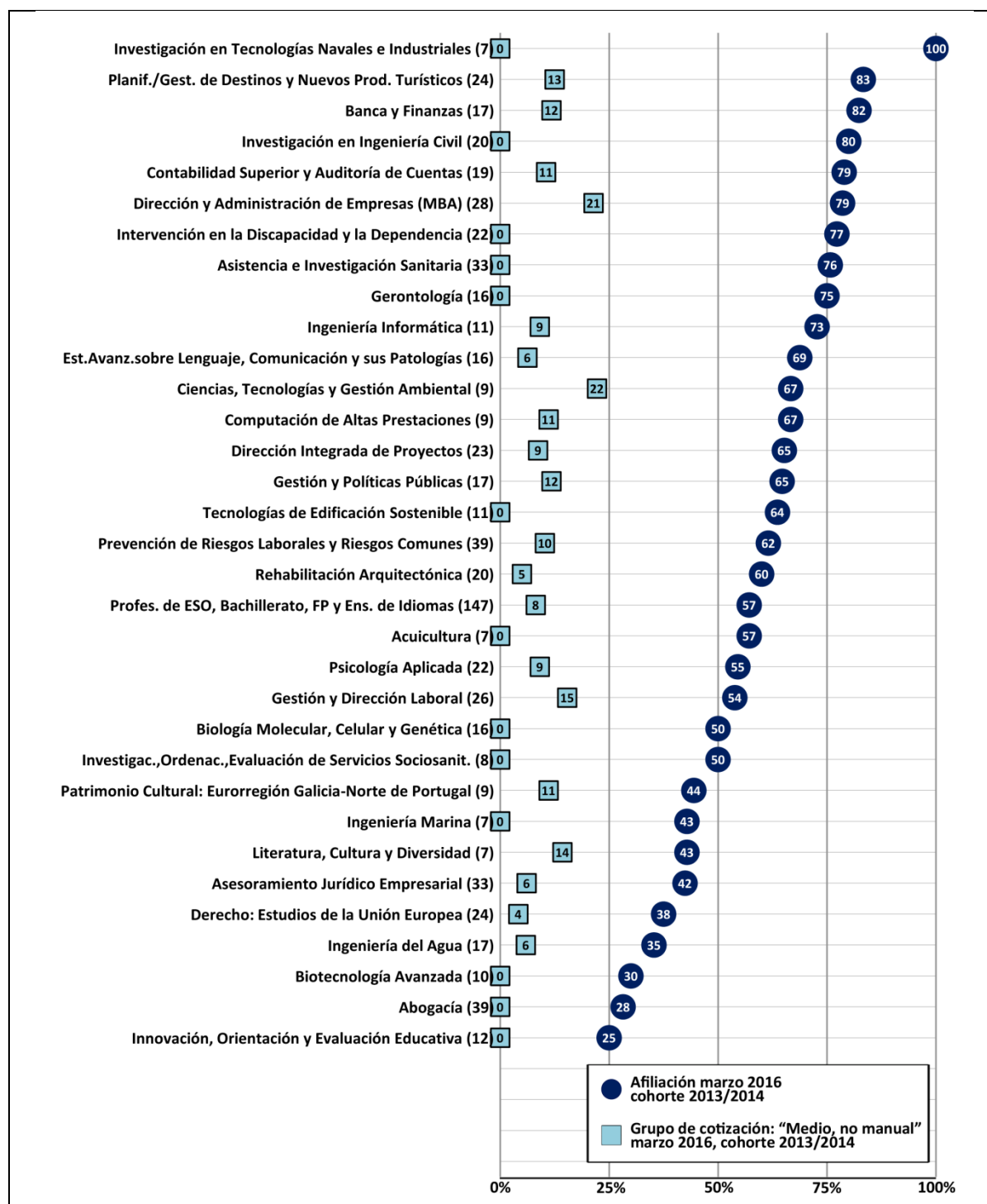

Fuente: Sistema Integrado de Información Universitaria (Ministerio de Educación, Cultura y Deporte, 2017), elaboración propia.

**Tabla 35. Máster de la UDC de las cohortes 2009/2010 y 2013/2014 con grupo de cotización “Medio, no manual”**

	Cohorte 2009/2010 (afiliados en marzo de 2012)			Cohorte 2013/2014 (afiliados en marzo de 2016)			Δ grupo de cotización “Medio, no manual”
	Egresados	% Afiliación	% de grupo de cotización “Medio, no manual”	Egresados	% Afiliación	% de grupo de cotización “Medio, no manual”	
Migrac.Intern.: Inv.,Polític.Migrat. y Mediac.Intercultural	13	33,3%	0,0%	6	66,7%	16,7%	100,0%
Banca y Finanzas	12	11,1%	2,2%	17	82,4%	11,8%	436,4%
Gestión y Políticas Públicas	9	40,0%	n/d	17	64,7%	11,8%	
Dirección Integrada de Proyectos	10	0,0%	0,0%	23	65,2%	8,7%	100,0%
Profesorado de ESO, Bachillerato, FP y Enseñanza de Idiomas	145	22,1%	0,0%	147	57,1%	8,2%	100,0%
Rehabilitación Arquitectónica	35	10,5%	0,0%	20	60,0%	5,0%	100,0%
Derecho: Estudios de la Unión Europea	15	33,3%	33,3%	24	37,5%	4,2%	-87,4%
Acuicultura	9	80,0%	80,0%	7	57,1%	0,0%	-100,0%
Asistencia e Investigación Sanitaria	26	5,6%	5,6%	33	75,8%	0,0%	-100,0%
Gestión e Investigac. de la Discapacidad y la Dependencia	8	25,0%	n/d	4	50,0%	0,0%	
Dirección y Planificación del Turismo	27	0,0%	0,0%	4	0,0%	0,0%	
Biología Molecular, Celular y Genética	13	0,0%	0,0%	16	50,0%	0,0%	
Intervención en la Discapacidad y la Dependencia	13	20,0%	0,0%	22	77,3%	0,0%	
Lengua y Usos Profesionales	9	0,0%	0,0%	3	66,7%	0,0%	
Gerontología	8	0,0%	0,0%	16	75,0%	0,0%	

■ crecimiento positivo, ■ crecimiento negativo

Fuente: Sistema Integrado de Información Universitaria (Ministerio de Educación, Cultura y Deporte, 2017), elaboración propia.

**Gráfico 35. Máster de la UDC de las cohortes 2009/2010 y 2013/2014 con grupo de cotización “Medio, no manual”**

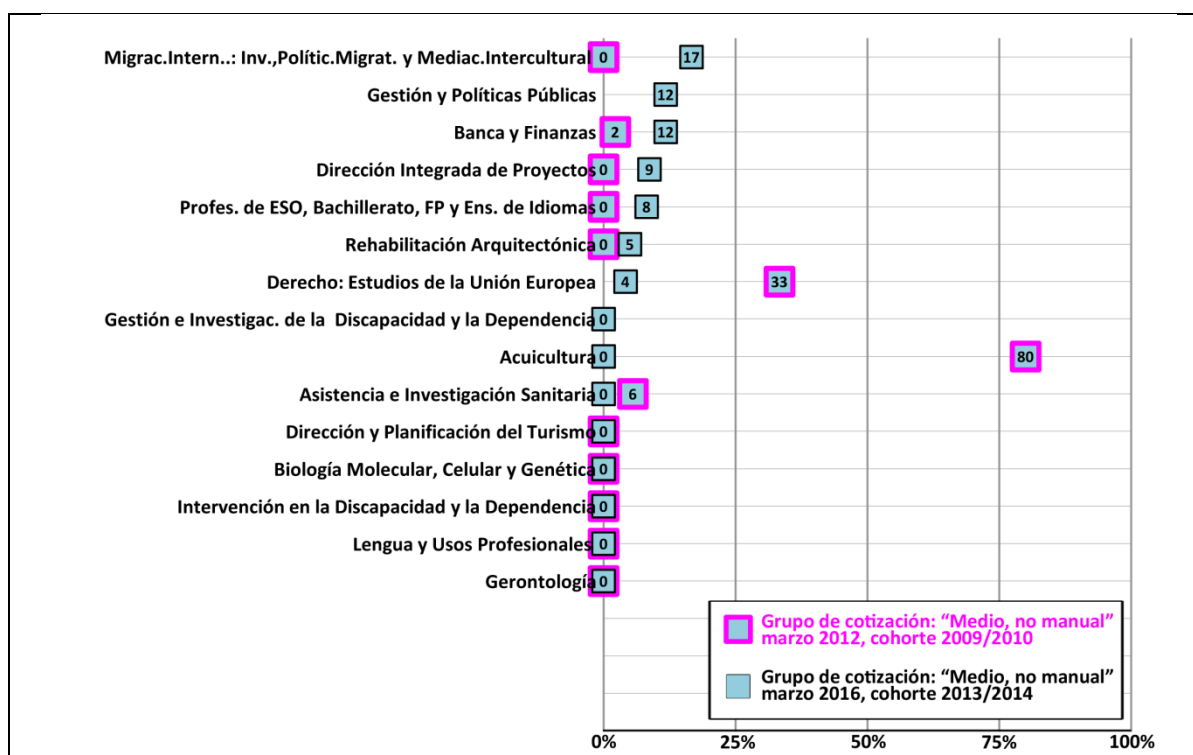

Fuente: Sistema Integrado de Información Universitaria (Ministerio de Educación, Cultura y Deporte, 2017), elaboración propia.

**Tabla 36. Máster de la cohorte 2013/2014 con grupo de cotización “Bajo, manual”**

	<b>Egresados</b>	<b>% Afiliación marzo 2016</b>	<b>% grupo de cotización “Bajo, manual”</b>
Profesorado de ESO, Bachillerato, FP y Enseñanza de Idiomas	147	57,1%	10,9%
Abogacía	39	28,2%	20,5%
Prevención de Riesgos Laborales y Riesgos Comunes	39	61,5%	7,7%
Asesoramiento Jurídico Empresarial	33	42,4%	15,2%
Asistencia e Investigación Sanitaria	33	75,8%	0,0%
Dirección y Administración de Empresas (MBA)	28	78,6%	35,7%
Gestión y Dirección Laboral	26	53,8%	15,4%
Derecho: Estudios de la Unión Europea	24	37,5%	16,7%
Planificación y Gestión de Destinos y Nuevos Productos Turísticos	24	83,3%	25,0%
Dirección Integrada de Proyectos	23	65,2%	13,0%
Intervención en la Discapacidad y la Dependencia	22	77,3%	18,2%
Psicología Aplicada	22	54,5%	18,2%
Investigación en Ingeniería Civil	20	80,0%	5,0%
Rehabilitación Arquitectónica	20	60,0%	20,0%
Contabilidad Superior y Auditoría de Cuentas	19	78,9%	42,1%
Banca y Finanzas	17	82,4%	52,9%
Gestión y Políticas Públicas	17	64,7%	29,4%
Ingeniería del Agua	17	35,3%	5,9%
Biología Molecular, Celular y Genética	16	50,0%	25,0%
Est.Avanz.sobre Lenguaje, Comunicación y sus Patologías	16	68,8%	12,5%
Gerontología	16	75,0%	12,5%
Innovación, Orientación y Evaluación Educativa	12	25,0%	0,0%
Ingeniería Informática	11	72,7%	9,1%
Tecnologías de Edificación Sostenible	11	63,6%	18,2%
Biotechnología Avanzada	10	30,0%	10,0%
Ciencias, Tecnologías y Gestión Ambiental	9	66,7%	11,1%
Computación de Altas Prestaciones	9	66,7%	11,1%
Patrimonio Cultural: Eurorregión Galicia-Norte de Portugal	9	44,4%	22,2%
Investigac.,Ordenac.,Evaluación de Servicios Sociosanit.	8	50,0%	0,0%
Acuicultura	7	57,1%	14,3%
Ingeniería Marina	7	42,9%	14,3%
Investigación en Tecnologías Navales e Industriales	7	100,0%	14,3%
Literatura, Cultura y Diversidad	7	42,9%	28,6%

Ciencias Documentales en el Entorno Digital	**6
Estudios Ingleses Avanzados y sus Aplicaciones	**6
Migrac. Internac.: Investigac.,Polític.Migrat. y Mediac.Intercultural	**6
Técnicas Estadísticas	**6
Arquitectura del Paisaje Juana de Vega	**4
Dirección y Planificación del Turismo	**4
Gestión e Investigac. de la Discapacidad y la Dependencia	**4
Met.de la Investigación en CCSS: Innovaciones y Aplicaciones	**4
Biología Marina	**3
Ciencia y Tecnología en Termalismo y Balneoterapia	**3
Lengua y Usos Profesionales	**3
Lingüística Aplicada	**3
Ingeniería de Sistemas Informáticos	**2
Ingeniería del Agua	**2
Ingeniería Matemática	**2
Neurociencia	**2
Computación	**1
Fotónica y Tecnologías del Láser	**1
Lingüística y sus Aplicaciones	**1

---

\*\* Cuota no significativa

Fuente: Sistema Integrado de Información Universitaria (Ministerio de Educación, Cultura y Deporte, 2017), elaboración propia.

**Gráfico 36. Máster de la UDC de las cohortes 2009/2010 y 2013/2014 con grupo de cotización “Bajo, manual”**

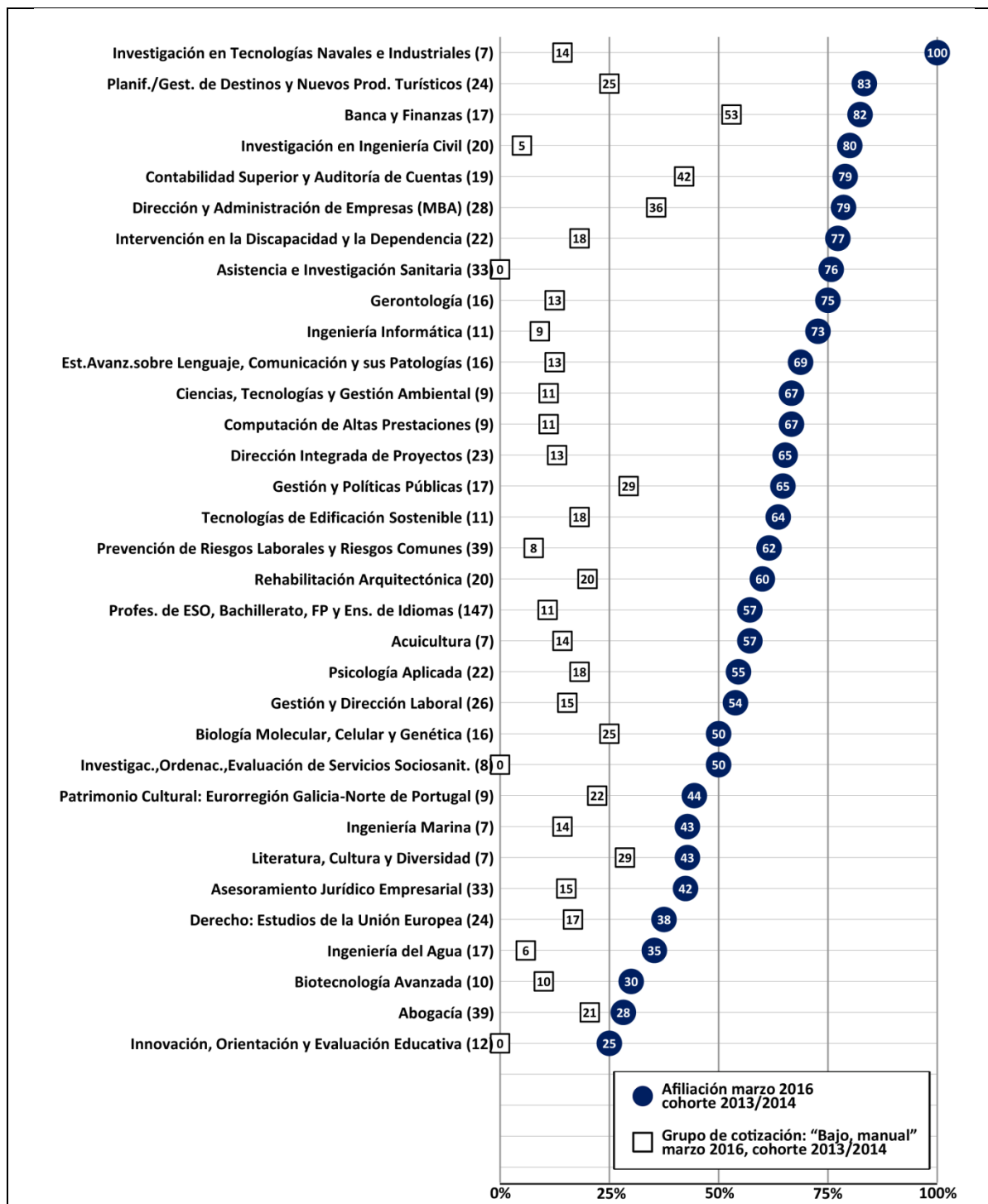

Fuente: Sistema Integrado de Información Universitaria (Ministerio de Educación, Cultura y Deporte, 2017), elaboración propia.



**Tabla 37. Máster de la UDC de las cohortes 2009/2010 y 2013/2014 con grupo de cotización “Bajo, manual”**

	Cohorte 2009/2010 (afiliados en marzo de 2012)			Cohorte 2013/2014 (afiliados en marzo de 2016)			Δ grupo de cotización “Bajo,manual”
	Egresados	% Afiliación	% de grupo de cotización “Bajo, manual”	Egresados	% Afiliación	% de grupo de cotización “Bajo, manual”	
Lengua y Usos Profesionales	9	77,8%	33,3%	3	66,7%	66,7%	100,3%
Banca y Finanzas	12	75,0%	33,3%	17	82,4%	52,9%	58,9%
Gestión y Políticas Públicas	9	55,6%	0,0%	17	64,7%	29,4%	100,0%
Biología Molecular, Celular y Genética	13	61,5%	7,7%	16	50,0%	25,0%	224,7%
Gestión e Investigac. de la Discapacidad y la Dependencia	8	50,0%	0,0%	4	50,0%	25,0%	100,0%
Rehabilitación Arquitectónica	35	54,3%	2,9%	20	60,0%	20,0%	589,7%
Intervención en la Discapacidad y la Dependencia	13	38,5%	7,7%	22	77,3%	18,2%	136,4%
Derecho: Estudios de la Unión Europea	15	20,0%	6,7%	24	37,5%	16,7%	149,3%
Acuicultura	9	55,6%	0,0%	7	57,1%	14,3%	
Dirección Integrada de Proyectos	10	50,0%	0,0%	23	65,2%	13,0%	100,0%
Gerontología	8	75,0%	0,0%	16	75,0%	12,5%	100,0%
Profesorado de ESO, Bachillerato, FP y Enseñanza de Idiomas	145	53,1%	14,5%	147	57,1%	10,9%	-24,8%
Asistencia e Investigación Sanitaria	26	69,2%	7,7%	33	75,8%	0,0%	-100,0%
Migrac.Intern.: Inv.,Polític.Migrat. y Mediac.Intercultural	13	46,2%	15,4%	6	66,7%	0,0%	-100,0%
Dirección y Planificación del Turismo	27	44,4%	22,2%	4	0,0%		

■ crecimiento positivo, ■ crecimiento negativo

Fuente: Sistema Integrado de Información Universitaria (Ministerio de Educación, Cultura y Deporte, 2017), elaboración propia.

**Gráfico 37. Máster de la UDC de las cohortes 2009/2010 y 2013/2014 con grupo de cotización “Bajo, manual”**

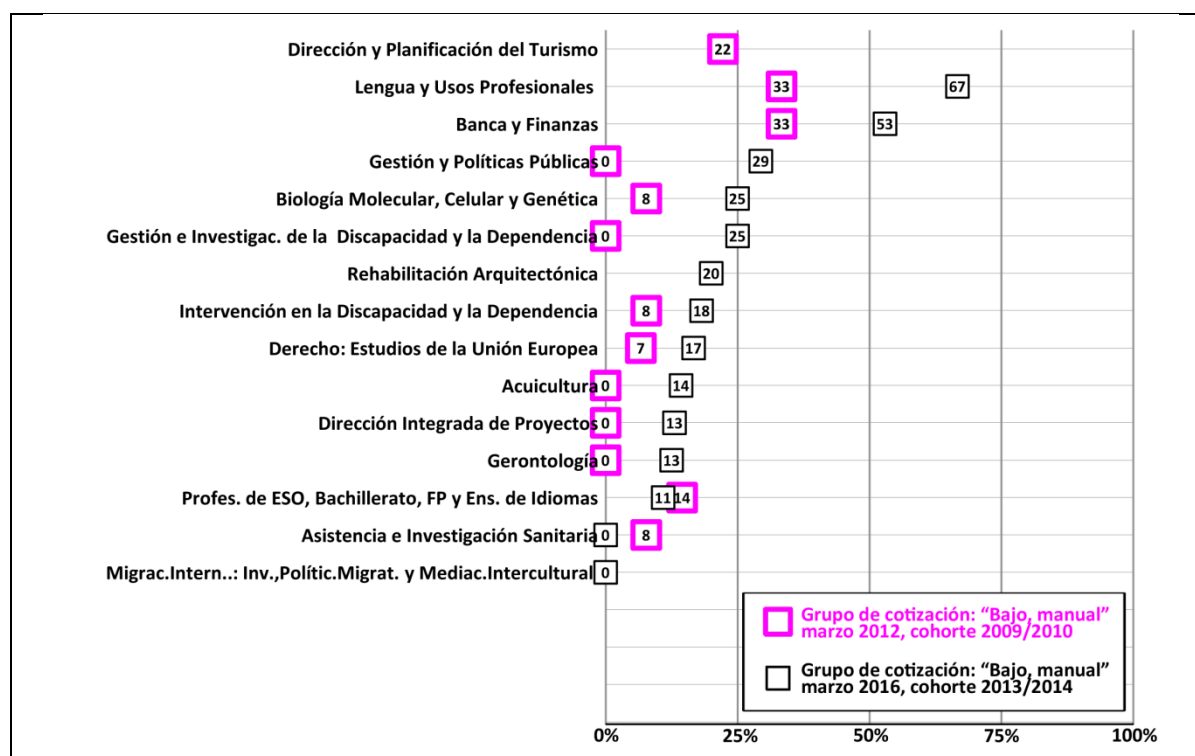

Fuente: Sistema Integrado de Información Universitaria (Ministerio de Educación, Cultura y Deporte, 2017), elaboración propia.

**5. TITULACIONES DEL PLAN ANTIGUO: TIPO DE CONTRATO,  
AUTÓNOMOS, DURACIÓN DE JORNADA LABORAL Y TIPO DE  
COTIZACIÓN**

**Tabla 38. Titulados/as del plan antiguo de la UDC de la cohorte 2013/2014 con contrato indefinido\***

	<b>Egresados</b>	<b>% Afiliación marzo 2016</b>	<b>% Contratados indefinidos</b>
Ingeniería Técnica Naval, Esp. en Propulsión y Servicios del Buque	8	62,5%	62,5%
Maestro/a-Especialidad de Educación Física	11	63,6%	53,0%
Maestro/a-Especialidad de Educación Infantil	20	75,0%	50,0%
Diplomatura en Relaciones Laborales	29	58,6%	48,0%
Ingeniería Técnica en Informática	45	84,4%	41,1%
Diplomatura en Ciencias Empresariales	62	64,5%	39,8%
Ingeniería en Informática	58	81,0%	39,7%
Diplomatura en Turismo	16	50,0%	35,7%
Ingeniería Industrial	24	79,2%	34,6%
Ingeniería Técnica de Obras Públicas	14	78,6%	29,5%
Ingeniería Naval y Oceánica	22	90,9%	28,7%
Licenciatura en Máquinas Navales	14	57,1%	28,6%
Diplomatura en Educación Social	12	83,3%	27,8%
Ingeniería Técnica en Diseño Industrial	8	62,5%	25,0%
Licenciatura en Economía	28	60,7%	24,3%
Licenciatura en Biología	28	42,9%	23,8%
Licenciatura en Administración y Dirección de Empresas	173	72,8%	23,7%
Ingeniería Técnica Industrial, Esp. en Electrónica Industrial	46	67,4%	21,4%
Arquitectura	188	42,6%	21,3%
Diplomatura en Logopedia	11	90,9%	20,2%
Arquitectura Técnica	96	55,2%	19,3%
Licenciatura en Química	12	50,0%	16,7%
Ingeniería Técnica Industrial, Especialidad en Electricidad	38	78,9%	16,4%
Licenciatura en Derecho	194	47,4%	16,1%
Licenciatura en Psicopedagogía	70	61,4%	15,4%
Ingeniería en Caminos, Canales y Puertos	102	58,8%	14,7%
Licenciatura en Sociología	8	37,5%	12,5%
Ingeniería Técnica Naval, Especialidad en Estructuras Marinas	10	60,0%	12,0%
Diplomatura en Máquinas Navales	10	30,0%	10,0%
Licenciatura en Náutica y Transporte Marítimo	14	35,7%	7,1%
Licenciatura en Comunicación Audiovisual	12	41,7%	0,0%
Maestro/a-Especialidad de Audición y Lenguaje	9	33,3%	0,0%

Licenciatura en Documentación	**7
Licenciatura en Filología Inglesa	**7
Maestro/a-Especialidad de Educación Primaria	**7
Diplomatura en Navegación Marítima	**6
Diplomatura en Fisioterapia	**5
Licenciatura en Ciencias de la Actividad Física y del Deporte	**5
Licenciatura en Filología Gallega	**4
Licenciatura en Filología Hispánica	**4
Diplomatura en Enfermería	**3
Licenciatura en Humanidades	**2
Diplomatura en Biblioteconomía y Documentación	**1

---

\* Los tipos de contrato especificados por la Seguridad Social son dos: indefinido y temporal (ver metodología). \*\* Cuota no significativa.  
Fuente: Sistema Integrado de Información Universitaria (Ministerio de Educación, Cultura y Deporte, 2017), elaboración propia.

Gráfico 38. Titulados/as del plan antiguo de la UDC de la cohorte 2013/2014 con contrato indefinido

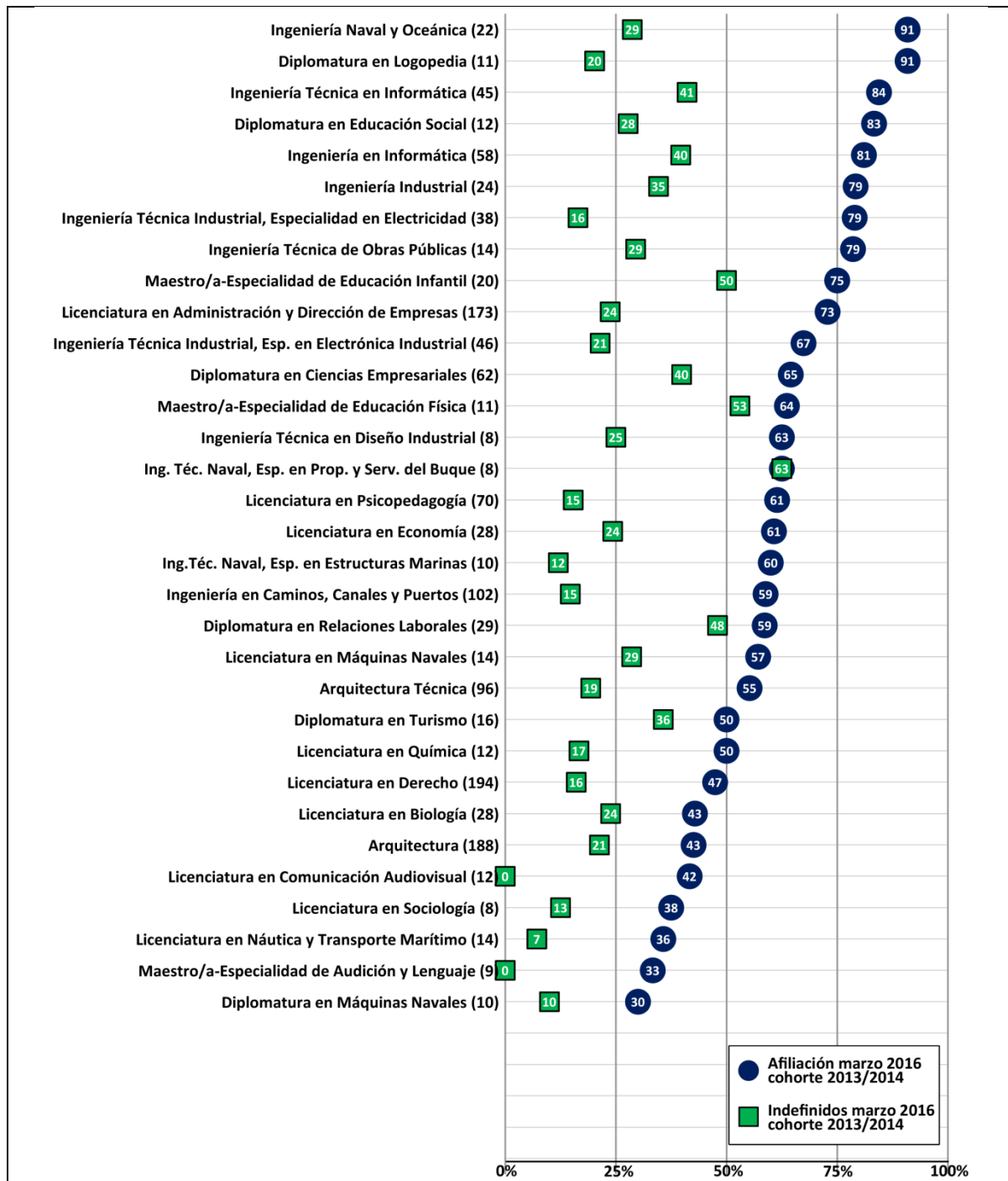

Fuente: Sistema Integrado de Información Universitaria (Ministerio de Educación, Cultura y Deporte, 2017), elaboración propia.

**Tabla 39. Titulados/as del plan antiguo de la UDC de las cohortes 2009/2010 y 2013/2014 con contrato indefinido**

	Cohorte 2009/2010 (afiliados en marzo de 2012)			Cohorte 2013/2014 (afiliados en marzo de 2016)			$\Delta$ Contratos indefinidos	
	Egresados	% Afiliación	% de Contratos indefinidos	Egre- sados	% Afiliación	% de Contratos indefinidos		
Ing.Téc. Naval, Esp. en Propulsión y Servicios del Buque	20	70,0%	48,5%	8	62,5%	62,5%	28,9%	
Maestro/a-Especialidad de Educación Física	67	58,2%	26,0%	11	63,6%	53,0%	103,8%	
Maestro/a-Especialidad de Educación Infantil	44	54,5%	12,4%	20	75,0%	50,0%	303,2%	
Diplomatura en Relaciones Laborales	0	0,0%	0,0%	29	58,6%	48,0%	100,0%	
Ingeniería Técnica en Informática	117	75,2%	55,9%	45	84,4%	41,1%	-26,5%	
Diplomatura en Ciencias Empresariales	153	64,1%	29,0%	62	64,5%	39,8%	37,2%	
Ingeniería en Informática	111	86,5%	58,0%	58	81,0%	39,7%	-31,6%	
Diplomatura en Turismo	97	32,0%	16,0%	16	50,0%	35,7%	123,1%	
Ingeniería Industrial	24	66,7%	33,3%	24	79,2%	34,6%	3,9%	
Ingeniería Técnica de Obras Públicas	40	37,5%	18,8%	14	78,6%	29,5%	56,9%	
Ingeniería Naval y Oceánica	33	60,6%	33,7%	22	90,9%	28,7%	-14,8%	
Licenciatura en Máquinas Navales	8	62,5%	41,7%	14	57,1%	28,6%	-31,4%	
Diplomatura en Educación Social	79	64,6%	27,8%	12	83,3%	27,8%	0,0%	
Ingeniería Técnica en Diseño Industrial	62	38,7%	22,4%	8	62,5%	25,0%	11,6%	
Licenciatura en Economía	43	53,5%	20,8%	28	60,7%	24,3%	16,8%	
Licenciatura en Biología	47	25,5%	10,2%	28	42,9%	23,8%	133,3%	
Licenciatura en Administración y Dirección de Empresas	148	66,9%	34,8%	173	72,8%	23,7%	-31,9%	
Ingeniería Técnica Industrial, Esp. en Electrónica Industrial	61	62,3%	32,2%	46	67,4%	21,4%	-33,5%	
Arquitectura	163	41,7%	18,1%	188	42,6%	21,3%	17,7%	
Diplomatura en Logopedia	33	66,7%	38,6%	11	90,9%	20,2%	-47,7%	
Arquitectura Técnica	156	50,6%	24,8%	96	55,2%	19,3%	-22,2%	
Licenciatura en Química	32	56,3%	43,3%	12	50,0%	16,7%	-61,4%	
Ingeniería Técnica Industrial, Especialidad en Electricidad	57	47,4%	26,3%	38	78,9%	16,4%	-37,6%	
Licenciatura en Derecho	157	35,0%	15,8%	194	47,4%	16,1%	1,9%	
Licenciatura en Psicopedagogía	26	53,8%	12,4%	70	61,4%	15,4%	24,2%	
Ingeniería en Caminos, Canales y Puertos	90	57,8%	22,5%	102	58,8%	14,7%	-34,7%	
Licenciatura en Sociología	48	29,2%	9,7%	8	37,5%	12,5%	28,9%	
Ingeniería Técnica Naval, Especialidad en Estructuras Marinas	23	56,5%	42,4%	10	60,0%	12,0%	-71,7%	
Diplomatura en Máquinas Navales	36	33,3%	16,7%	10	30,0%	10,0%	-40,1%	
Licenciatura en Náutica y Transporte Marítimo	13	53,8%	7,7%	14	35,7%	7,1%	-7,8%	
Licenciatura en Comunicación Audiovisual	39	56,4%	31,0%	12	41,7%	0,0%	-100,0%	
Maestro/a-Especialidad de Audición y Lenguaje	56	46,4%	19,0%	9	33,3%	0,0%	-100,0%	

■ crecimiento positivo, ■ crecimiento negativo

Fuente: Sistema Integrado de Información Universitaria (Ministerio de Educación, Cultura y Deporte, 2017), elaboración propia.

**Gráfico 39. Titulados/as del plan antiguo de la UDC de las cohortes 2009/2010 y 2013/2014 con contrato indefinido**

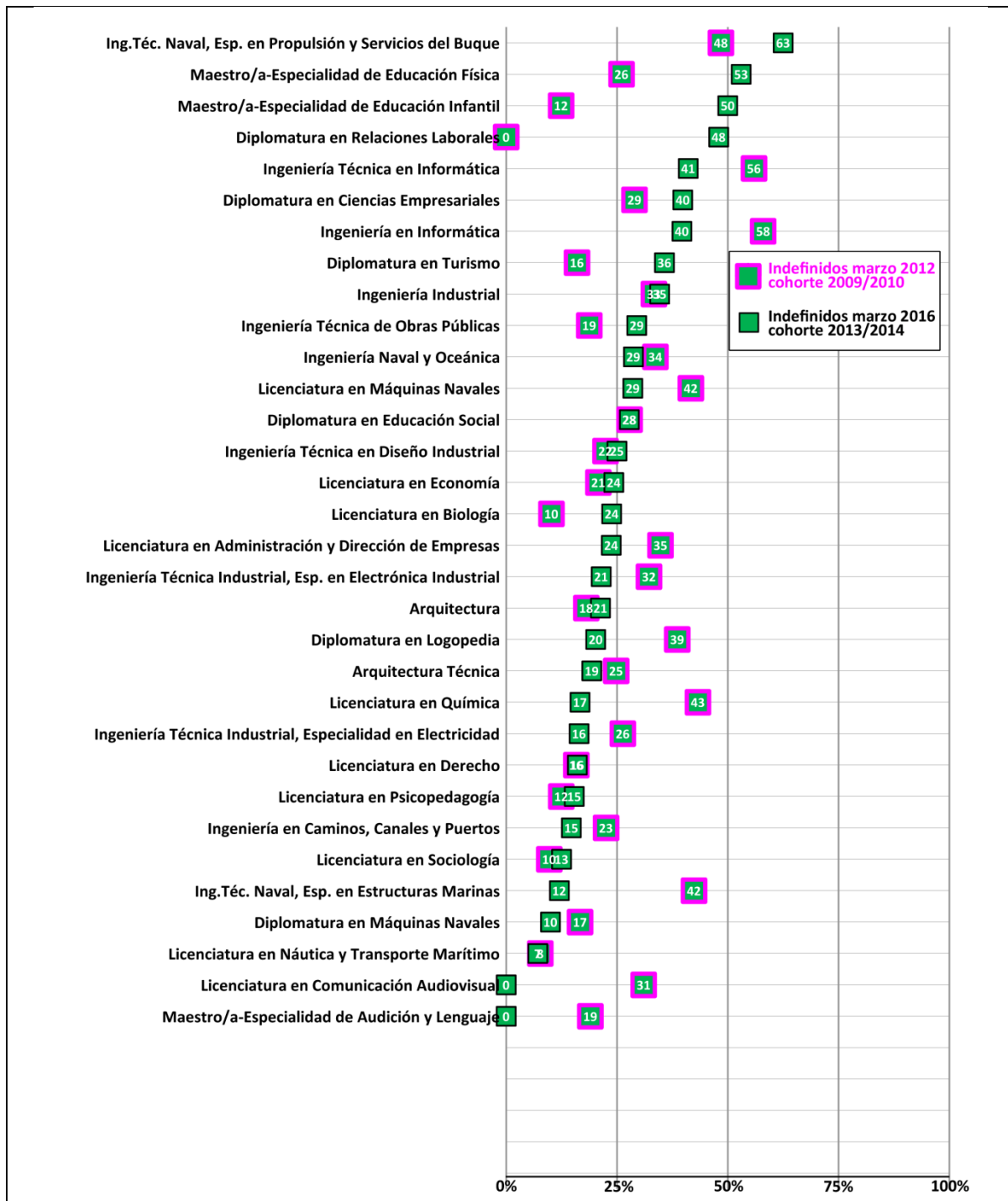

Fuente: Sistema Integrado de Información Universitaria (Ministerio de Educación, Cultura y Deporte, 2017), elaboración propia.



**Tabla 40. Titulados/as del plan antiguo de la UDC de la cohorte 2013/2014 con contrato temporal\***

	<b>Egresados</b>	<b>% Afiliación marzo 2016</b>	<b>% contratados temporales</b>
Diplomatura en Logopedia	11	90,9%	70,7%
Ingeniería Técnica Industrial, Especialidad en Electricidad	38	78,9%	62,5%
Ingeniería Naval y Oceánica	22	90,9%	62,2%
Diplomatura en Educación Social	12	83,3%	55,6%
Licenciatura en Administración y Dirección de Empresas	173	72,8%	49,1%
Ingeniería Técnica de Obras Públicas	14	78,6%	49,1%
Ingeniería Técnica Naval, Especialidad en Estructuras Marinas	10	60,0%	48,0%
Licenciatura en Psicopedagogía	70	61,4%	46,1%
Ingeniería Técnica Industrial, Esp. en Electrónica Industrial	46	67,4%	45,9%
Ingeniería Industrial	24	79,2%	44,5%
Ingeniería en Caminos, Canales y Puertos	102	58,8%	44,1%
Ingeniería Técnica en Informática	45	84,4%	43,4%
Licenciatura en Comunicación Audiovisual	12	41,7%	41,7%
Ingeniería en Informática	58	81,0%	41,4%
Ingeniería Técnica en Diseño Industrial	8	62,5%	37,5%
Licenciatura en Economía	28	60,7%	36,4%
Arquitectura Técnica	96	55,2%	35,9%
Licenciatura en Química	12	50,0%	33,3%
Maestro/a-Especialidad de Audición y Lenguaje	9	33,3%	33,3%
Licenciatura en Derecho	194	47,4%	31,4%
Licenciatura en Máquinas Navales	14	57,1%	28,6%
Licenciatura en Náutica y Transporte Marítimo	14	35,7%	28,6%
Maestro/a-Especialidad de Educación Infantil	20	75,0%	25,0%
Licenciatura en Sociología	8	37,5%	25,0%
Diplomatura en Ciencias Empresariales	62	64,5%	24,7%
Arquitectura	188	42,6%	21,3%
Diplomatura en Máquinas Navales	10	30,0%	20,0%
Licenciatura en Biología	28	42,9%	19,0%
Diplomatura en Turismo	16	50,0%	14,3%
Diplomatura en Relaciones Laborales	29	58,6%	10,7%
Maestro/a-Especialidad de Educación Física	11	63,6%	10,6%
Ingeniería Técnica Naval, Esp. en Propulsión y Servicios del Buque	8	62,5%	0,0%

Licenciatura en Documentación	**7
Licenciatura en Filología Inglesa	**7
Maestro/a-Especialidad de Educación Primaria	**7
Diplomatura en Navegación Marítima	**6
Diplomatura en Fisioterapia	**5
Licenciatura en Ciencias de la Actividad Física y del Deporte	**5
Licenciatura en Filología Gallega	**4
Licenciatura en Filología Hispánica	**4
Diplomatura en Enfermería	**3
Licenciatura en Humanidades	**2
Diplomatura en Biblioteconomía y Documentación	**1

---

\* Los tipos de contrato especificados por la Seguridad Social son dos: indefinido y temporal (ver metodología). \*\* Cuota no significativa. Fuente: Sistema Integrado de Información Universitaria (Ministerio de Educación, Cultura y Deporte, 2017), elaboración propia.

Gráfico 40. Titulados/as del plan antiguo de la UDC de la cohorte 2013/2014 con contrato temporal\*

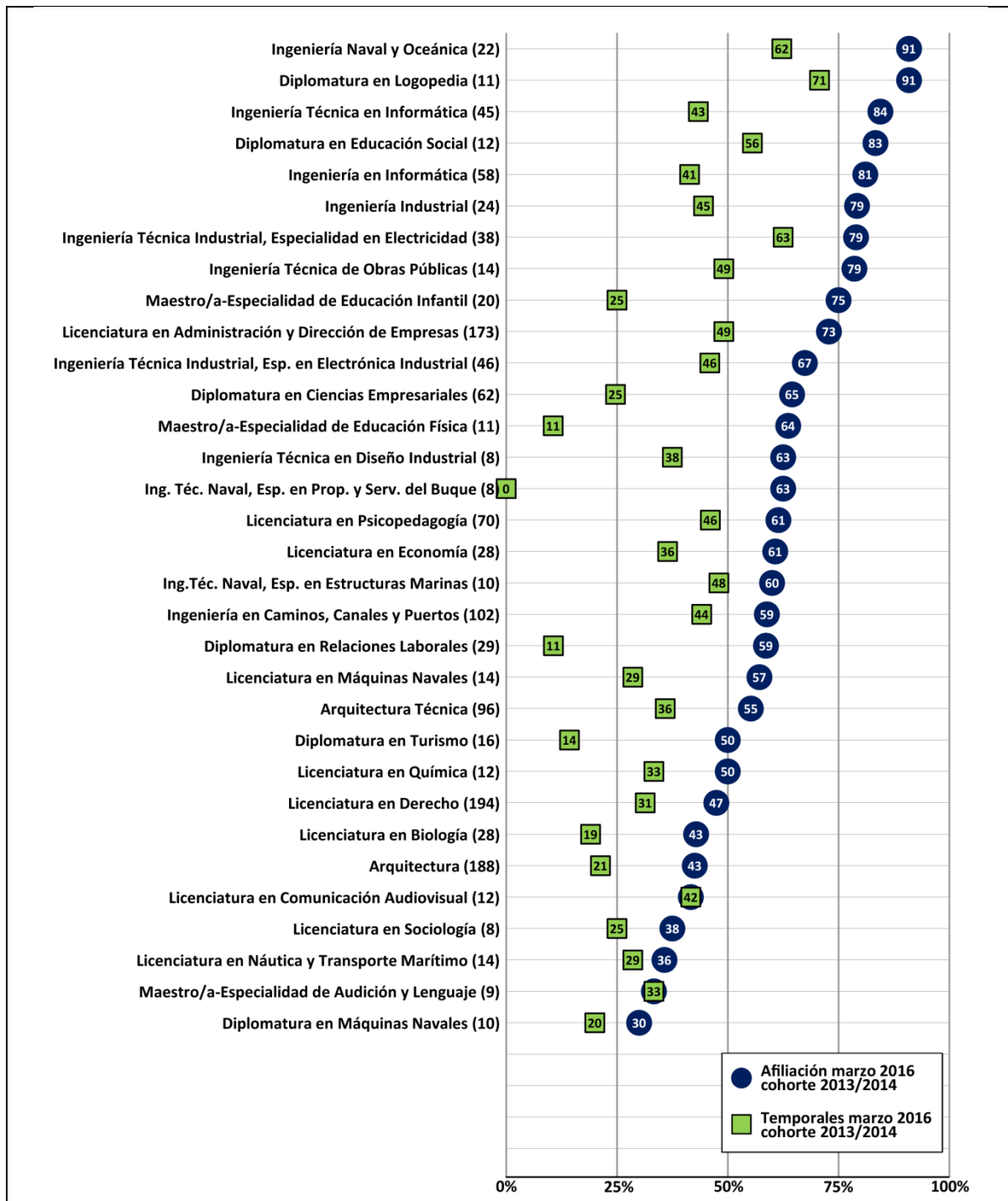

Fuente: Sistema Integrado de Información Universitaria (Ministerio de Educación, Cultura y Deporte, 2017), elaboración propia.

**Tabla 41. Titulados/as del plan antiguo de la UDC de las cohortes 2009/2010 y 2013/2014 con contrato temporal**

	Cohorte 2009/2010 (afiliados en marzo de 2012)			Cohorte 2013/2014 (afiliados en marzo de 2016)			$\Delta$ Contratos temporales	
	Egresados	% Afiliación	% de Contratos temporales	Egresados	% Afiliación	% de Contratos temporales		
Diplomatura en Logopedia	33	66,7%	28,1%	11	90,9%	70,7%	151,6%	
Ingeniería Técnica Industrial, Especialidad en Electricidad	57	47,4%	21,1%	38	78,9%	62,5%	196,2%	
Ingeniería Naval y Oceánica	33	60,6%	26,9%	22	90,9%	62,2%	131,2%	
Diplomatura en Educación Social	79	64,6%	36,7%	12	83,3%	55,6%	51,5%	
Ingeniería Técnica de Obras Públicas	40	37,5%	18,8%	14	78,6%	49,1%	161,2%	
Licenciatura en Administración y Dirección de Empresas	148	66,9%	32,1%	173	72,8%	49,1%	53,0%	
Ingeniería Técnica Naval, Especialidad en Estructuras Marinas	23	56,5%	14,1%	10	60,0%	48,0%	240,4%	
Licenciatura en Psicopedagogía	26	53,8%	41,4%	70	61,4%	46,1%	11,4%	
Ingeniería Técnica Industrial, Esp. en Electrónica Industrial	61	62,3%	30,1%	46	67,4%	45,9%	52,5%	
Ingeniería Industrial	24	66,7%	33,3%	24	79,2%	44,5%	33,6%	
Ingeniería en Caminos, Canales y Puertos	90	57,8%	35,2%	102	58,8%	44,1%	25,3%	
Ingeniería Técnica en Informática	117	75,2%	19,3%	45	84,4%	43,4%	124,9%	
Licenciatura en Comunicación Audiovisual	39	56,4%	25,4%	12	41,7%	41,7%	64,2%	
Ingeniería en Informática	111	86,5%	28,5%	58	81,0%	41,4%	45,3%	
Ingeniería Técnica en Diseño Industrial	62	38,7%	16,3%	8	62,5%	37,5%	130,1%	
Licenciatura en Economía	43	53,5%	32,7%	28	60,7%	36,4%	11,3%	
Arquitectura Técnica	156	50,6%	25,8%	96	55,2%	35,9%	39,1%	
Licenciatura en Química	32	56,3%	13,0%	12	50,0%	33,3%	156,2%	
Maestro/a-Especialidad de Audición y Lenguaje	56	46,4%	27,4%	9	33,3%	33,3%	21,5%	
Licenciatura en Derecho	157	35,0%	19,2%	194	47,4%	31,4%	63,5%	
Licenciatura en Máquinas Navales	8	62,5%	20,8%	14	57,1%	28,6%	37,5%	
Licenciatura en Náutica y Transporte Marítimo	13	53,8%	46,2%	14	35,7%	28,6%	-38,1%	
Licenciatura en Sociología	48	29,2%	19,4%	8	37,5%	25,0%	28,9%	
Maestro/a-Especialidad de Educación Infantil	44	54,5%	42,1%	20	75,0%	25,0%	-40,6%	
Diplomatura en Ciencias Empresariales	153	64,1%	35,1%	62	64,5%	24,7%	-29,6%	
Arquitectura	163	41,7%	23,6%	188	42,6%	21,3%	-9,7%	
Diplomatura en Máquinas Navales	36	33,3%	16,7%	10	30,0%	20,0%	19,8%	
Licenciatura en Biología	47	25,5%	15,3%	28	42,9%	19,0%	24,2%	
Diplomatura en Turismo	97	32,0%	16,0%	16	50,0%	14,3%	-10,6%	
Diplomatura en Relaciones Laborales	0	0,0%	0,0%	29	58,6%	10,7%	100,0%	
Maestro/a-Especialidad de Educación Física	67	58,2%	32,2%	11	63,6%	10,6%	-67,1%	
Ing.Téc. Naval, Esp. en Propulsión y Servicios del Buque	20	70,0%	21,5%	8	62,5%	0,0%	-100,0%	

■ crecimiento positivo, ■ crecimiento negativo

Fuente: Sistema Integrado de Información Universitaria (Ministerio de Educación, Cultura y Deporte, 2017), elaboración propia.

**Gráfico 41. Titulados/as del plan antiguo de la UDC de las cohortes 2009/2010 y 2013/2014 con contrato temporal**

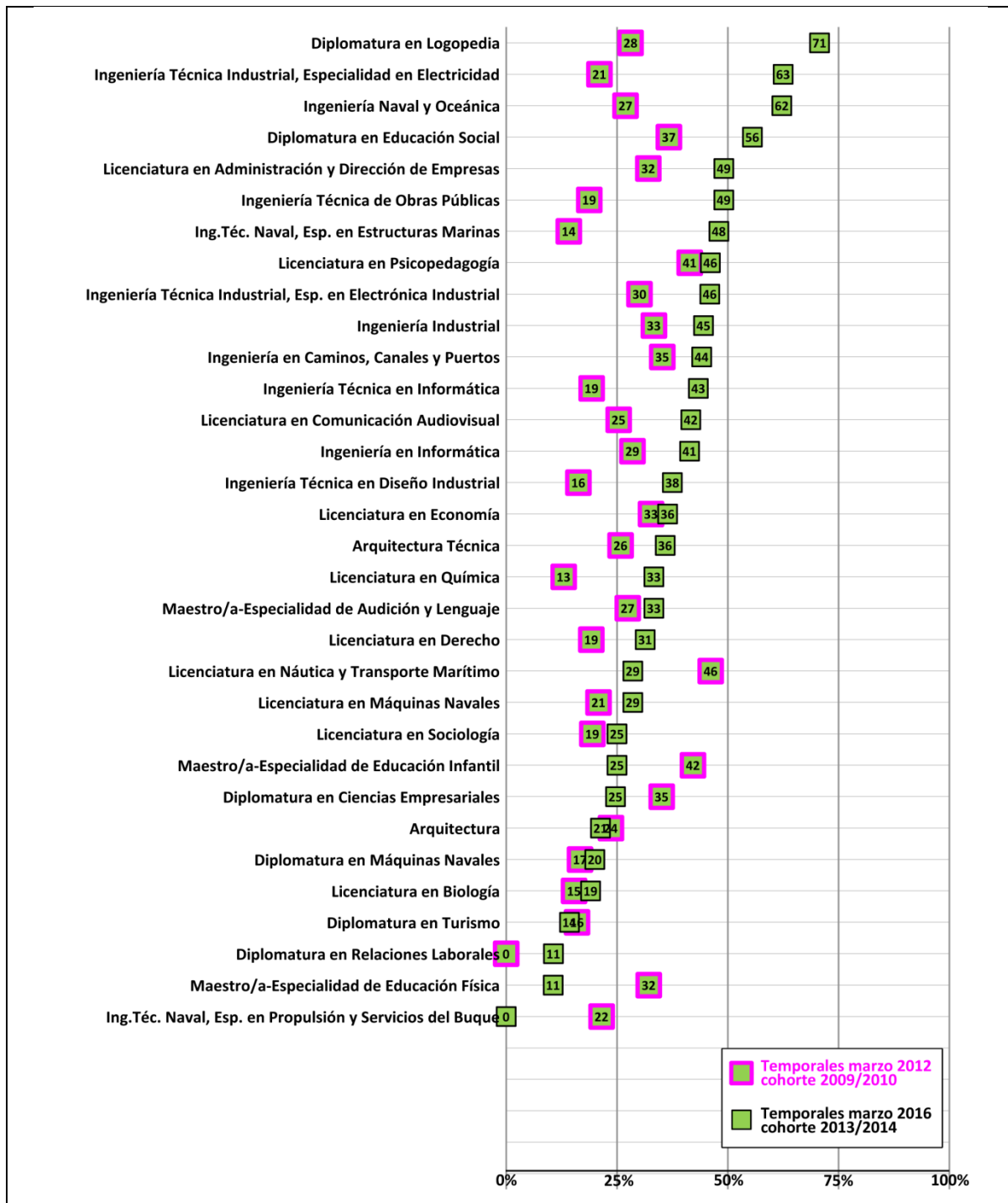

Fuente: Sistema Integrado de Información Universitaria (Ministerio de Educación, Cultura y Deporte, 2017), elaboración propia.

**Tabla 42. Titulados/as del plan antiguo de la UDC de la cohorte 2013/2014 afiliados a la Seguridad Social como autónomos/as**

	<b>Egresados</b>	<b>% Afiliación marzo 2016</b>	<b>% autónomos/as</b>
Diplomatura en Relaciones Laborales	29	58,6%	17,2%
Arquitectura	188	42,6%	16,5%
Maestro/a-Especialidad de Educación Infantil	20	75,0%	15,0%
Ing. Téc. Naval, Esp. en Prop. y Serv. del Buque	8	62,5%	12,5%
Diplomatura en Logopedia	11	90,9%	9,1%
Maestro/a-Especialidad de Educación Física	11	63,6%	9,1%
Arquitectura Técnica	96	55,2%	8,3%
Diplomatura en Educación Social	12	83,3%	8,3%
Licenciatura en Química	12	50,0%	8,3%
Licenciatura en Economía	28	60,7%	7,1%
Licenciatura en Administración y Dirección de Empresas	173	72,8%	6,4%
Diplomatura en Turismo	16	50,0%	6,3%
Ingeniería Técnica Industrial, Especialidad en Electricidad	38	78,9%	5,3%
Diplomatura en Ciencias Empresariales	62	64,5%	4,8%
Ingeniería Industrial	24	79,2%	4,2%
Licenciatura en Derecho	194	47,4%	3,6%
Licenciatura en Biología	28	42,9%	3,6%
Ingeniería en Caminos, Canales y Puertos	102	58,8%	2,0%
Licenciatura en Psicopedagogía	70	61,4%	0,0%
Ingeniería en Informática	58	81,0%	0,0%
Ingeniería Técnica Industrial, Esp. en Electrónica Industrial	46	67,4%	0,0%
Ingeniería Técnica en Informática	45	84,4%	0,0%
Ingeniería Naval y Oceánica	22	90,9%	0,0%
Ingeniería Técnica de Obras Públicas	14	78,6%	0,0%
Licenciatura en Máquinas Navales	14	57,1%	0,0%
Licenciatura en Náutica y Transporte Marítimo	14	35,7%	0,0%
Licenciatura en Comunicación Audiovisual	12	41,7%	0,0%
Diplomatura en Máquinas Navales	10	30,0%	0,0%
Ing. Téc. Naval, Esp. en Estructuras Marinas	10	60,0%	0,0%
Maestro/a-Especialidad de Audición y Lenguaje	9	33,3%	0,0%
Ingeniería Técnica en Diseño Industrial	8	62,5%	0,0%
Licenciatura en Sociología	8	37,5%	0,0%
Licenciatura en Documentación	**7		

Licenciatura en Filología Inglesa	**7
Maestro/a-Especialidad de Educación Primaria	**7
Diplomatura en Navegación Marítima	**6
Diplomatura en Fisioterapia	**5
Licenciatura en Ciencias de la Actividad Física y del Deporte	**5
Licenciatura en Filología Gallega	**4
Licenciatura en Filología Hispánica	**4
Diplomatura en Enfermería	**3
Licenciatura en Humanidades	**2
Diplomatura en Biblioteconomía y Documentación	**1

---

\*\* Cuota no significativa

Fuente: Sistema Integrado de Información Universitaria (Ministerio de Educación, Cultura y Deporte, 2017), elaboración propia.

**Gráfico 42. Titulados/as del plan antiguo de la UDC de la cohorte 2013/2014 afiliados a la Seguridad Social como autónomos/as**



Fuente: Sistema Integrado de Información Universitaria (Ministerio de Educación, Cultura y Deporte, 2017), elaboración propia.



**Tabla 43. Titulados/as del plan antiguo de la UDC de las cohortes 2009/2010 y 2013/2014 afiliados a la Seguridad Social como autónomos/as**

	Cohorte 2009/2010 (afiliados en marzo de 2012)			Cohorte 2013/2014 (afiliados en marzo de 2016)			Δ autónomos/as	
	Egresados	% Afiliación	% de autónomos/as	Egre- sados	% Afiliación	% de autónomos/as		
Diplomatura en Relaciones Laborales	0	0,0%	0,0%	29	58,6%	17,2%	100,0%	
Arquitectura	163	41,7%	17,2%	188	42,6%	16,5%	-4,1%	
Maestro/a-Especialidad de Educación Infantil	44	54,5%	2,3%	20	75,0%	15,0%	552,2%	
Ing.Téc. Naval, Esp. en Propulsión y Servicios del Buque	20	70,0%	0,0%	8	62,5%	12,5%	100,0%	
Diplomatura en Logopedia	33	66,7%	9,1%	11	90,9%	9,1%	0,0%	
Maestro/a-Especialidad de Educación Física	67	58,2%	0,0%	11	63,6%	9,1%	100,0%	
Licenciatura en Química	32	56,3%	3,1%	12	50,0%	8,3%	167,7%	
Arquitectura Técnica	156	50,6%	14,1%	96	55,2%	8,3%	-41,1%	
Diplomatura en Educación Social	79	64,6%	0,0%	12	83,3%	8,3%	100,0%	
Licenciatura en Economía	43	53,5%	7,0%	28	60,7%	7,1%	1,4%	
Licenciatura en Administración y Dirección de Empresas	148	66,9%	4,7%	173	72,8%	6,4%	36,2%	
Diplomatura en Turismo	97	32,0%	3,1%	16	50,0%	6,3%	103,2%	
Ingeniería Técnica Industrial, Especialidad en Electricidad	57	47,4%	3,5%	38	78,9%	5,3%	51,4%	
Diplomatura en Ciencias Empresariales	153	64,1%	5,2%	62	64,5%	4,8%	-7,7%	
Ingeniería Industrial	24	66,7%	0,0%	24	79,2%	4,2%	100,0%	
Licenciatura en Biología	47	25,5%	2,1%	28	42,9%	3,6%	71,4%	
Licenciatura en Derecho	157	35,0%	8,3%	194	47,4%	3,6%	-56,6%	
Ingeniería en Caminos, Canales y Puertos	90	57,8%	4,4%	102	58,8%	2,0%	-54,5%	
Maestro/a-Especialidad de Audición y Lenguaje	56	46,4%	7,1%	9	33,3%	0,0%	-100,0%	
Ingeniería Naval y Oceánica	33	60,6%	6,1%	22	90,9%	0,0%	-100,0%	
Ingeniería Técnica en Informática	117	75,2%	5,1%	45	84,4%	0,0%	-100,0%	
Licenciatura en Comunicación Audiovisual	39	56,4%	5,1%	12	41,7%	0,0%	-100,0%	
Licenciatura en Psicopedagogía	26	53,8%	3,8%	70	61,4%	0,0%	-100,0%	
Ingeniería Técnica Industrial, Esp. en Electrónica Industrial	61	62,3%	3,3%	46	67,4%	0,0%	-100,0%	
Diplomatura en Máquinas Navales	36	33,3%	2,8%	10	30,0%	0,0%	-100,0%	
Ingeniería en Informática	111	86,5%	2,7%	58	81,0%	0,0%	-100,0%	
Ingeniería Técnica de Obras Públicas	40	37,5%	2,5%	14	78,6%	0,0%	-100,0%	
Licenciatura en Máquinas Navales	8	62,5%	0,0%	14	57,1%	0,0%	-100,0%	
Licenciatura en Náutica y Transporte Marítimo	13	53,8%	0,0%	14	35,7%	0,0%	-100,0%	
Ingeniería Técnica Naval, Especialidad en Estructuras Marinas	23	56,5%	0,0%	10	60,0%	0,0%	-100,0%	
Ingeniería Técnica en Diseño Industrial	62	38,7%	0,0%	8	62,5%	0,0%	-100,0%	
Licenciatura en Sociología	48	29,2%	0,0%	8	37,5%	0,0%	-100,0%	

■ crecimiento positivo, ■ crecimiento negativo

Fuente: Sistema Integrado de Información Universitaria (Ministerio de Educación, Cultura y Deporte, 2017), elaboración propia.

**Gráfico 43. Titulados/as del plan antiguo de la UDC de las cohortes 2009/2010 y 2013/2014 afiliados a la Seguridad Social como autónomos/as**

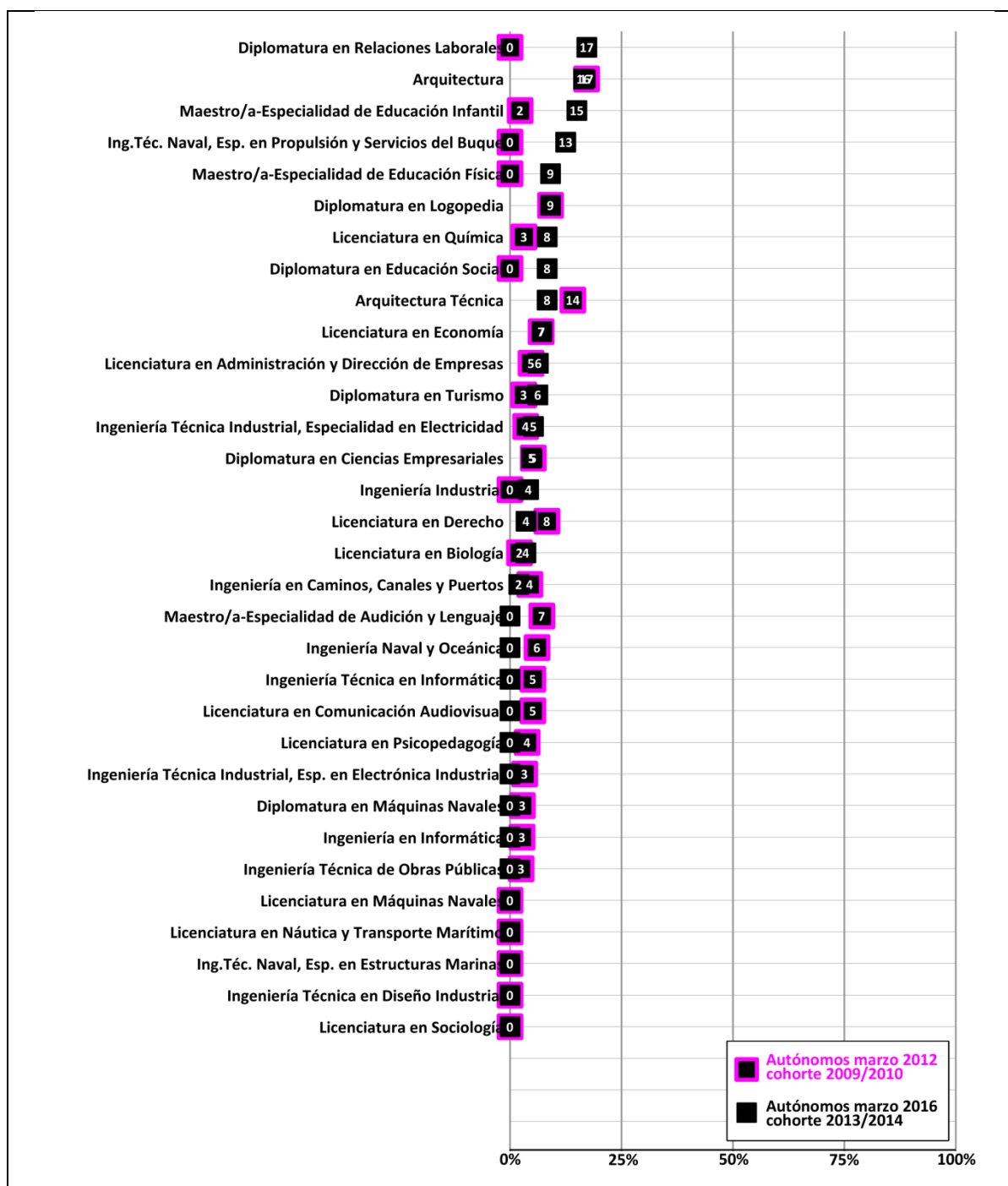

Fuente: Sistema Integrado de Información Universitaria (Ministerio de Educación, Cultura y Deporte, 2017), elaboración propia.

**Tabla 44. Titulados/as del plan antiguo de la cohorte 2013/2014 que trabajan a tiempo completo**

	<b>Egresados</b>	<b>% Afiliación marzo 2016</b>	<b>% tiempo completo</b>
Ingeniería Naval y Oceánica	22	90,9%	86,4%
Ingeniería en Informática	58	81,0%	79,3%
Ingeniería Técnica en Informática	45	84,4%	77,8%
Ingeniería Industrial	24	79,2%	74,8%
Ingeniería Técnica Industrial, Especialidad en Electricidad	38	78,9%	73,3%
Ingeniería Técnica de Obras Públicas	14	78,6%	71,4%
Licenciatura en Administración y Dirección de Empresas	173	72,8%	64,6%
Ingeniería Técnica Industrial, Esp. en Electrónica Industrial	46	67,4%	63,0%
Licenciatura en Máquinas Navales	14	57,1%	57,1%
Licenciatura en Economía	28	60,7%	56,7%
Diplomatura en Educación Social	12	83,3%	55,6%
Ingeniería en Caminos, Canales y Puertos	102	58,8%	54,8%
Diplomatura en Logopedia	11	90,9%	50,5%
Ing. Téc. Naval, Esp. en Prop. y Serv. del Buque	8	62,5%	46,9%
Diplomatura en Ciencias Empresariales	62	64,5%	45,3%
Diplomatura en Turismo	16	50,0%	42,9%
Maestro/a-Especialidad de Educación Física	11	63,6%	42,4%
Arquitectura Técnica	96	55,2%	40,5%
Licenciatura en Química	12	50,0%	40,0%
Ing.Téc. Naval, Esp. en Estructuras Marinas	10	60,0%	40,0%
Ingeniería Técnica en Diseño Industrial	8	62,5%	37,5%
Licenciatura en Derecho	194	47,4%	37,4%
Licenciatura en Náutica y Transporte Marítimo	14	35,7%	35,7%
Licenciatura en Comunicación Audiovisual	12	41,7%	33,3%
Licenciatura en Psicopedagogía	70	61,4%	32,9%
Arquitectura	188	42,6%	32,1%
Maestro/a-Especialidad de Educación Infantil	20	75,0%	25,0%
Diplomatura en Relaciones Laborales	29	58,6%	24,4%
Licenciatura en Biología	28	42,9%	23,4%
Diplomatura en Máquinas Navales	10	30,0%	20,0%
Licenciatura en Sociología	8	37,5%	12,5%
Maestro/a-Especialidad de Audición y Lenguaje	9	33,3%	11,1%

Licenciatura en Documentación	**7
Licenciatura en Filología Inglesa	**7
Maestro/a-Especialidad de Educación Primaria	**7
Diplomatura en Navegación Marítima	**6
Diplomatura en Fisioterapia	**5
Licenciatura en Ciencias de la Actividad Física y del Deporte	**5
Licenciatura en Filología Gallega	**4
Licenciatura en Filología Hispánica	**4
Diplomatura en Enfermería	**3
Licenciatura en Humanidades	**2
Diplomatura en Biblioteconomía y Documentación	**1

---

\*\* Cuota no significativa

Fuente: Sistema Integrado de Información Universitaria (Ministerio de Educación, Cultura y Deporte, 2017), elaboración propia.

Gráfico 44. Titulados/as del plan antiguo de la cohorte 2013/2014 que trabajan a tiempo completo

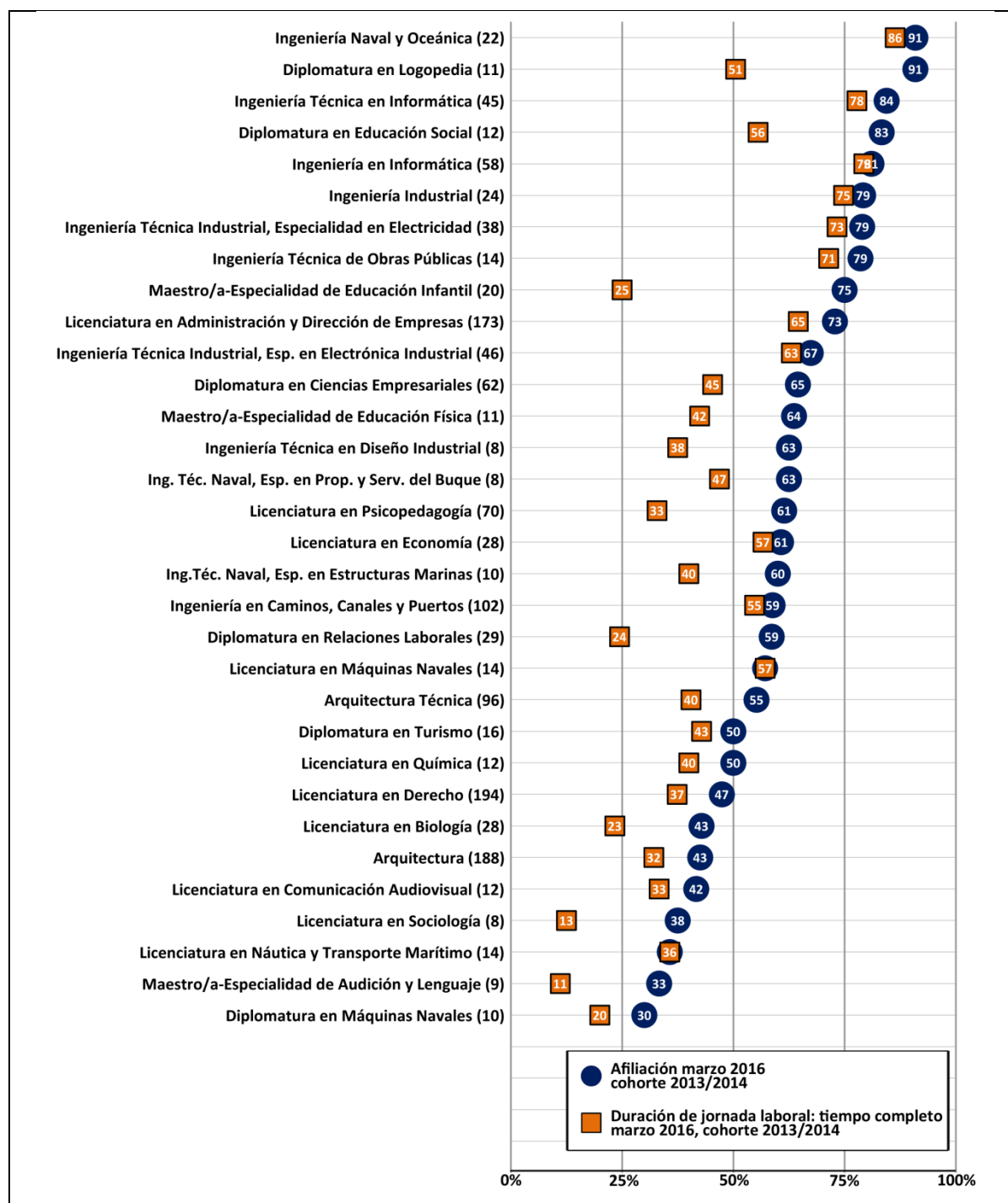

Fuente: Sistema Integrado de Información Universitaria (Ministerio de Educación, Cultura y Deporte, 2017), elaboración propia.

**Tabla 45. Titulados/as del plan antiguo de la UDC de las cohortes 2009/2010 y 2013/2014 que trabajan a tiempo completo**

	Cohorte 2009/2010 (afiliados en marzo de 2012)			Cohorte 2013/2014 (afiliados en marzo de 2016)			$\Delta$ tiempo completo	
	Egresados	% Afiliación	% de tiempo completo	Egre- sados	% Afiliación	% de tiempo completo		
Ingeniería Naval y Oceánica	33	60,6%	60,6%	22	90,9%	86,4%	42,6%	
Ingeniería en Informática	111	86,5%	81,8%	58	81,0%	79,3%	-3,1%	
Ingeniería Técnica en Informática	117	75,2%	74,3%	45	84,4%	77,8%	4,7%	
Ingeniería Industrial	24	66,7%	66,7%	24	79,2%	74,8%	12,1%	
Ingeniería Técnica Industrial, Especialidad en Electricidad	57	47,4%	43,6%	38	78,9%	73,3%	68,1%	
Ingeniería Técnica de Obras Públicas	40	37,5%	37,5%	14	78,6%	71,4%	90,4%	
Licenciatura en Administración y Dirección de Empresas	148	66,9%	56,7%	173	72,8%	64,6%	13,9%	
Ingeniería Técnica Industrial, Esp. en Electrónica Industrial	61	62,3%	55,4%	46	67,4%	63,0%	13,7%	
Licenciatura en Máquinas Navales	8	62,5%	62,5%	14	57,1%	57,1%	-8,6%	
Licenciatura en Economía	43	53,5%	45,5%	28	60,7%	56,7%	24,6%	
Diplomatura en Educación Social	79	64,6%	34,2%	12	83,3%	55,6%	62,6%	
Ingeniería en Caminos, Canales y Puertos	90	57,8%	53,0%	102	58,8%	54,8%	3,4%	
Diplomatura en Logopedia	33	66,7%	31,6%	11	90,9%	50,5%	59,8%	
Ing.Téc. Naval, Esp. en Propulsión y Servicios del Buque	20	70,0%	60,0%	8	62,5%	46,9%	-21,8%	
Diplomatura en Ciencias Empresariales	153	64,1%	46,3%	62	64,5%	45,3%	-2,2%	
Diplomatura en Turismo	97	32,0%	28,5%	16	50,0%	42,9%	50,5%	
Maestro/a-Especialidad de Educación Física	67	58,2%	14,9%	11	63,6%	42,4%	184,6%	
Arquitectura Técnica	156	50,6%	42,6%	96	55,2%	40,5%	-4,9%	
Licenciatura en Química	32	56,3%	43,0%	12	50,0%	40,0%	-7,0%	
Ingeniería Técnica Naval, Especialidad en Estructuras Marinas	23	56,5%	52,2%	10	60,0%	40,0%	-23,4%	
Ingeniería Técnica en Diseño Industrial	62	38,7%	32,3%	8	62,5%	37,5%	16,1%	
Licenciatura en Derecho	157	35,0%	25,0%	194	47,4%	37,4%	49,6%	
Licenciatura en Náutica y Transporte Marítimo	13	53,8%	53,8%	14	35,7%	35,7%	-33,6%	
Licenciatura en Comunicación Audiovisual	39	56,4%	39,5%	12	41,7%	33,3%	-15,7%	
Licenciatura en Psicopedagogía	26	53,8%	24,9%	70	61,4%	32,9%	32,1%	
Arquitectura	163	41,7%	29,2%	188	42,6%	32,1%	9,9%	
Maestro/a-Especialidad de Educación Infantil	44	54,5%	21,3%	20	75,0%	25,0%	17,4%	
Diplomatura en Relaciones Laborales	0	0,0%	0,0%	29	58,6%	24,4%	100,0%	
Licenciatura en Biología	47	25,5%	16,2%	28	42,9%	23,4%	44,4%	
Diplomatura en Máquinas Navales	36	33,3%	33,3%	10	30,0%	20,0%	-39,9%	
Licenciatura en Sociología	48	29,2%	27,1%	8	37,5%	12,5%	-53,9%	
Maestro/a-Especialidad de Audición y Lenguaje	56	46,4%	10,6%	9	33,3%	11,1%	4,7%	

■ crecimiento positivo, ■ crecimiento negativo

Fuente: Sistema Integrado de Información Universitaria (Ministerio de Educación, Cultura y Deporte, 2017), elaboración propia.

**Gráfico 45. Titulados/as del plan antiguo de la UDC de las cohortes 2009/2010 y 2013/2014 que trabajan a tiempo completo**

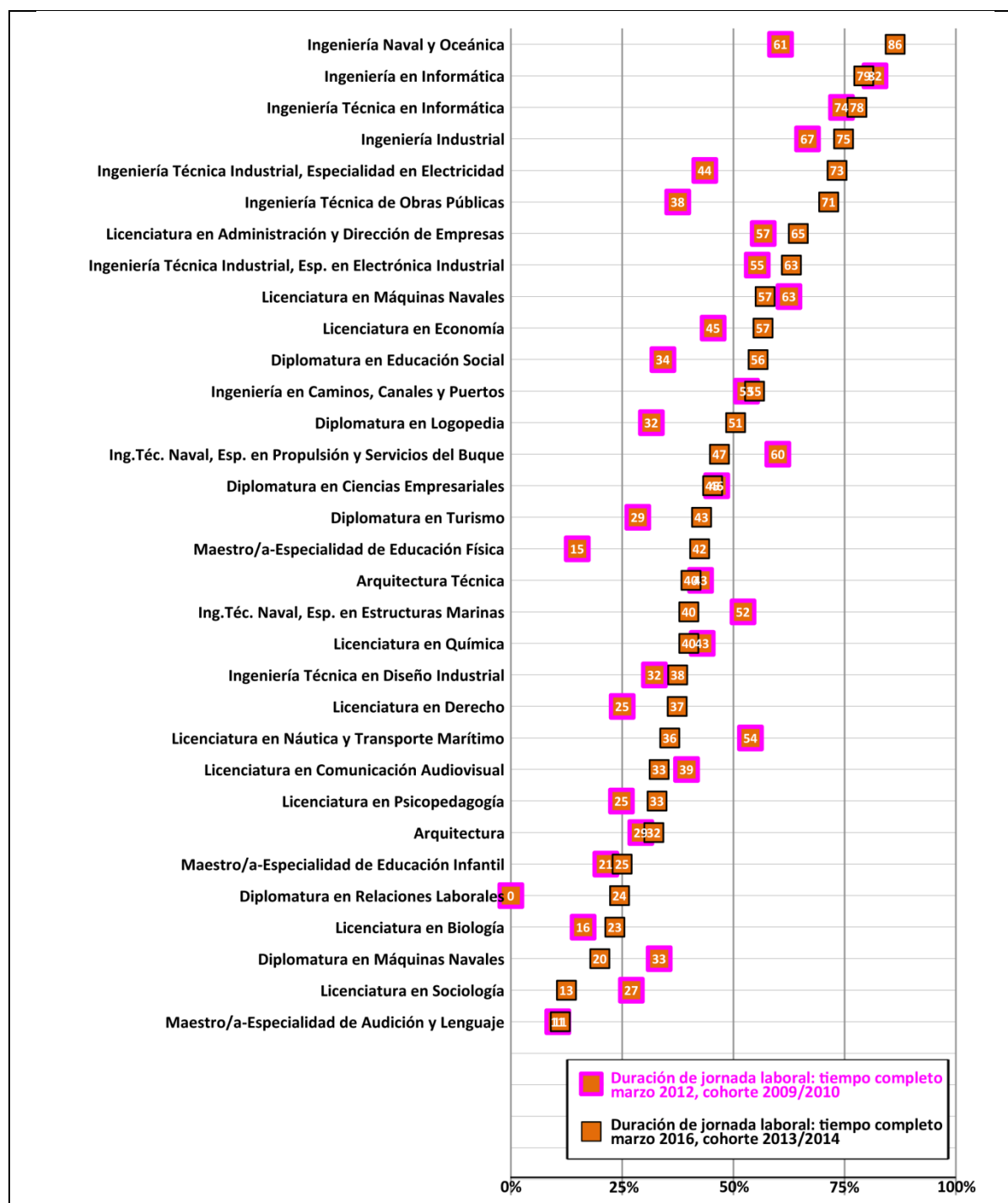

Fuente: Sistema Integrado de Información Universitaria (Ministerio de Educación, Cultura y Deporte, 2017), elaboración propia.

**Tabla 46. Titulados/as del plan antiguo de la UDC de la cohorte 2013/2014 que trabajan a tiempo parcial**

	<b>Egresados</b>	<b>% Afiliación marzo 2016</b>	<b>% tiempo parcial</b>
Maestro/a-Especialidad de Educación Infantil	20	75,0%	50,0%
Diplomatura en Logopedia	11	90,9%	40,4%
Diplomatura en Relaciones Laborales	29	58,6%	34,2%
Licenciatura en Psicopedagogía	70	61,4%	28,6%
Diplomatura en Educación Social	12	83,3%	27,8%
Ingeniería Técnica en Diseño Industrial	8	62,5%	25,0%
Licenciatura en Sociología	8	37,5%	25,0%
Maestro/a-Especialidad de Audición y Lenguaje	9	33,3%	22,2%
Maestro/a-Especialidad de Educación Física	11	63,6%	21,2%
Ingeniería Técnica Naval, Especialidad en Estructuras Marinas	10	60,0%	20,0%
Licenciatura en Biología	28	42,9%	19,5%
Diplomatura en Ciencias Empresariales	62	64,5%	19,2%
Ingeniería Técnica Naval, Esp. en Propulsión y Servicios del Buque	8	62,5%	15,6%
Arquitectura Técnica	96	55,2%	14,7%
Arquitectura	188	42,6%	10,4%
Licenciatura en Derecho	194	47,4%	10,0%
Licenciatura en Química	12	50,0%	10,0%
Diplomatura en Máquinas Navales	10	30,0%	10,0%
Licenciatura en Comunicación Audiovisual	12	41,7%	8,3%
Licenciatura en Administración y Dirección de Empresas	173	72,8%	8,2%
Diplomatura en Turismo	16	50,0%	7,1%
Ingeniería Técnica de Obras Públicas	14	78,6%	7,1%
Ingeniería Técnica en Informática	45	84,4%	6,7%
Ingeniería Técnica Industrial, Especialidad en Electricidad	38	78,9%	5,6%
Ingeniería Naval y Oceánica	22	90,9%	4,5%
Ingeniería Industrial	24	79,2%	4,4%
Ingeniería Técnica Industrial, Esp. en Electrónica Industrial	46	67,4%	4,3%
Ingeniería en Caminos, Canales y Puertos	102	58,8%	4,1%
Licenciatura en Economía	28	60,7%	4,0%
Ingeniería en Informática	58	81,0%	1,7%
Licenciatura en Máquinas Navales	14	57,1%	0,0%
Licenciatura en Náutica y Transporte Marítimo	14	35,7%	0,0%



Licenciatura en Documentación	**7
Licenciatura en Filología Inglesa	**7
Maestro/a-Especialidad de Educación Primaria	**7
Diplomatura en Navegación Marítima	**6
Diplomatura en Fisioterapia	**5
Licenciatura en Ciencias de la Actividad Física y del Deporte	**5
Licenciatura en Filología Gallega	**4
Licenciatura en Filología Hispánica	**4
Diplomatura en Enfermería	**3
Licenciatura en Humanidades	**2
Diplomatura en Biblioteconomía y Documentación	**1

---

\*\* Cuota no significativa

Fuente: Sistema Integrado de Información Universitaria (Ministerio de Educación, Cultura y Deporte, 2017), elaboración propia.

**Gráfico 46. Titulados/as del plan antiguo de la UDC de la cohorte 2013/2014 que trabajan a tiempo parcial**

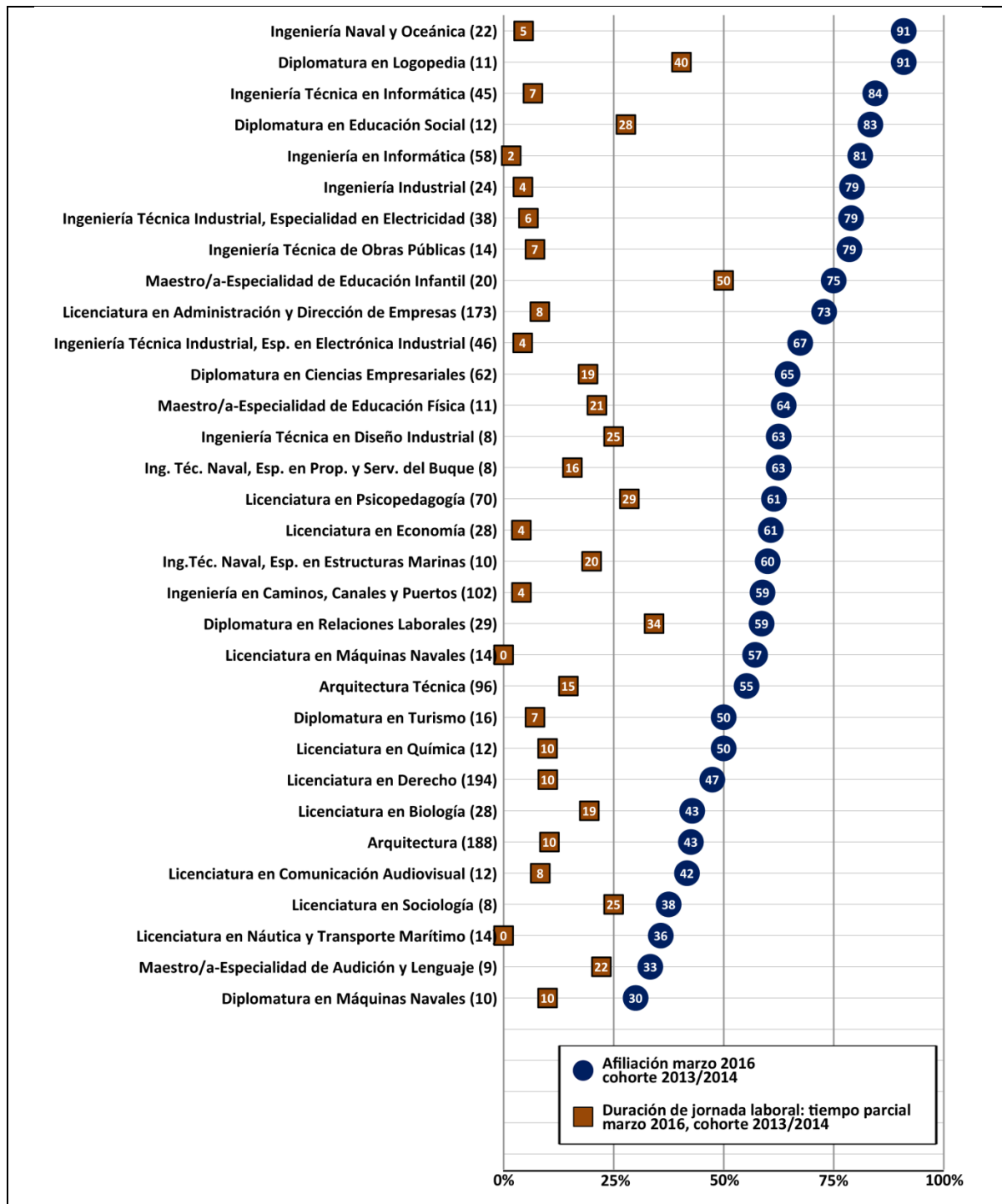

Fuente: Sistema Integrado de Información Universitaria (Ministerio de Educación, Cultura y Deporte, 2017), elaboración propia.

**Tabla 47. Titulados/as del plan antiguo de la UDC de las cohortes 2009/2010 y 2013/2014 que trabajan a tiempo parcial**

	Cohorte 2009/2010 (afiliados en marzo de 2012)			Cohorte 2013/2014 (afiliados en marzo de 2016)			Δ tiempo parcial	
	Egresados	% Afiliación	% de tiempo parcial	Egresados	% Afiliación	% de tiempo parcial		
Maestro/a-Especialidad de Educación Infantil	44	54,5%	33,2%	20	75,0%	50,0%	50,6%	
Diplomatura en Logopedia	33	66,7%	35,1%	11	90,9%	40,4%	15,1%	
Diplomatura en Relaciones Laborales	0	0,0%	0,0%	29	58,6%	34,2%	100,0%	
Licenciatura en Psicopedagogía	26	53,8%	29,0%	70	61,4%	28,6%	-1,4%	
Diplomatura en Educación Social	79	64,6%	30,4%	12	83,3%	27,8%	-8,6%	
Licenciatura en Sociología	48	29,2%	2,1%	8	37,5%	25,0%	1090,5%	
Ingeniería Técnica en Diseño Industrial	62	38,7%	6,5%	8	62,5%	25,0%	284,6%	
Maestro/a-Especialidad de Audición y Lenguaje	56	46,4%	35,9%	9	33,3%	22,2%	-38,2%	
Maestro/a-Especialidad de Educación Física	67	58,2%	43,3%	11	63,6%	21,2%	-51,0%	
Ingeniería Técnica Naval, Especialidad en Estructuras Marinas	23	56,5%	4,3%	10	60,0%	20,0%	365,1%	
Licenciatura en Biología	47	25,5%	9,3%	28	42,9%	19,5%	109,7%	
Diplomatura en Ciencias Empresariales	153	64,1%	17,8%	62	64,5%	19,2%	7,9%	
Ing.Téc. Naval, Esp. en Propulsión y Servicios del Buque	20	70,0%	10,0%	8	62,5%	15,6%	56,0%	
Arquitectura Técnica	156	50,6%	8,0%	96	55,2%	14,7%	83,8%	
Arquitectura	163	41,7%	12,5%	188	42,6%	10,4%	-16,8%	
Licenciatura en Derecho	157	35,0%	10,0%	194	47,4%	10,0%	0,0%	
Licenciatura en Química	32	56,3%	13,2%	12	50,0%	10,0%	-24,2%	
Diplomatura en Máquinas Navales	36	33,3%	0,0%	10	30,0%	10,0%	100,0%	
Licenciatura en Comunicación Audiovisual	39	56,4%	16,9%	12	41,7%	8,3%	-50,9%	
Licenciatura en Administración y Dirección de Empresas	148	66,9%	10,2%	173	72,8%	8,2%	-19,6%	
Diplomatura en Turismo	97	32,0%	3,4%	16	50,0%	7,1%	108,8%	
Ingeniería Técnica de Obras Públicas	40	37,5%	0,0%	14	78,6%	7,1%	100,0%	
Ingeniería Técnica en Informática	117	75,2%	0,9%	45	84,4%	6,7%	644,4%	
Ingeniería Técnica Industrial, Especialidad en Electricidad	57	47,4%	3,8%	38	78,9%	5,6%	47,4%	
Ingeniería Naval y Oceánica	33	60,6%	0,0%	22	90,9%	4,5%	100,0%	
Ingeniería Industrial	24	66,7%	0,0%	24	79,2%	4,4%	100,0%	
Ingeniería Técnica Industrial, Esp. en Electrónica Industrial	61	62,3%	6,9%	46	67,4%	4,3%	-37,7%	
Ingeniería en Caminos, Canales y Puertos	90	57,8%	4,8%	102	58,8%	4,1%	-14,6%	
Licenciatura en Economía	43	53,5%	8,0%	28	60,7%	4,0%	-50,0%	
Ingeniería en Informática	111	86,5%	4,6%	58	81,0%	1,7%	-63,0%	
Licenciatura en Máquinas Navales	8	62,5%	0,0%	14	57,1%	0,0%		
Licenciatura en Náutica y Transporte Marítimo	13	53,8%	0,0%	14	35,7%	0,0%		

■ crecimiento positivo, ■ crecimiento negativo

Fuente: Sistema Integrado de Información Universitaria (Ministerio de Educación, Cultura y Deporte, 2017), elaboración propia.

**Gráfico 47. Titulados/as del plan antiguo de la UDC de las cohortes 2009/2010 y 2013/2014 que trabajan a tiempo parcial**

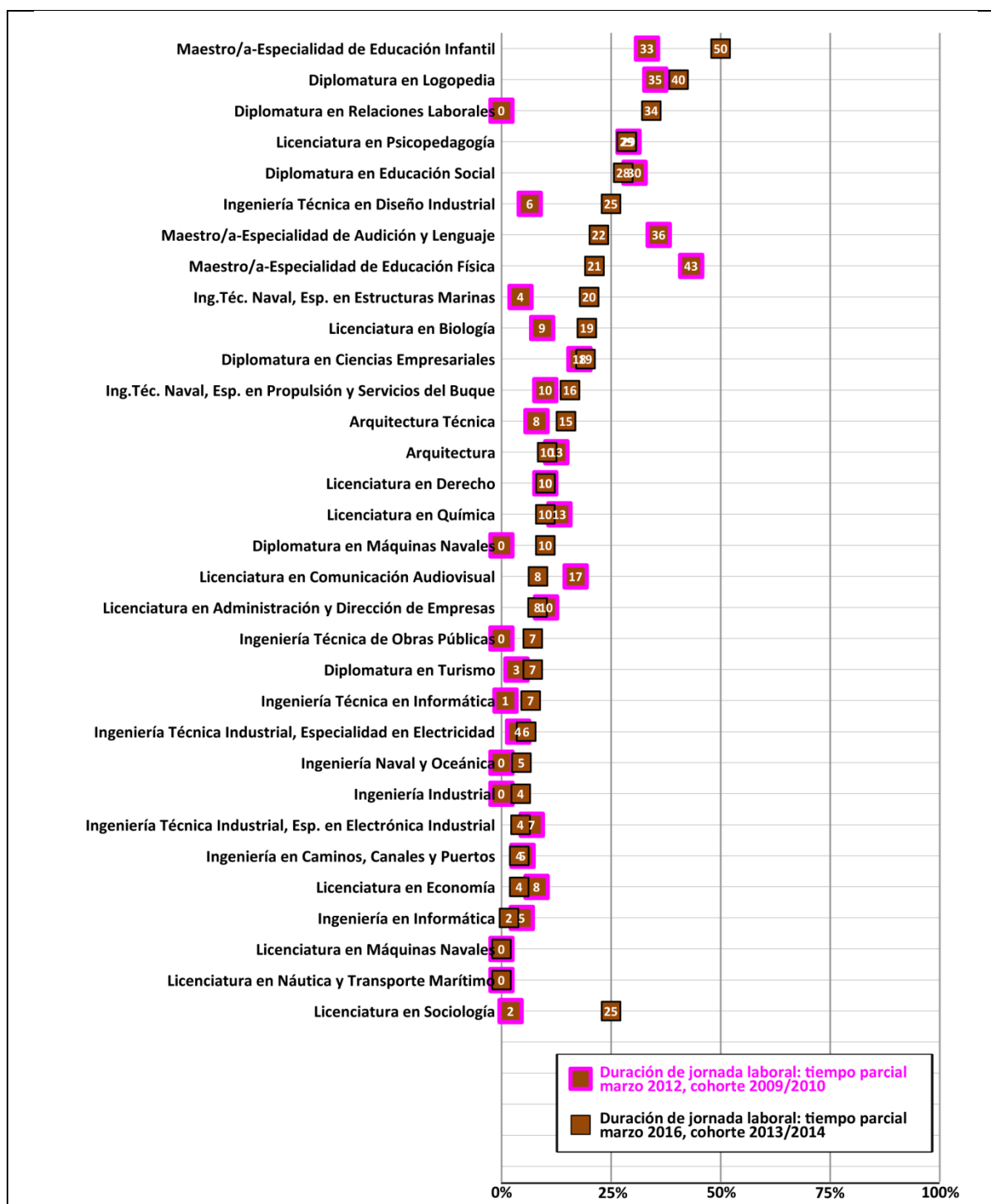

Fuente: Sistema Integrado de Información Universitaria (Ministerio de Educación, Cultura y Deporte, 2017), elaboración propia.

**Tabla 48. Titulados/as del plan antiguo de la UDC de la cohorte 2013/2014 con grupo de cotización “Universitario”**

	<b>Egresados</b>	<b>% Afiliación marzo 2016</b>	<b>% grupo de cotización “Universitario”</b>
Ingeniería Naval y Oceánica	22	90,9%	77,3%
Diplomatura en Logopedia	11	90,9%	50,5%
Ingeniería Industrial	24	79,2%	50,0%
Ingeniería Técnica Industrial, Especialidad en Electricidad	38	78,9%	47,4%
Ingeniería en Informática	58	81,0%	43,1%
Ingeniería en Caminos, Canales y Puertos	102	58,8%	38,2%
Maestro/a-Especialidad de Educación Física	11	63,6%	36,4%
Licenciatura en Psicopedagogía	70	61,4%	35,7%
Ingeniería Técnica de Obras Públicas	14	78,6%	35,7%
Maestro/a-Especialidad de Educación Infantil	20	75,0%	30,0%
Licenciatura en Náutica y Transporte Marítimo	14	35,7%	28,6%
Licenciatura en Comunicación Audiovisual	12	41,7%	25,0%
Ingeniería Técnica en Diseño Industrial	8	62,5%	25,0%
Ing. Téc. Naval, Esp. en Prop. y Serv. del Buque	8	62,5%	25,0%
Licenciatura en Administración y Dirección de Empresas	173	72,8%	24,3%
Licenciatura en Máquinas Navales	14	57,1%	21,4%
Arquitectura	188	42,6%	21,3%
Diplomatura en Relaciones Laborales	29	58,6%	20,7%
Diplomatura en Turismo	16	50,0%	18,8%
Licenciatura en Economía	28	60,7%	17,9%
Arquitectura Técnica	96	55,2%	17,7%
Ingeniería Técnica Industrial, Esp. en Electrónica Industrial	46	67,4%	17,4%
Licenciatura en Derecho	194	47,4%	17,0%
Licenciatura en Química	12	50,0%	16,7%
Ingeniería Técnica en Informática	45	84,4%	15,6%
Licenciatura en Biología	28	42,9%	14,3%
Diplomatura en Ciencias Empresariales	62	64,5%	11,3%
Maestro/a-Especialidad de Audición y Lenguaje	9	33,3%	11,1%
Diplomatura en Máquinas Navales	10	30,0%	10,0%
Ing.Téc. Naval, Esp. en Estructuras Marinas	10	60,0%	10,0%
Diplomatura en Educación Social	12	83,3%	9,3%
Licenciatura en Sociología	8	37,5%	0,0%
Licenciatura en Documentación	**7		

Licenciatura en Filología Inglesa	**7
Maestro/a-Especialidad de Educación Primaria	**7
Diplomatura en Navegación Marítima	**6
Diplomatura en Fisioterapia	**5
Licenciatura en Ciencias de la Actividad Física y del Deporte	**5
Licenciatura en Filología Gallega	**4
Licenciatura en Filología Hispánica	**4
Diplomatura en Enfermería	**3
Licenciatura en Humanidades	**2
Diplomatura en Biblioteconomía y Documentación	**1

---

\*\* Cuota no significativa

Fuente: Sistema Integrado de Información Universitaria (Ministerio de Educación, Cultura y Deporte, 2017), elaboración propia.

**Gráfico 48. Titulados/as del plan antiguo de la UDC de la cohorte 2013/2014 con grupo de cotización “Universitario”**

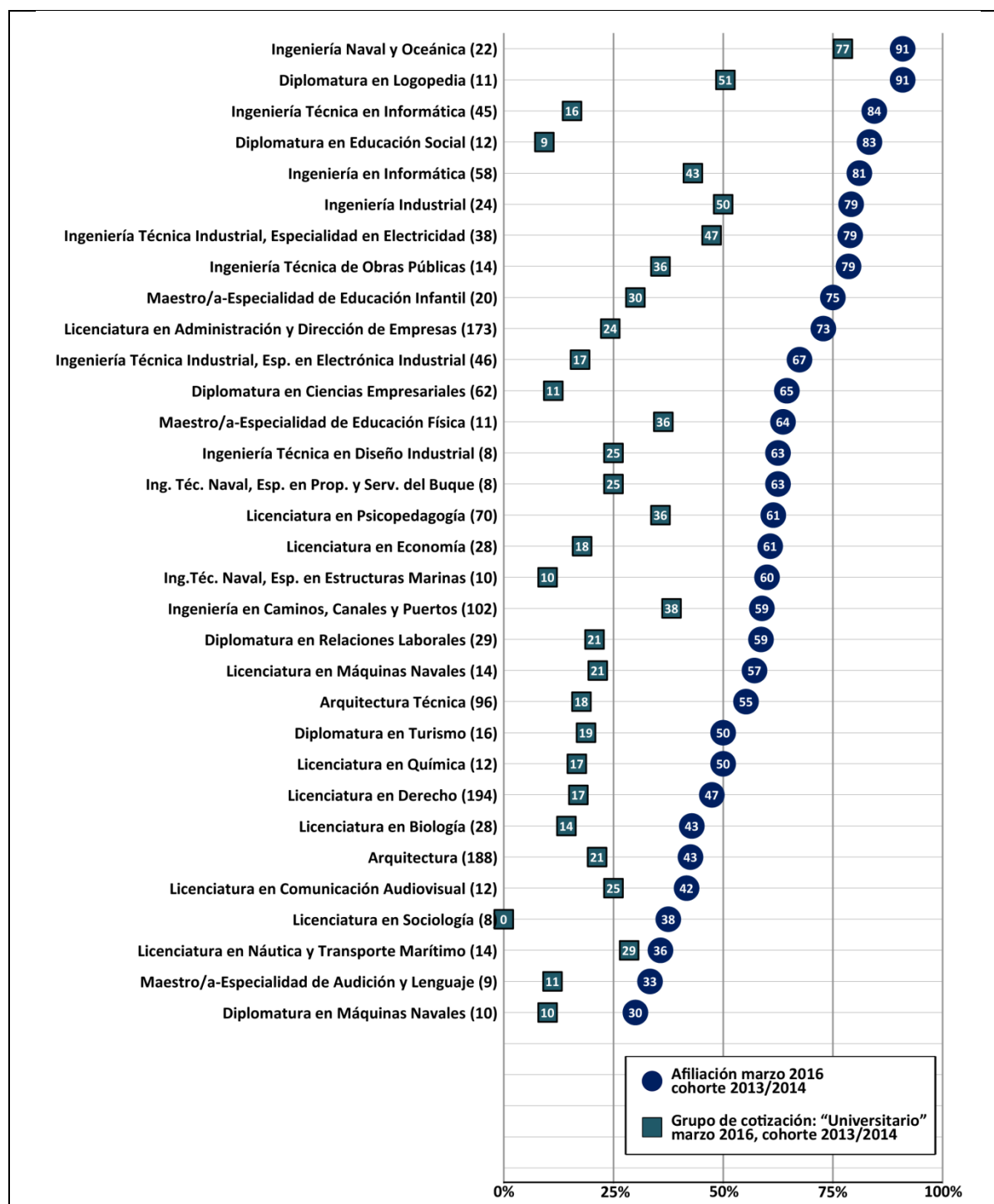

Fuente: Sistema Integrado de Información Universitaria (Ministerio de Educación, Cultura y Deporte, 2017), elaboración propia.

**Tabla 49. Titulados/as del plan antiguo de la UDC de las cohortes 2009/2010 y 2013/2014 con grupo de cotización “Universitario”**

	Cohorte 2009/2010 (afiliados en marzo de 2012)			Cohorte 2013/2014 (afiliados en marzo de 2016)			$\Delta$ grupo de cotización “Universitario”	
	Egresados	% Afiliación	% de grupo de cotización “Universitario”	Egre- sados	% Afiliación	% de grupo de cotización “Universitario”		
Ingeniería Naval y Oceánica	33	60,6%	51,5%	22	90,9%	77,3%	50,1%	
Diplomatura en Logopedia	33	66,7%	36,4%	11	90,9%	50,5%	38,7%	
Ingeniería Industrial	24	66,7%	41,7%	24	79,2%	50,0%	19,9%	
Ingeniería Técnica Industrial, Especialidad en Electricidad	57	47,4%	19,3%	38	78,9%	47,4%	145,6%	
Ingeniería en Informática	111	86,5%	36,9%	58	81,0%	43,1%	16,8%	
Ingeniería en Caminos, Canales y Puertos	90	57,8%	41,1%	102	58,8%	38,2%	-7,1%	
Maestro/a-Especialidad de Educación Física	67	58,2%	16,4%	11	63,6%	36,4%	122,0%	
Ingeniería Técnica de Obras Públicas	40	37,5%	15,0%	14	78,6%	35,7%	138,0%	
Licenciatura en Psicopedagogía	26	53,8%	30,8%	70	61,4%	35,7%	15,9%	
Maestro/a-Especialidad de Educación Infantil	44	54,5%	15,9%	20	75,0%	30,0%	88,7%	
Licenciatura en Náutica y Transporte Marítimo	13	53,8%	38,5%	14	35,7%	28,6%	-25,7%	
Licenciatura en Comunicación Audiovisual	39	56,4%	12,8%	12	41,7%	25,0%	95,3%	
Ingeniería Técnica en Diseño Industrial	62	38,7%	12,9%	8	62,5%	25,0%	93,8%	
Ing.Téc. Naval, Esp. en Propulsión y Servicios del Buque	20	70,0%	35,0%	8	62,5%	25,0%	-28,6%	
Licenciatura en Administración y Dirección de Empresas	148	66,9%	20,3%	173	72,8%	24,3%	19,7%	
Licenciatura en Máquinas Navales	8	62,5%	12,5%	14	57,1%	21,4%	71,2%	
Arquitectura	163	41,7%	30,7%	188	42,6%	21,3%	-30,6%	
Diplomatura en Relaciones Laborales	0	0,0%	0,0%	29	58,6%	20,7%	100,0%	
Diplomatura en Turismo	97	32,0%	5,2%	16	50,0%	18,8%	261,5%	
Licenciatura en Economía	43	53,5%	16,3%	28	60,7%	17,9%	9,8%	
Arquitectura Técnica	156	50,6%	34,6%	96	55,2%	17,7%	-48,8%	
Ingeniería Técnica Industrial, Esp. en Electrónica Industrial	61	62,3%	37,7%	46	67,4%	17,4%	-53,8%	
Licenciatura en Derecho	157	35,0%	19,1%	194	47,4%	17,0%	-11,0%	
Licenciatura en Química	32	56,3%	25,0%	12	50,0%	16,7%	-33,2%	
Ingeniería Técnica en Informática	117	75,2%	27,4%	45	84,4%	15,6%	-43,1%	
Licenciatura en Biología	47	25,5%	14,9%	28	42,9%	14,3%	-4,0%	
Diplomatura en Ciencias Empresariales	153	64,1%	11,8%	62	64,5%	11,3%	-4,2%	
Maestro/a-Especialidad de Audición y Lenguaje	56	46,4%	23,2%	9	33,3%	11,1%	-52,2%	
Diplomatura en Máquinas Navales	36	33,3%	16,7%	10	30,0%	10,0%	-40,1%	
Ingeniería Técnica Naval, Especialidad en Estructuras Marinas	23	56,5%	34,8%	10	60,0%	10,0%	-71,3%	
Diplomatura en Educación Social	79	64,6%	15,2%	12	83,3%	9,3%	-38,8%	
Licenciatura en Sociología	48	29,2%	11,2%	8	37,5%	0,0%	-100,0%	

■ crecimiento positivo, ■ crecimiento negativo

Fuente: Sistema Integrado de Información Universitaria (Ministerio de Educación, Cultura y Deporte, 2017), elaboración propia.



**Gráfico 49. Titulados/as del plan antiguo de la UDC de las cohortes 2009/2010 y 2013/2014 con grupo de cotización “Universitario”**

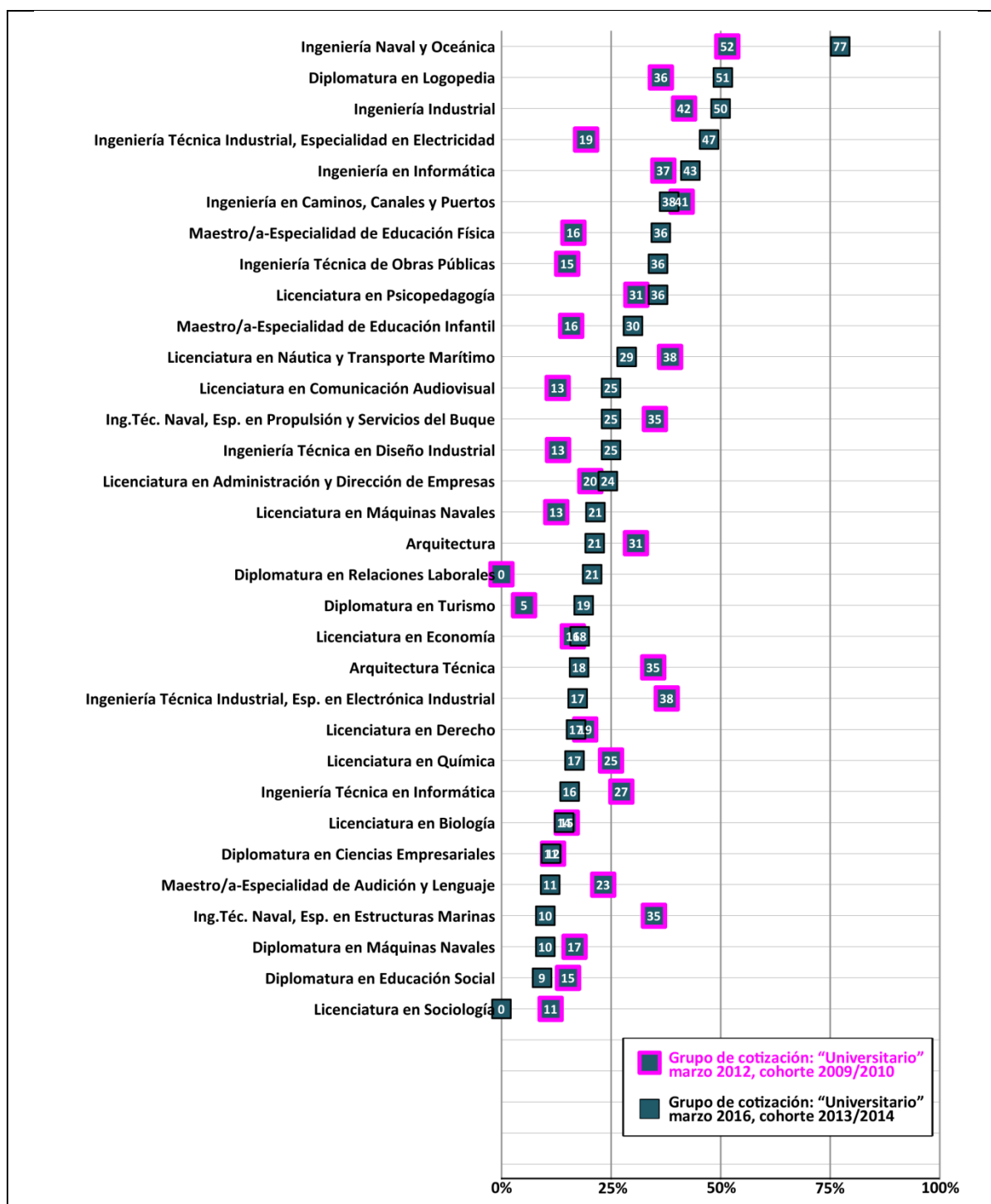

Fuente: Sistema Integrado de Información Universitaria (Ministerio de Educación, Cultura y Deporte, 2017), elaboración propia.

**Tabla 50. Titulados/as del plan antiguo de la cohorte 2013/2014 con grupo de cotización “Medio, no manual”**

	<b>Egresados</b>	<b>% Afiliación marzo 2016</b>	<b>% grupo de cotización “Medio, no manual”</b>
Ingeniería Técnica en Informática	45	84,4%	62,2%
Ingeniería en Informática	58	81,0%	32,8%
Diplomatura en Ciencias Empresariales	62	64,5%	30,6%
Maestro/a-Especialidad de Educación Infantil	20	75,0%	25,0%
Licenciatura en Máquinas Navales	14	57,1%	21,4%
Diplomatura en Logopedia	11	90,9%	20,2%
Ingeniería Técnica Naval, Especialidad en Estructuras Marinas	10	60,0%	20,0%
Diplomatura en Turismo	16	50,0%	18,8%
Ingeniería Industrial	24	79,2%	16,7%
Licenciatura en Química	12	50,0%	16,7%
Ingeniería Técnica Industrial, Esp. en Electrónica Industrial	46	67,4%	15,2%
Arquitectura Técnica	96	55,2%	14,6%
Licenciatura en Administración y Dirección de Empresas	173	72,8%	14,5%
Licenciatura en Economía	28	60,7%	14,3%
Ingeniería Técnica de Obras Públicas	14	78,6%	14,3%
Ingeniería Técnica Naval, Esp. en Propulsión y Servicios del Buque	8	62,5%	12,5%
Licenciatura en Derecho	194	47,4%	11,3%
Ingeniería Técnica Industrial, Especialidad en Electricidad	38	78,9%	10,5%
Diplomatura en Educación Social	12	83,3%	9,3%
Maestro/a-Especialidad de Educación Física	11	63,6%	9,1%
Licenciatura en Psicopedagogía	70	61,4%	8,6%
Licenciatura en Comunicación Audiovisual	12	41,7%	8,3%
Arquitectura	188	42,6%	8,0%
Licenciatura en Náutica y Transporte Marítimo	14	35,7%	7,1%
Ingeniería en Caminos, Canales y Puertos	102	58,8%	6,9%
Ingeniería Naval y Oceánica	22	90,9%	4,5%
Licenciatura en Biología	28	42,9%	3,6%
Diplomatura en Relaciones Laborales	29	58,6%	3,4%
Diplomatura en Máquinas Navales	10	30,0%	0,0%
Maestro/a-Especialidad de Audición y Lenguaje	9	33,3%	0,0%
Ingeniería Técnica en Diseño Industrial	8	62,5%	0,0%
Licenciatura en Sociología	8	37,5%	0,0%

Licenciatura en Documentación	**7
Licenciatura en Filología Inglesa	**7
Maestro/a-Especialidad de Educación Primaria	**7
Diplomatura en Navegación Marítima	**6
Diplomatura en Fisioterapia	**5
Licenciatura en Ciencias de la Actividad Física y del Deporte	**5
Licenciatura en Filología Gallega	**4
Licenciatura en Filología Hispánica	**4
Diplomatura en Enfermería	**3
Licenciatura en Humanidades	**2
Diplomatura en Biblioteconomía y Documentación	**1

---

\*\* Cuota no significativa

Fuente: Sistema Integrado de Información Universitaria (Ministerio de Educación, Cultura y Deporte, 2017), elaboración propia.

**Gráfico 50. Titulados/as del plan antiguo de la UDC de las cohortes 2009/2010 y 2013/2014 con grupo de cotización “Medio, no manual”**

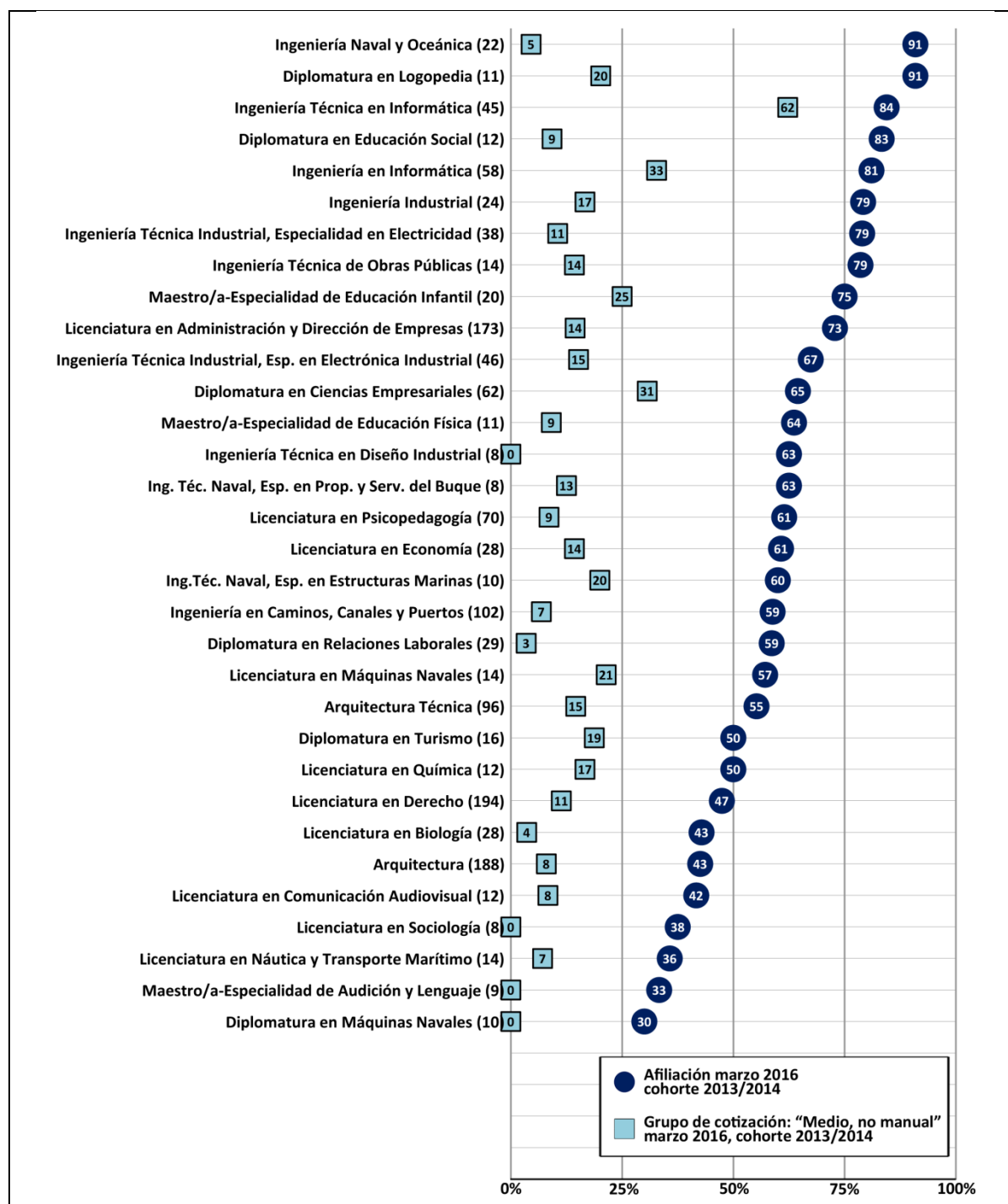

Fuente: Sistema Integrado de Información Universitaria (Ministerio de Educación, Cultura y Deporte, 2017), elaboración propia.

**Tabla 51. Titulados/as del plan antiguo de la UDC de las cohortes 2009/2010 y 2013/2014 con grupo de cotización “Medio, no manual”**

	Cohorte 2009/2010 (afiliados en marzo de 2012)			Cohorte 2013/2014 (afiliados en marzo de 2016)			Δ grupo de cotización “Medio, no manual”	
	Egresados	% Afilación	% de grupo de cotización “Medio, no manual”	Egresados	% Afilación	% de grupo de cotización “Medio, no manual”		
Ingeniería Técnica en Informática	117	48,9%	7,9%	45	84,4%	62,2%	687,3%	
Ingeniería en Informática	111	46,9%	15,6%	58	81,0%	32,8%	110,3%	
Diplomatura en Ciencias Empresariales	153	21,4%	8,7%	62	64,5%	30,6%	251,7%	
Maestro/a-Especialidad de Educación Infantil	44	12,5%	6,3%	20	75,0%	25,0%	296,8%	
Licenciatura en Máquinas Navales	8	20,0%	8,6%	14	57,1%	21,4%	148,8%	
Diplomatura en Logopedia	33	13,6%	5,5%	11	90,9%	20,2%	267,3%	
Ingeniería Técnica Naval, Especialidad en Estructuras Marinas	23	15,4%	9,3%	10	60,0%	20,0%	115,1%	
Diplomatura en Turismo	97	35,5%	8,1%	16	50,0%	18,8%	132,1%	
Ingeniería Industrial	24	6,3%	1,9%	24	79,2%	16,7%	778,9%	
Licenciatura en Química	32	33,3%	7,2%	12	50,0%	16,7%	131,9%	
Ingeniería Técnica Industrial, Esp. en Electrónica Industrial	61	15,8%	10,8%	46	67,4%	15,2%	40,7%	
Arquitectura Técnica	156	17,7%	9,7%	96	55,2%	14,6%	50,5%	
Licenciatura en Administración y Dirección de Empresas	148	24,2%	10,8%	173	72,8%	14,5%	34,3%	
Licenciatura en Economía	43	21,7%	10,9%	28	60,7%	14,3%	31,2%	
Ingeniería Técnica de Obras Públicas	40	26,7%	19,6%	14	78,6%	14,3%	-27,0%	
Ing.Téc. Naval, Esp. en Propulsión y Servicios del Buque	20	14,3%	7,8%	8	62,5%	12,5%	60,3%	
Licenciatura en Derecho	157	12,7%	6,4%	194	47,4%	11,3%	76,6%	
Ingeniería Técnica Industrial, Especialidad en Electricidad	57	25,9%	7,9%	38	78,9%	10,5%	32,9%	
Diplomatura en Educación Social	79	31,4%	13,4%	12	83,3%	9,3%	-30,6%	
Maestro/a-Especialidad de Educación Física	67	20,5%	18,6%	11	63,6%	9,1%	-51,1%	
Licenciatura en Psicopedagogía	26	0,0%	0,0%	70	61,4%	8,6%	100,0%	
Licenciatura en Comunicación Audiovisual	39	27,3%	5,0%	12	41,7%	8,3%	66,0%	
Arquitectura	163	7,4%	6,3%	188	42,6%	8,0%	27,0%	
Licenciatura en Náutica y Transporte Marítimo	13	28,6%	17,1%	14	35,7%	7,1%	-58,5%	
Ingeniería en Caminos, Canales y Puertos	90	7,7%	3,8%	102	58,8%	6,9%	81,6%	
Ingeniería Naval y Oceánica	33	15,0%	3,0%	22	90,9%	4,5%	50,0%	
Licenciatura en Biología	47	16,7%	6,1%	28	42,9%	3,6%	-41,0%	
Diplomatura en Relaciones Laborales	0	0,0%	0,0%	29	58,6%	3,4%	100,0%	
Diplomatura en Máquinas Navales	36	25,0%	14,3%	10	30,0%	0,0%	-100,0%	
Licenciatura en Sociología	48	7,7%	3,8%	8	37,5%	0,0%	-100,0%	
Maestro/a-Especialidad de Audición y Lenguaje	56	3,8%	1,9%	9	33,3%	0,0%	-100,0%	
Ingeniería Técnica en Diseño Industrial	62	20,8%	0,0%	8	62,5%	0,0%		

■ crecimiento positivo, ■ crecimiento negativo

Fuente: Sistema Integrado de Información Universitaria (Ministerio de Educación, Cultura y Deporte, 2017), elaboración propia.

**Gráfico 51. Titulados/as del plan antiguo de la UDC de las cohortes 2009/2010 y 2013/2014 con grupo de cotización “Medio, no manual”**

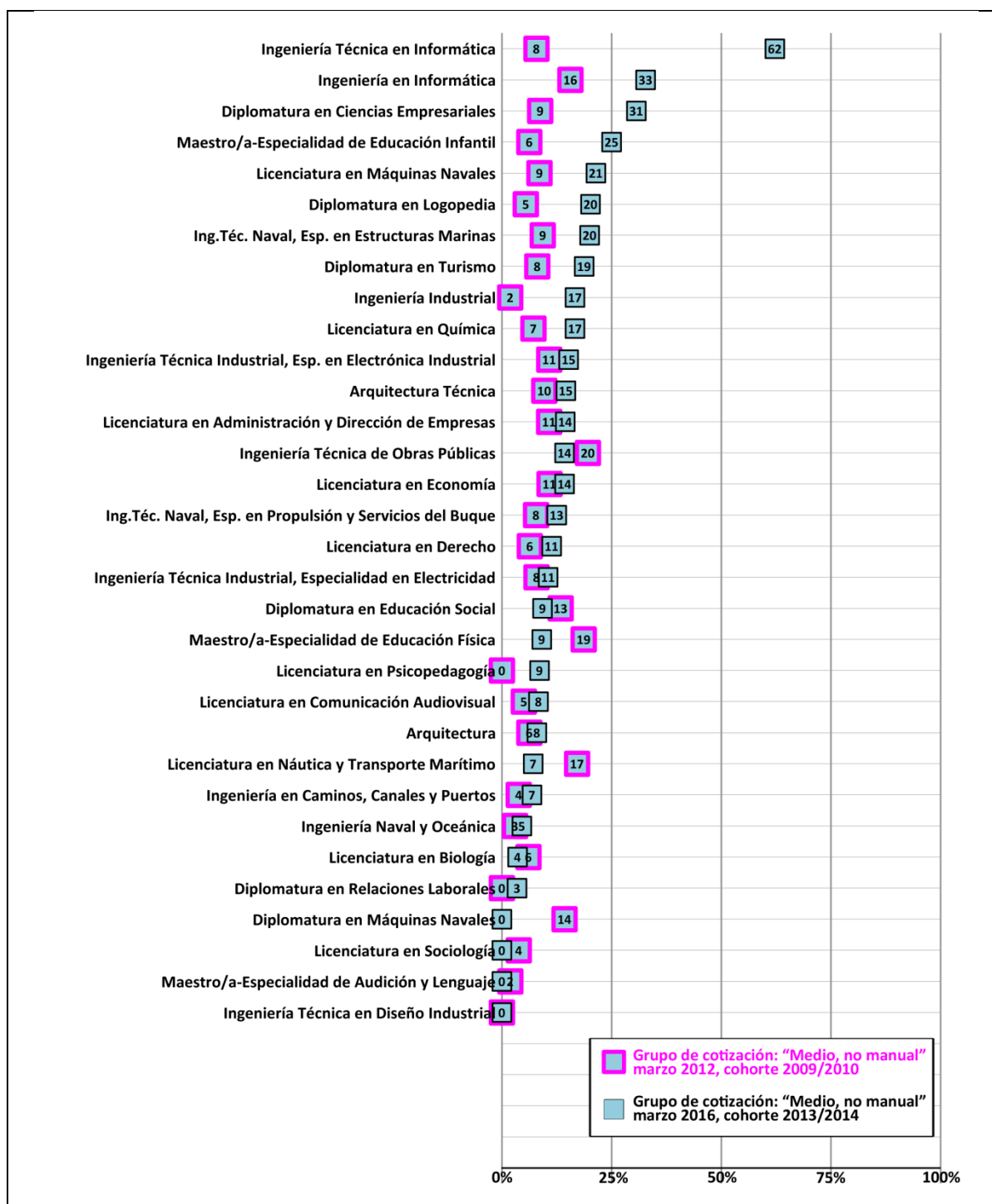

Fuente: Sistema Integrado de Información Universitaria (Ministerio de Educación, Cultura y Deporte, 2017), elaboración propia.

**Tabla 52. Titulados/as del plan antiguo de la cohorte 2013/2014 con grupo de cotización “Bajo, manual”**

	<b>Egresados</b>	<b>% Afiliación marzo 2016</b>	<b>% grupo de cotización “Bajo, manual”</b>
Diplomatura en Educación Social	12	83,3%	64,8%
Ingeniería Técnica en Diseño Industrial	8	62,5%	37,5%
Licenciatura en Sociología	8	37,5%	37,5%
Ingeniería Técnica Industrial, Esp. en Electrónica Industrial	46	67,4%	34,8%
Diplomatura en Relaciones Laborales	29	58,6%	34,5%
Licenciatura en Administración y Dirección de Empresas	173	72,8%	34,1%
Ingeniería Técnica Naval, Especialidad en Estructuras Marinas	10	60,0%	30,0%
Licenciatura en Economía	28	60,7%	28,6%
Ingeniería Técnica de Obras Públicas	14	78,6%	28,6%
Licenciatura en Biología	28	42,9%	25,0%
Ingeniería Técnica Naval, Esp. en Propulsión y Servicios del Buque	8	62,5%	25,0%
Arquitectura Técnica	96	55,2%	22,9%
Diplomatura en Ciencias Empresariales	62	64,5%	22,6%
Maestro/a-Especialidad de Audición y Lenguaje	9	33,3%	22,2%
Ingeniería Técnica Industrial, Especialidad en Electricidad	38	78,9%	21,1%
Diplomatura en Logopedia	11	90,9%	20,2%
Maestro/a-Especialidad de Educación Infantil	20	75,0%	20,0%
Diplomatura en Máquinas Navales	10	30,0%	20,0%
Licenciatura en Derecho	194	47,4%	19,1%
Maestro/a-Especialidad de Educación Física	11	63,6%	18,2%
Licenciatura en Psicopedagogía	70	61,4%	17,1%
Licenciatura en Química	12	50,0%	16,7%
Licenciatura en Máquinas Navales	14	57,1%	14,3%
Ingeniería en Caminos, Canales y Puertos	102	58,8%	13,7%
Arquitectura	188	42,6%	13,3%
Ingeniería Industrial	24	79,2%	12,5%
Diplomatura en Turismo	16	50,0%	12,5%
Ingeniería Naval y Oceánica	22	90,9%	9,1%
Licenciatura en Comunicación Audiovisual	12	41,7%	8,3%
Ingeniería Técnica en Informática	45	84,4%	6,7%
Ingeniería en Informática	58	81,0%	5,2%
Licenciatura en Náutica y Transporte Marítimo	14	35,7%	0,0%
Licenciatura en Documentación	**7		

Licenciatura en Filología Inglesa	**7
Maestro/a-Especialidad de Educación Primaria	**7
Diplomatura en Navegación Marítima	**6
Diplomatura en Fisioterapia	**5
Licenciatura en Ciencias de la Actividad Física y del Deporte	**5
Licenciatura en Filología Gallega	**4
Licenciatura en Filología Hispánica	**4
Diplomatura en Enfermería	**3
Licenciatura en Humanidades	**2
Diplomatura en Biblioteconomía y Documentación	**1

---

\*\* Cuota no significativa

Fuente: Sistema Integrado de Información Universitaria (Ministerio de Educación, Cultura y Deporte, 2017), elaboración propia.



**Gráfico 52. Titulados/as del plan antiguo de la UDC de las cohortes 2009/2010 y 2013/2014 con grupo de cotización “Bajo, manual”**

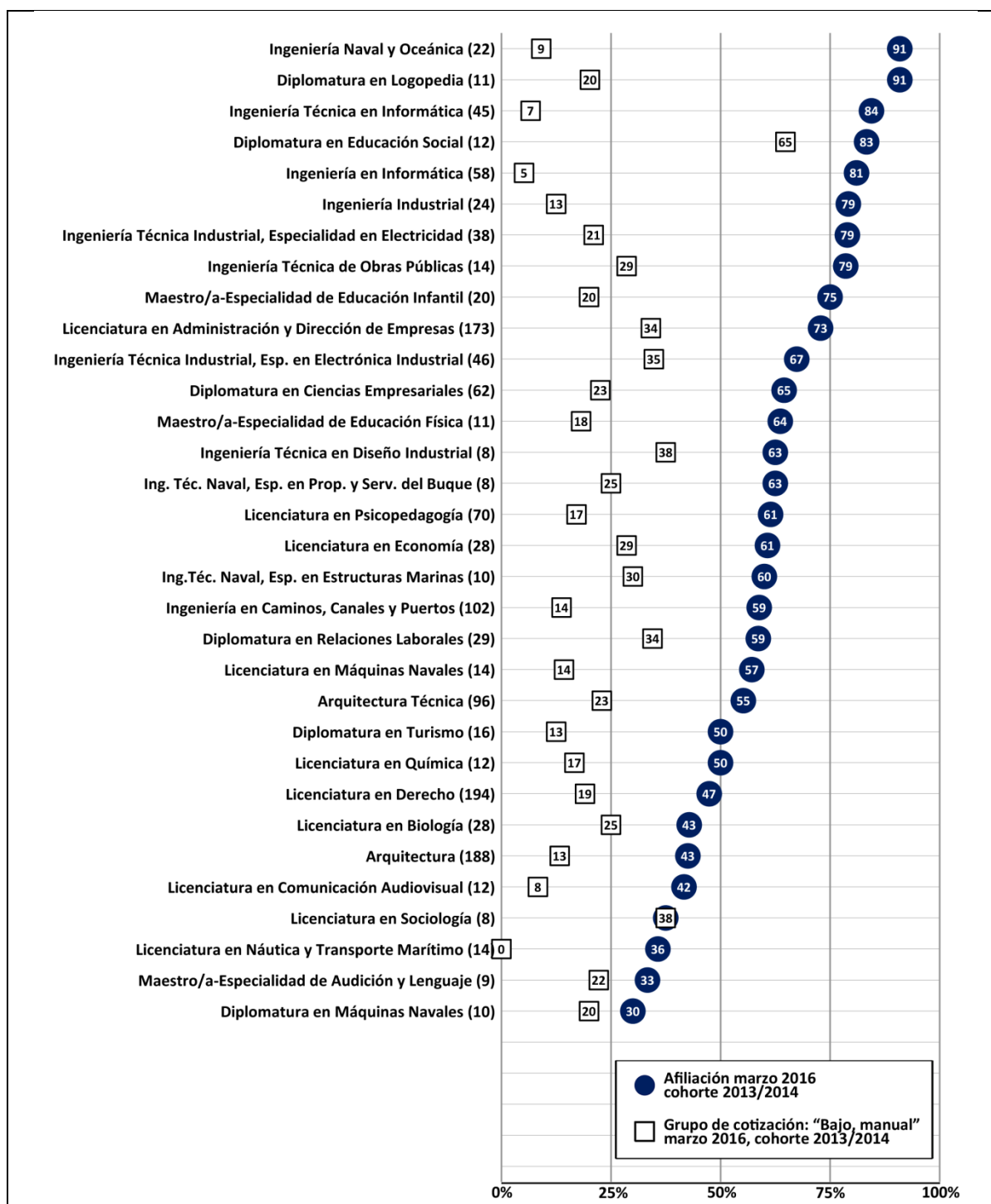

Fuente: Sistema Integrado de Información Universitaria (Ministerio de Educación, Cultura y Deporte, 2017), elaboración propia.

**Tabla 53. Titulados/as del plan antiguo de la UDC de las cohortes 2009/2010 y 2013/2014 con grupo de cotización “Bajo, manual”**

	Cohorte 2009/2010 (afiliados en marzo de 2012)			Cohorte 2013/2014 (afiliados en marzo de 2016)			$\Delta$ grupo de cotización “Bajo,manual”
	Egresados	% Afiliación	% de grupo de cotización “Bajo,manual”	Egresados	% Afiliación	% de grupo de cotización “Bajo,manual”	
Diplomatura en Educación Social	79	64,6%	29,1%	12	83,3%	64,8%	122,7%
Licenciatura en Sociología	48	29,2%	15,7%	8	37,5%	37,5%	138,9%
Ingeniería Técnica en Diseño Industrial	62	38,7%	17,7%	8	62,5%	37,5%	111,9%
Ingeniería Técnica Industrial, Esp. en Electrónica Industrial	61	62,3%	14,8%	46	67,4%	34,8%	135,1%
Diplomatura en Relaciones Laborales	0	0,0%	0,0%	29	58,6%	34,5%	100,0%
Licenciatura en Administración y Dirección de Empresas	148	66,9%	30,4%	173	72,8%	34,1%	12,2%
Ingeniería Técnica Naval, Especialidad en Estructuras Marinas	23	56,5%	13,0%	10	60,0%	30,0%	130,8%
Ingeniería Técnica de Obras Públicas	40	37,5%	12,5%	14	78,6%	28,6%	128,8%
Licenciatura en Economía	43	53,5%	25,6%	28	60,7%	28,6%	11,7%
Licenciatura en Biología	47	25,5%	6,4%	28	42,9%	25,0%	290,6%
Ing.Téc. Naval, Esp. en Propulsión y Servicios del Buque	20	70,0%	25,0%	8	62,5%	25,0%	0,0%
Arquitectura Técnica	156	50,6%	7,1%	96	55,2%	22,9%	222,5%
Diplomatura en Ciencias Empresariales	153	64,1%	38,6%	62	64,5%	22,6%	-41,5%
Maestro/a-Especialidad de Audición y Lenguaje	56	46,4%	21,4%	9	33,3%	22,2%	3,7%
Ingeniería Técnica Industrial, Especialidad en Electricidad	57	47,4%	15,8%	38	78,9%	21,1%	33,5%
Diplomatura en Logopedia	33	66,7%	21,2%	11	90,9%	20,2%	-4,7%
Diplomatura en Máquinas Navales	36	33,3%	8,3%	10	30,0%	20,0%	141,0%
Maestro/a-Especialidad de Educación Infantil	44	54,5%	31,8%	20	75,0%	20,0%	-37,1%
Licenciatura en Derecho	157	35,0%	11,5%	194	47,4%	19,1%	66,1%
Maestro/a-Especialidad de Educación Física	67	58,2%	29,9%	11	63,6%	18,2%	-39,1%
Licenciatura en Psicopedagogía	26	53,8%	23,1%	70	61,4%	17,1%	-26,0%
Licenciatura en Química	32	56,3%	12,5%	12	50,0%	16,7%	33,6%
Licenciatura en Máquinas Navales	8	62,5%	37,5%	14	57,1%	14,3%	-61,9%
Ingeniería en Caminos, Canales y Puertos	90	57,8%	12,2%	102	58,8%	13,7%	12,3%
Arquitectura	163	41,7%	8,0%	188	42,6%	13,3%	66,3%
Diplomatura en Turismo	97	32,0%	15,5%	16	50,0%	12,5%	-19,4%
Ingeniería Industrial	24	66,7%	20,8%	24	79,2%	12,5%	-39,9%
Ingeniería Naval y Oceánica	33	60,6%	0,0%	22	90,9%	9,1%	100,0%
Licenciatura en Comunicación Audiovisual	39	56,4%	28,2%	12	41,7%	8,3%	-70,6%
Ingeniería Técnica en Informática	117	75,2%	11,1%	45	84,4%	6,7%	-39,6%
Ingeniería en Informática	111	86,5%	9,0%	58	81,0%	5,2%	-42,2%
Licenciatura en Náutica y Transporte Marítimo	13	53,8%	0,0%	14	35,7%	0,0%	

■ crecimiento positivo, ■ crecimiento negativo

Fuente: Sistema Integrado de Información Universitaria (Ministerio de Educación, Cultura y Deporte, 2017), elaboración propia.

**Gráfico 53. Titulados/as del plan antiguo de la UDC de las cohortes 2009/2010 y 2013/2014 con grupo de cotización “Bajo, manual”**

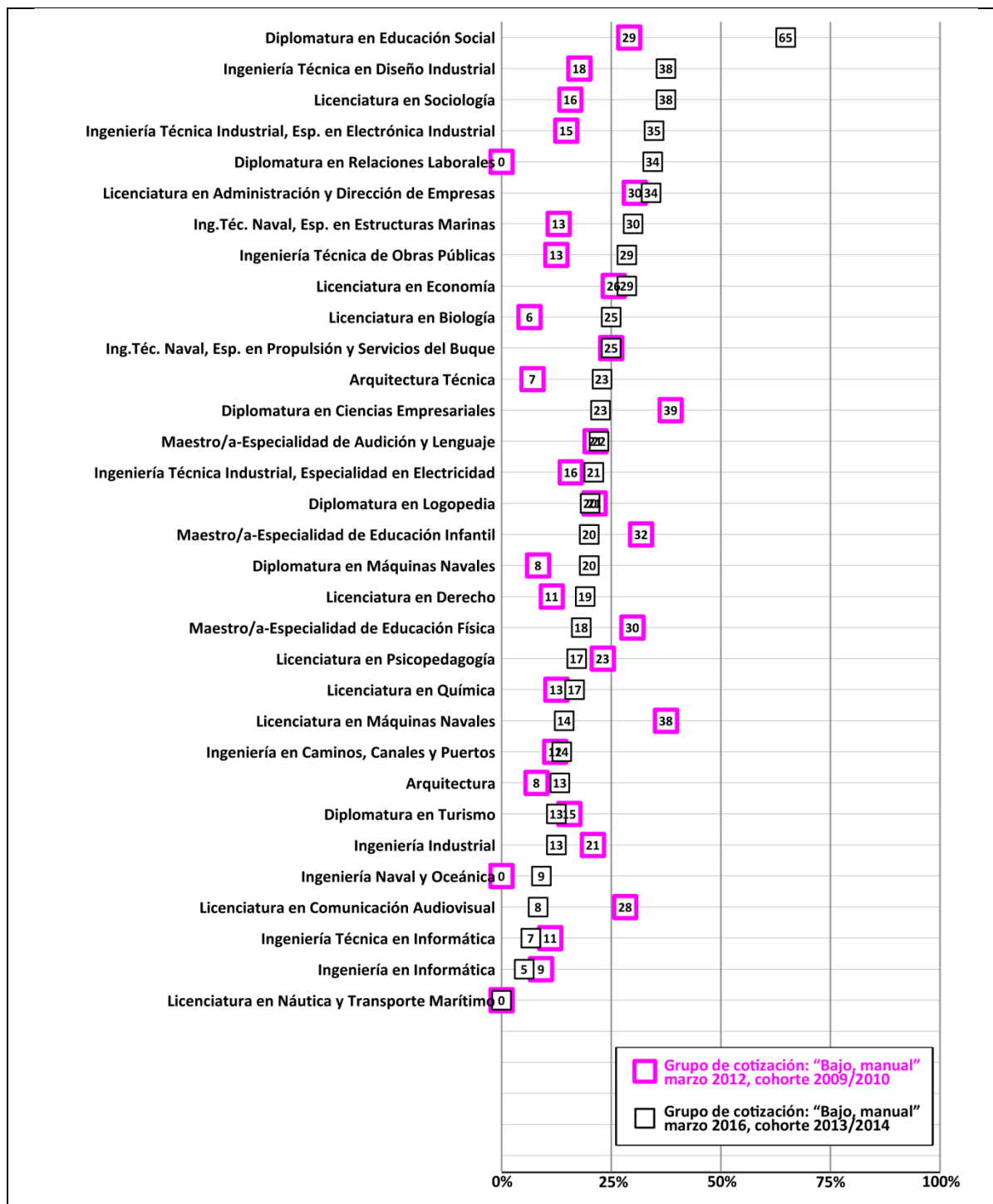

Fuente: Sistema Integrado de Información Universitaria (Ministerio de Educación, Cultura y Deporte, 2017), elaboración propia.