



UNIVERSIDADE DA CORUÑA

RESULTADOS DA IX CONVOCATORIA DO PROGRAMA DOCENTIA



UNIVERSIDADE DA CORUÑA

**PROFESORADO QUE SOLICITOU
PARTICIPAR NO PROGRAMA DOCENTIA E
PROFESORADO ADMITIDO E EXCLUIDO**



POR CENTRO

Centros	Solicitantes	Admitidos	Excluídos
ETS de Arquitectura	10	8	2
ETS de Náutica e Máquinas	11	8	3
ETS de Enxeñeiros de Camiños, Canais e Portos	21	13	8
EU de Arquitectura Técnica	3	3	0
Escola Politécnica Superior	12	10	2
EU de Deseño Industrial	2	2	0
EU Politécnica	7	6	1
Facultade de Humanidades e Documentación	1	1	0
Facultade de Enfermaría e Podoloxía	4	4	0
Facultade de Fisioterapia	5	5	0
Facultade de Ciencias do Traballo	3	2	1
Facultade de Economía e Empresa	8	6	2
Facultade de Ciencias do Deporte e a Educación Física	3	2	1
Facultade de Ciencias	12	8	4
Facultade de Ciencias da Educación	15	12	3
Facultade de Ciencias da Saúde	2	2	0
Facultade de Dereito	8	6	2
Facultade de Filoloxía	10	9	1
Facultade de Informática	38	31	7
Facultade de Ciencias da Comunicación	2	2	0
Facultade de Socioloxía	4	2	2
TOTAL	181	142	39

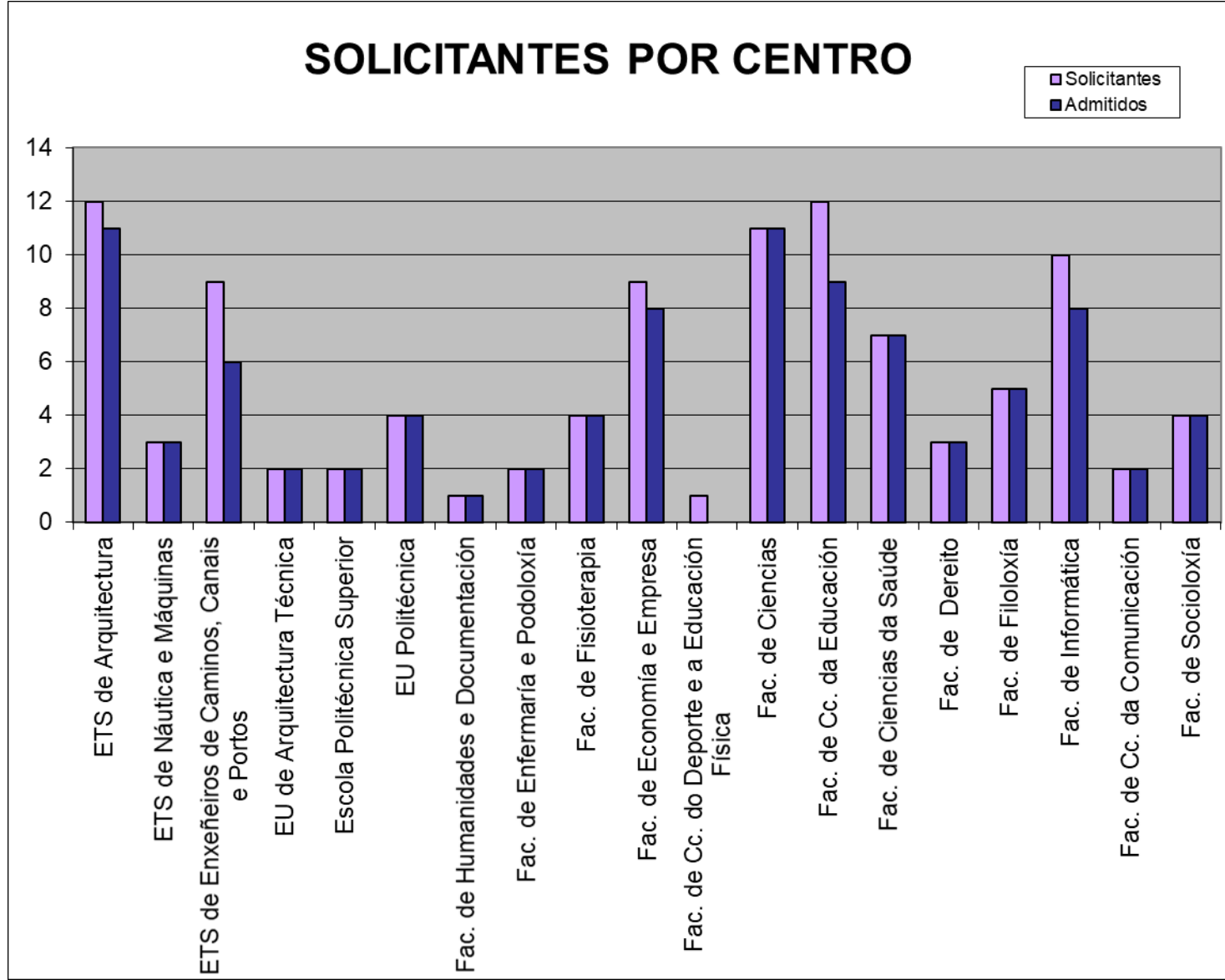

POR DEPARTAMENTO

Departamentos	Solicitantes	Admitidos	Excluídos
Bioloxía	4	2	2
Ciencias da Computación e Tecnoloxías da Información	30	24	6
Ciencias da Navegación e Enxeñaría Mariña	5	4	1
Ciencias da Saúde	4	3	1
Construcións e Estruturas Arquitectónicas, Cívís e Aeronáuticas	5	4	1
Dereito Privado	5	5	0
Dereito Público	4	2	2
Didácticas Específicas e Métodos de Investigación e Diagnóstico en Educación	7	6	1
Economía	2	2	0
Educación Física e Deportiva	3	2	1
Empresa	10	7	3
Enxeñaría Civil	14	10	4
Enxeñaría de Computadores	8	7	1
Enxeñaría Industrial	6	5	1
Enxeñaría Naval e Industrial	12	11	1
Expresión Gráfica Arquitectónica	2	2	0
Fisioterapia, Medicina e Ciencias Biomédicas	7	7	0
Humanidades	1	1	0
Letras	10	9	1
Matemáticas	13	9	4
Pedagogía e Didáctica	2	2	0
Proxectos Arquitectónicos, Urbanismo e Composición	4	2	2
Psicoloxía	6	4	2
Química	10	7	3
Socioloxía e Ciencias da Comunicación	7	5	2
TOTAL	181	142	39

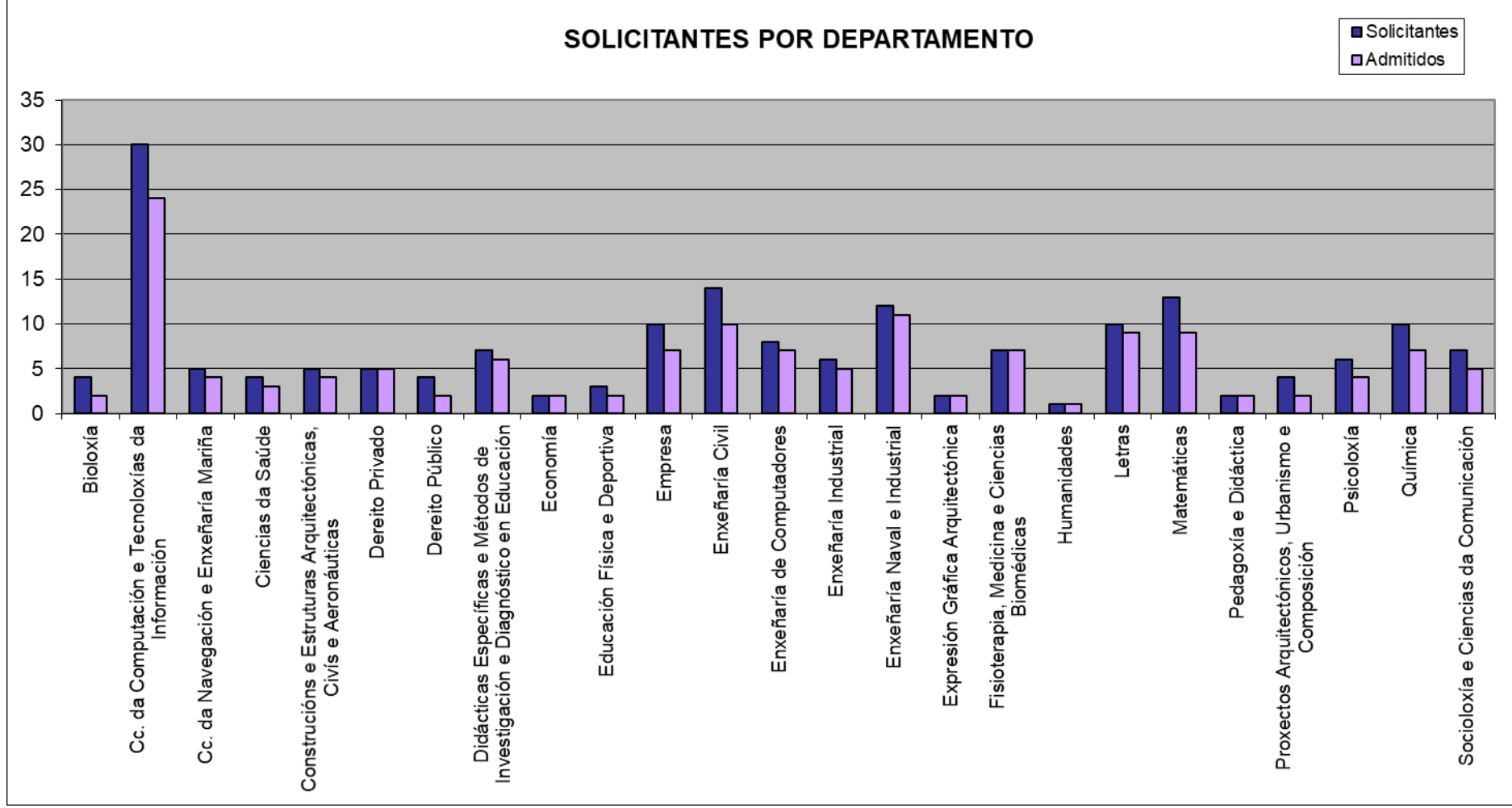



POR RAMA

Ramas	Solicitantes	Admitidos	Excluídos
Artes e Humanidades	11	10	1
Ciencias	17	11	6
Ciencias da Saúde	11	11	0
Ciencias Sociais e Xurídicas	46	35	11
Enxeñaría e Arquitectura	96	75	21
TOTAL	181	142	39

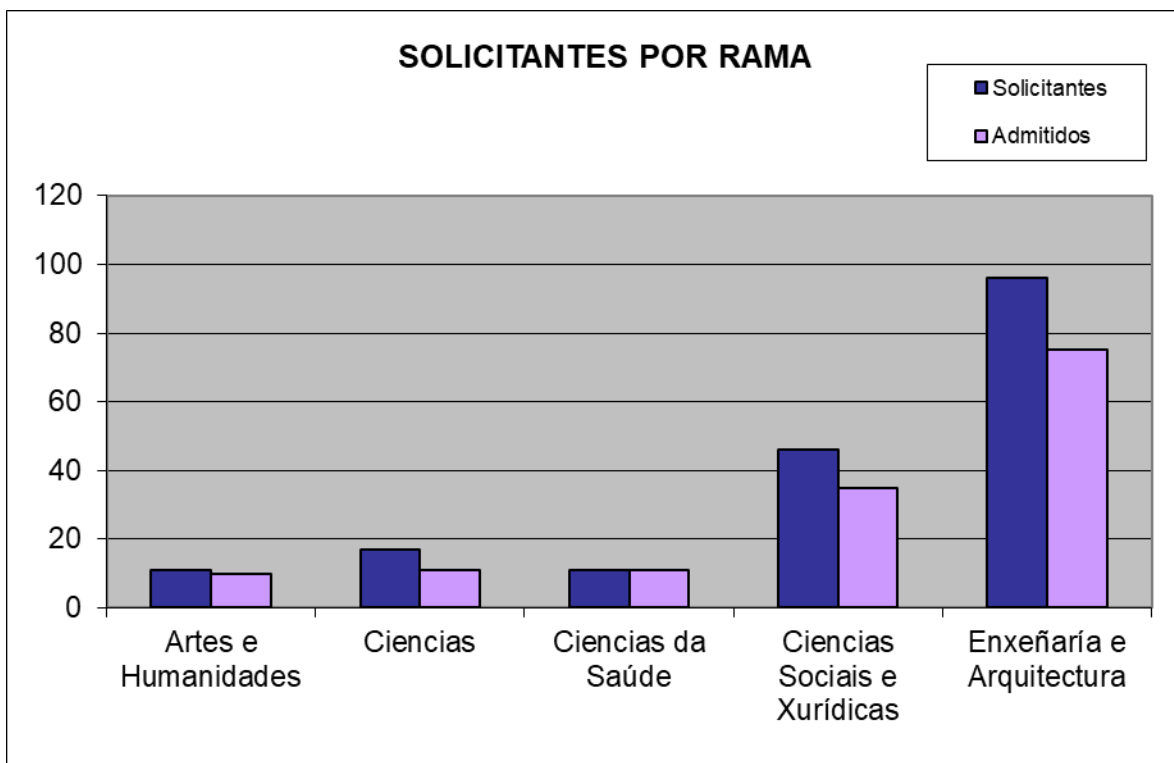



POR CATEGORÍA

Categorías	Solicitantes	Admitidos	Excluídos
Catedrático/a de Universidade	22	17	5
Profesor/a Titular de Universidade	76	67	9
Profesor/a Titular de Escola Universitaria	5	5	0
Profesor/a Asociado/a	3	2	1
Profesor/a Axudante Doutor/a	16	9	7
Profesor/a Colaborador/a	8	7	1
Profesor/a Contratado/a Doutor/a	42	30	12
Profesor/a Substituto/a	8	5	3
Outros	1	0	1
TOTAL	181	142	39



SOLICITANTES POR CATEGORÍA

■ Solicitantes
■ Admitidos

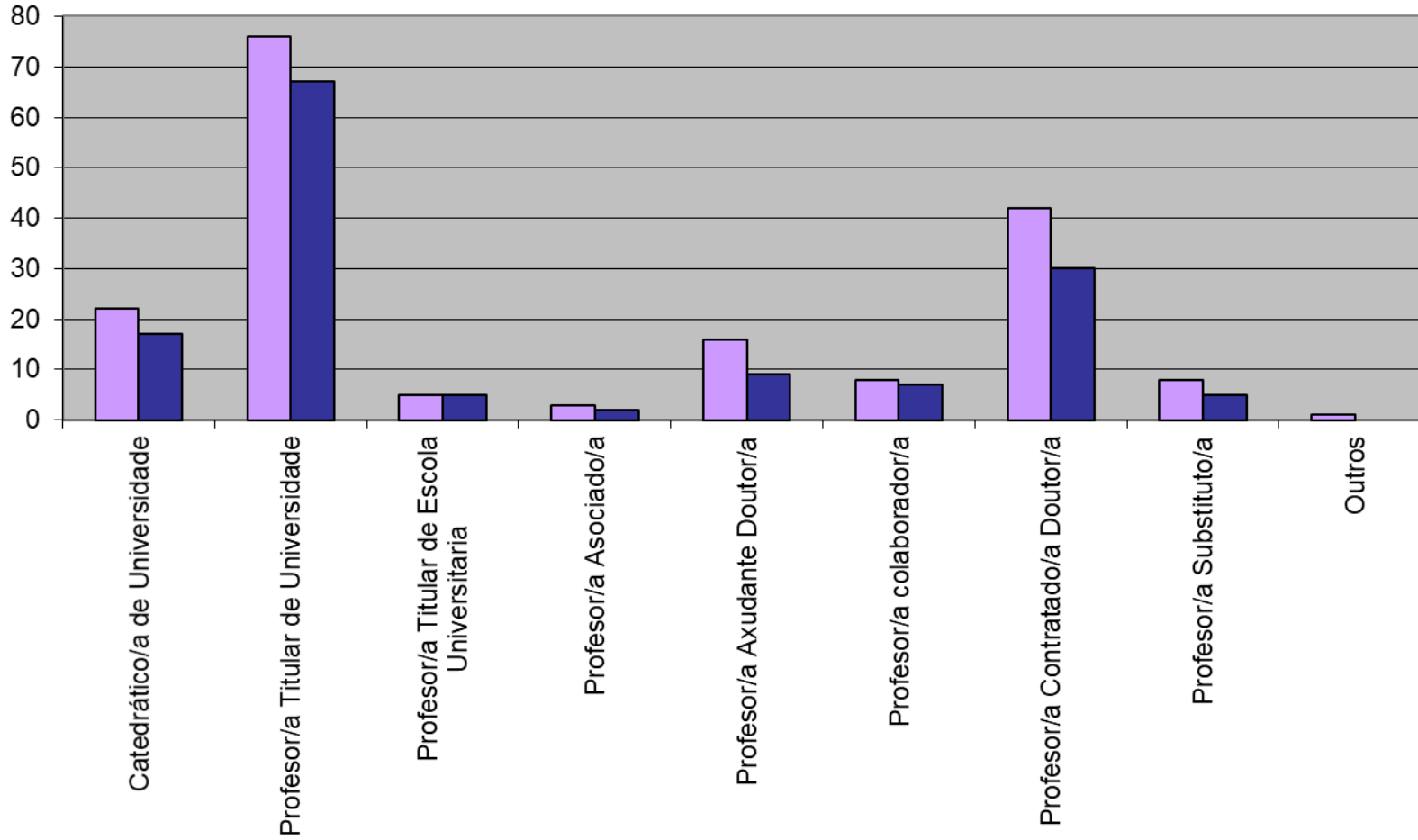



UNIVERSIDADE DA CORUÑA

**CAUSAS DE EXCLUSIÓN POR
CENTRO, DEPARTAMENTO E RAMA**



POR CENTRO

Centros	Por non cumprir os requisitos de admisión ou de formalización da solicitude	Por non cumprir co establecido nas fases e nos prazos da convocatoria	Por concorrer algunha das circunstancias previstas no apartado 4.2 do Manual
ETS de Arquitectura	1	0	1
ETS de Enxeñeiros de Camiños, Canais e Portos	4	3	1
ETS de Náutica e Máquinas	1	1	1
Escola Politécnica Superior	0	1	1
EU Politécnica	1	0	0
Facultade de Ciencias	3	1	0
Facultade de Ciencias da Educación	0	1	2
Facultade de Cc. do Deporte e a Educación Física	0	1	0
Facultade de Dereito	2	0	0
Facultade de Economía e Empresa	0	2	0
Facultade de Informática	2	3	2
Facultade de Filoloxía	0	1	0
Facultade de Socioloxía	2	0	0
Facultade de Ciencias do Traballo	0	0	1
TOTAL	16	14	9



CAUSAS DE EXCLUSIÓN POR CENTRO

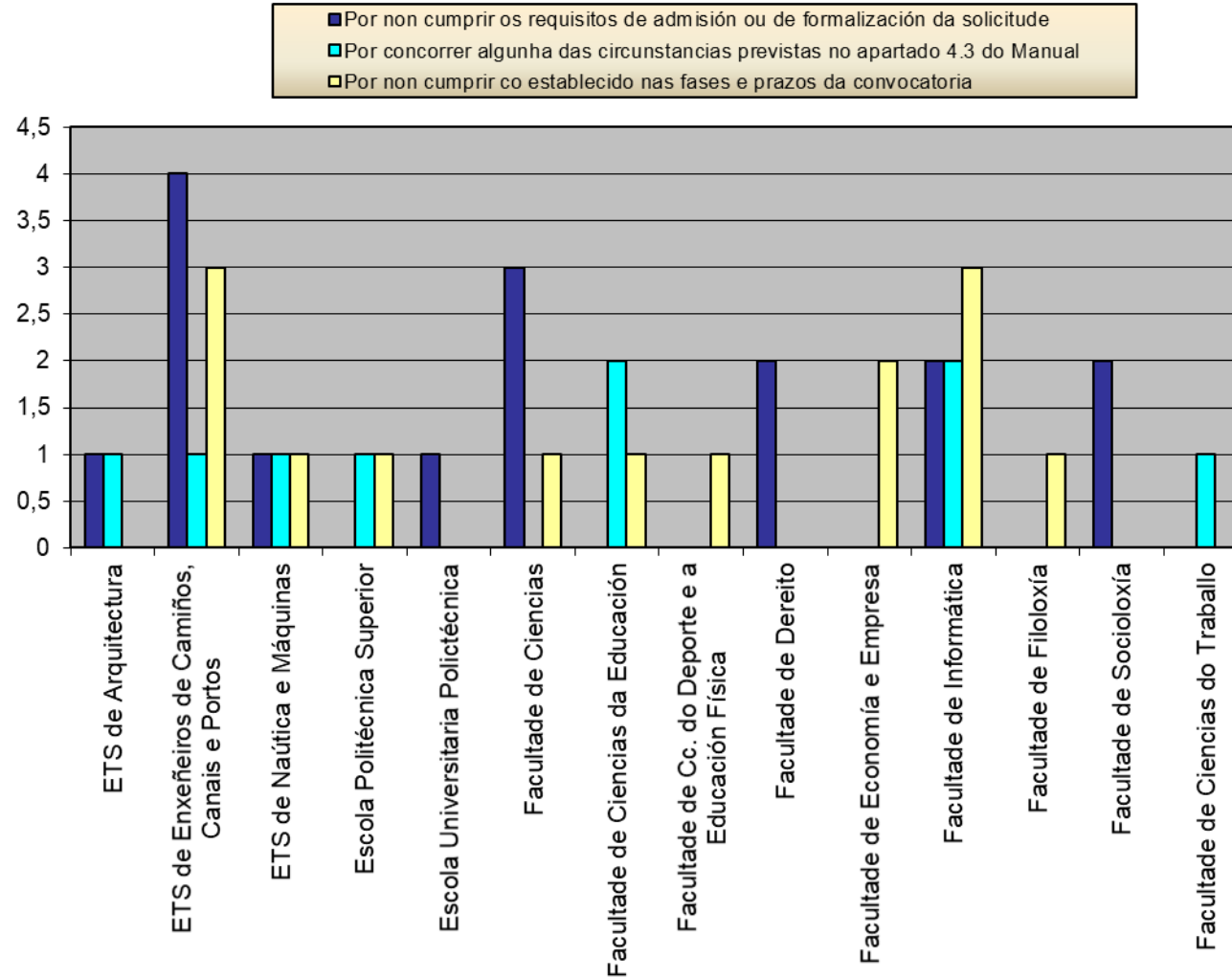



POR DEPARTAMENTO

Departamentos	Por non cumprir os requisitos de admisión ou de formalización da solicitude	Por non cumprir co establecido nas fases e nos prazos da convocatoria	Por concorrer algunha das circunstancias previstas no apartado 4.2 do Manual
Bioloxía	2	0	0
Ciencias da Computación e Tecnoloxías da Información	2	2	2
Ciencias da Navegación e Enxeñaría Mariña	1	0	1
Construcións e Estruturas Arquitectónicas, Cívís e Aeronáuticas	1	0	0
Didácticas Específicas e Métodos de Investigación e Diagnóstico en Educación	0	0	1
Dereito Público	2	0	0
Empresa	0	2	1
Educación Física e Deportiva	0	1	0
Enxeñaría Civil	1	2	1
Enxeñaría de Computadores	0	1	0
Enxeñaría Industrial	1	0	0
Enxeñaría Naval e Industrial	0	0	1
Letras	0	1	0
Matemáticas	2	2	0
Proxectos Arquitectónicos, Urbanismo e Composición	1	0	1
Psicoloxía	0	1	1
Socioloxía e Ciencias da Comunicación	2	0	0
Química	1	2	0
TOTAL	16	14	9

CAUSAS DE EXCLUSION POR DEPARTAMENTO

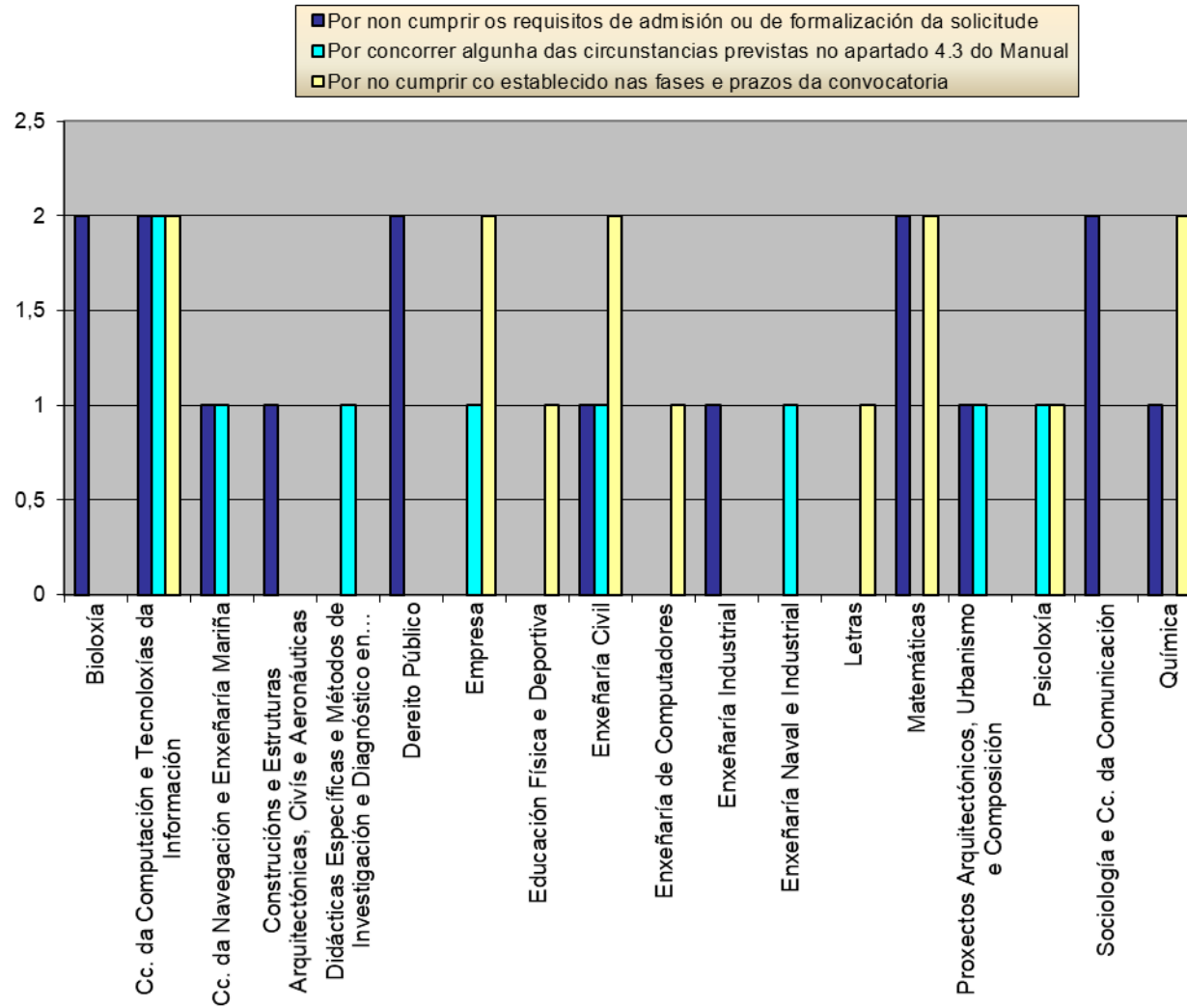



POR RAMA

Ramas	Por non cumprir os requisitos de admisión ou de formalización da solicitude	Por non cumprir co establecido nas fases e nos prazos da convocatoria	Por concorrer algunha das circunstancias previstas no apartado 4.2 do Manual
Artes e Humanidades	0	1	0
Ciencias	4	2	0
Ciencias Sociais e Xurídicas	4	4	3
Enxeñaría e Arquitectura	8	7	6
TOTAL	16	14	9

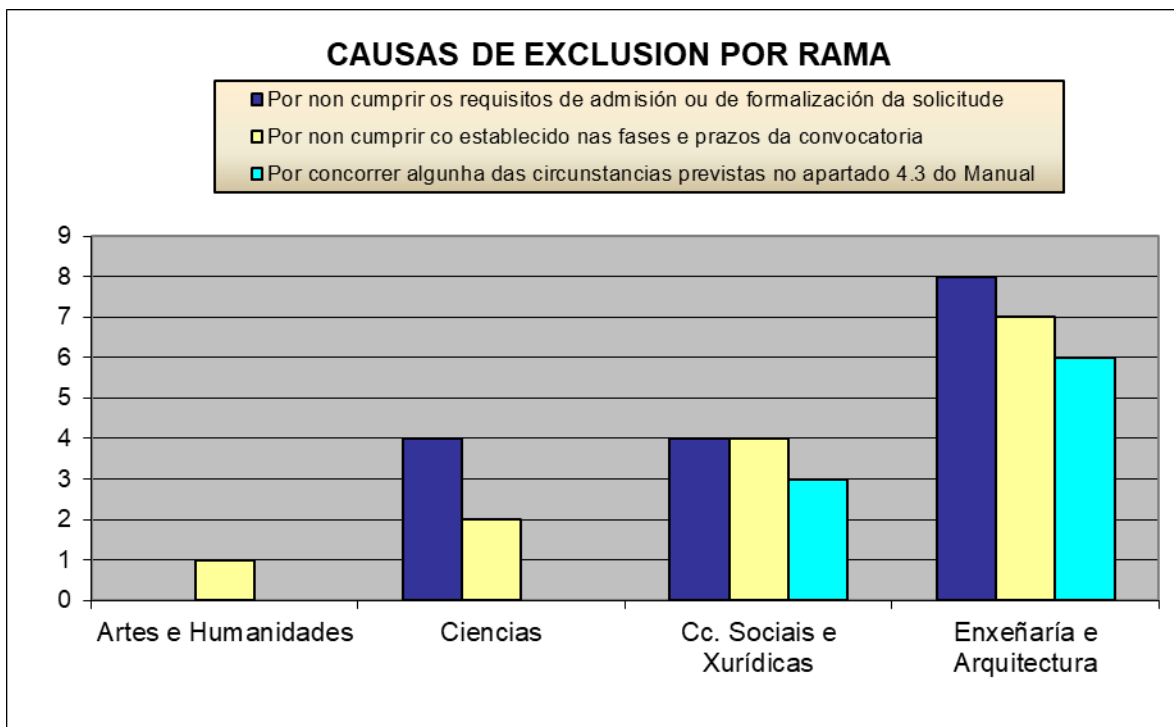



UNIVERSIDADE DA CORUÑA

**RESULTADOS DA AVALIACIÓN POR
CENTRO, DEPARTAMENTO, RAMA,
CATEGORÍA E DIMENSIÓN**

Por centro

Centros	DIMENSIÓN "PLANIFICACIÓN DA DOCENCIA"				DIMENSIÓN "DESENVOLVEMENTO DO ENSINO"				DIMENSIÓN "RESULTADOS"				VALORACIÓN FINAL			
	DESEMPEÑO EXCELENTE	DESEMPEÑO NOTABLE	DESEMPEÑO ACEPTABLE	DESEMPEÑO INSUFICIENTE	DESEMPEÑO EXCELENTE	DESEMPEÑO NOTABLE	DESEMPEÑO ACEPTABLE	DESEMPEÑO INSUFICIENTE	DESEMPEÑO EXCELENTE	DESEMPEÑO NOTABLE	DESEMPEÑO ACEPTABLE	DESEMPEÑO INSUFICIENTE	DESEMPEÑO EXCELENTE	DESEMPEÑO NOTABLE	DESEMPEÑO ACEPTABLE	DESEMPEÑO INSUFICIENTE
Escola Politécnica Superior	6	4	0	0	6	4	0	0	3	4	3	0	3	7	0	0
ETS de Arquitectura	4	4	0	0	4	4	0	0	1	4	3	0	3	5	0	0
ETS de Enxeñeiros de Camiños, Canais e Portos	9	4	0	0	5	7	1	0	3	8	2	0	6	6	1	0
ETS de Náutica e Máquinas	6	2	0	0	4	4	0	0	0	8	0	0	4	4	0	0
EU de Arquitectura Técnica	2	1	0	0	0	3	0	0	1	2	0	0	1	2	0	0
EU de Deseño Industrial	1	1	0	0	0	2	0	0	0	2	0	0	0	2	0	0
EU Politécnica	3	3	0	0	3	3	0	0	0	6	0	0	3	3	0	0
Facultade de Ciencias	7	1	0	0	7	1	0	0	4	4	0	0	7	1	0	0
Facultade de Ciencias da Saúde	1	1	0	0	2	0	0	0	1	1	0	0	1	1	0	0



Facultade de Socioloxía	2	0	0	0	1	1	0	0	0	1	1	0	1	1	0	0
Facultade de Ciencias da Comunicación	1	1	0	0	1	1	0	0	0	2	0	0	0	2	0	0
Facultade de Ciencias do Deporte e a Educación Física	2	0	0	0	0	2	0	0	0	2	0	0	0	2	0	0
Facultade de Ciencias da Educación	12	0	0	0	4	8	0	0	7	4	1	0	7	5	0	0
Facultade de Ciencias do Traballo	0	2	0	0	0	2	0	0	0	0	2	0	0	2	0	0
Facultade de Dereito	3	3	0	0	3	3	0	0	0	5	1	0	3	3	0	0
Facultade de Economía e Empresa	2	4	0	0	3	3	0	0	1	3	2	0	2	4	0	0
Facultade de Enfermaría e Podoloxía	4	0	0	0	3	1	0	0	0	4	0	0	3	1	0	0
Facultade de Filoloxía	9	0	0	0	6	3	0	0	3	6	0	0	6	3	0	0
Facultade de Humanidades e Documentación	1	0	0	0	1	0	0	0	0	1	0	0	1	0	0	0
Facultade de Fisioterapia	3	2	0	0	4	1	0	0	1	4	0	0	3	2	0	0
Facultade de Informática	12	19	0	0	14	17	0	0	4	24	3	0	12	19	0	0
TOTAL	90	52	0	0	71	70	1	0	29	95	18	0	66	75	1	0

RESULTADOS POR CENTRO

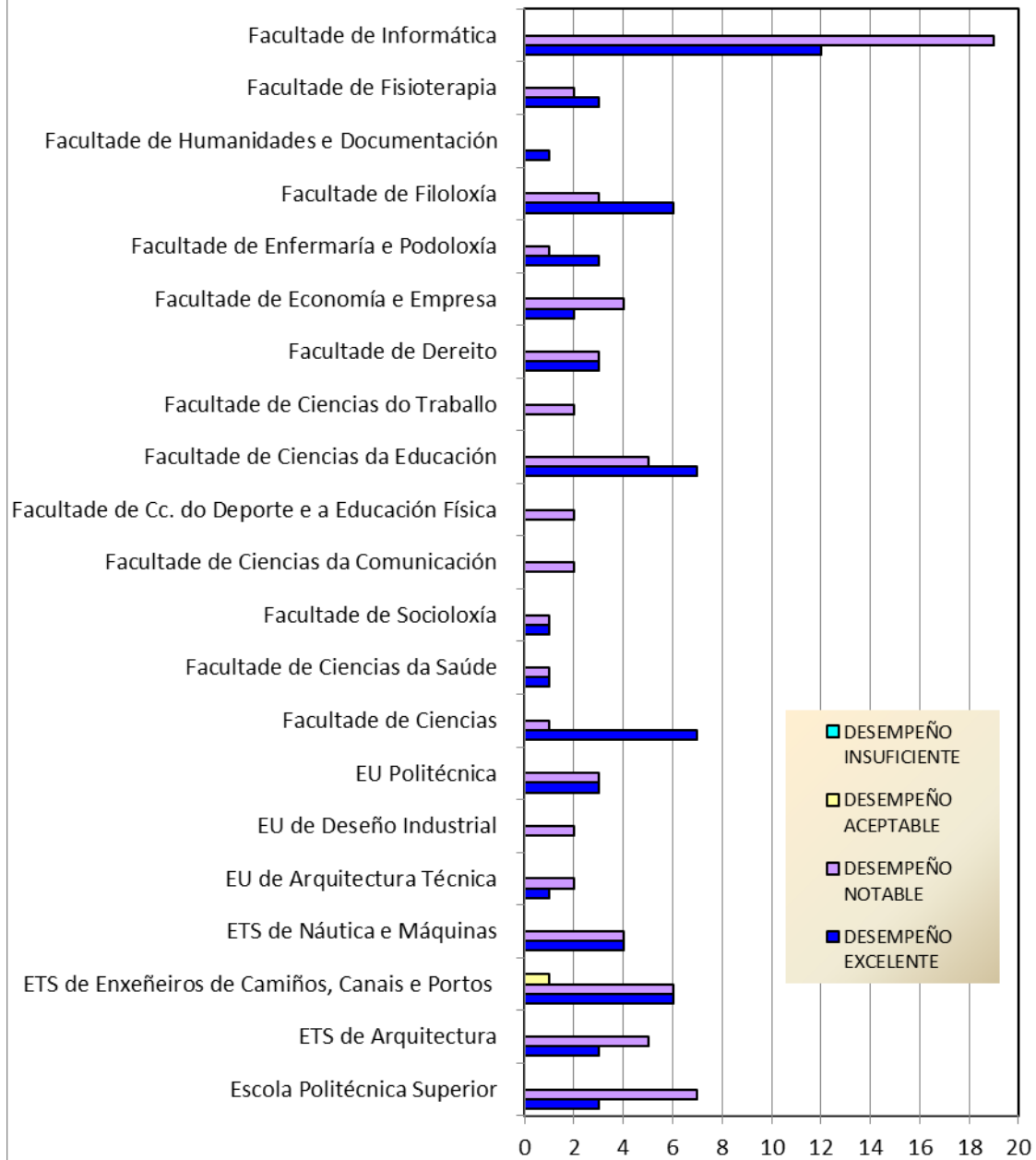

Por departamento

Departamentos	DIMENSIÓN "PLANIFICACIÓN DA DOCENCIA"				DIMENSIÓN "DESENVOLVEMENTO DO ENSINO"				DIMENSIÓN "RESULTADOS"				VALORACIÓN FINAL			
	DESEMPEÑO EXCELENTE	DESEMPEÑO NOTABLE	DESEMPEÑO ACEPTABLE	DESEMPEÑO INSUFICIENTE	DESEMPEÑO EXCELENTE	DESEMPEÑO NOTABLE	DESEMPEÑO ACEPTABLE	DESEMPEÑO INSUFICIENTE	DESEMPEÑO EXCELENTE	DESEMPEÑO NOTABLE	DESEMPEÑO ACEPTABLE	DESEMPEÑO INSUFICIENTE	DESEMPEÑO EXCELENTE	DESEMPEÑO NOTABLE	DESEMPEÑO ACEPTABLE	DESEMPEÑO INSUFICIENTE
Bioloxía	2	0	0	0	2	0	0	0	0	2	0	0	2	0	0	0
Ciencias da Computación e Tecnoloxías da Información	10	14	0	0	10	14	0	0	3	18	3	0	9	15	0	0
Ciencias da Navegación e Enxeñaría Mariña	3	1	0	0	3	1	0	0	0	4	0	0	3	1	0	0
Ciencias da Saúde	4	0	0	0	3	1	0	0	0	4	0	0	3	1	0	0
Construcións e Estruturas Arquitectónicas, Cívís e Aeronáuticas	3	1	0	0	1	3	0	0	1	3	0	0	2	2	0	0
Dereito Privado	3	2	0	0	2	3	0	0	0	4	1	0	2	3	0	0
Dereito Público	1	1	0	0	1	1	0	0	0	2	0	0	1	1	0	0



Didácticas Específicas e Métodos de Investigación e Diagnóstico en Educación	6	0	0	0	4	2	0	0	5	1	0	0	5	1	0	0
Economía	0	2	0	0	2	0	0	0	1	0	1	0	1	1	0	0
Educación Física e Deportiva	2	0	0	0	0	2	0	0	0	2	0	0	0	2	0	0
Empresa	3	4	0	0	1	6	0	0	0	5	2	0	1	6	0	0
Enxeñaría Civil	5	5	0	0	2	7	1	0	1	7	2	0	2	7	1	0
Enxeñaría de Computadores	2	5	0	0	4	3	0	0	1	6	0	0	3	4	0	0
Enxeñaría Industrial	3	2	0	0	2	3	0	0	0	5	0	0	2	3	0	0
Enxeñaría Naval e Industrial	6	4	0	0	6	4	0	0	4	4	2	0	4	6	0	0
Expresión Gráfica Arquitectónica	1	1	0	0	1	1	0	0	1	0	1	0	1	1	0	0
Fisioterapia, Medicina e Ciencias Biomédicas	4	3	0	0	6	1	0	0	2	5	0	0	4	3	0	0
Humanidades	1	0	0	0	1	0	0	0	0	1	0	0	1	0	0	0
Letras	9	0	0	0	6	3	0	0	3	6	0	0	6	3	0	0
Matemáticas	6	3	0	0	5	4	0	0	1	6	2	0	4	5	0	0
Pedagogía e Didáctica	2	0	0	0	0	2	0	0	1	1	0	0	1	1	0	0

Proxectos Arquitectónicos, Urbanismo e Composición	1	1	0	0	1	1	0	0	0	1	1	0	1	1	0	0
Psicoloxía	4	0	0	0	0	4	0	0	1	2	1	0	1	3	0	0
Química	6	1	0	0	6	1	0	0	4	3	0	0	6	1	0	0
Socioloxía e Ciencias da Comunicación	3	2	0	0	2	3	0	0	0	3	2	0	1	4	0	0
TOTAL	90	52	0	0	71	70	1	0	29	95	18	0	66	75	1	0

RESULTADOS POR DEPARTAMENTO

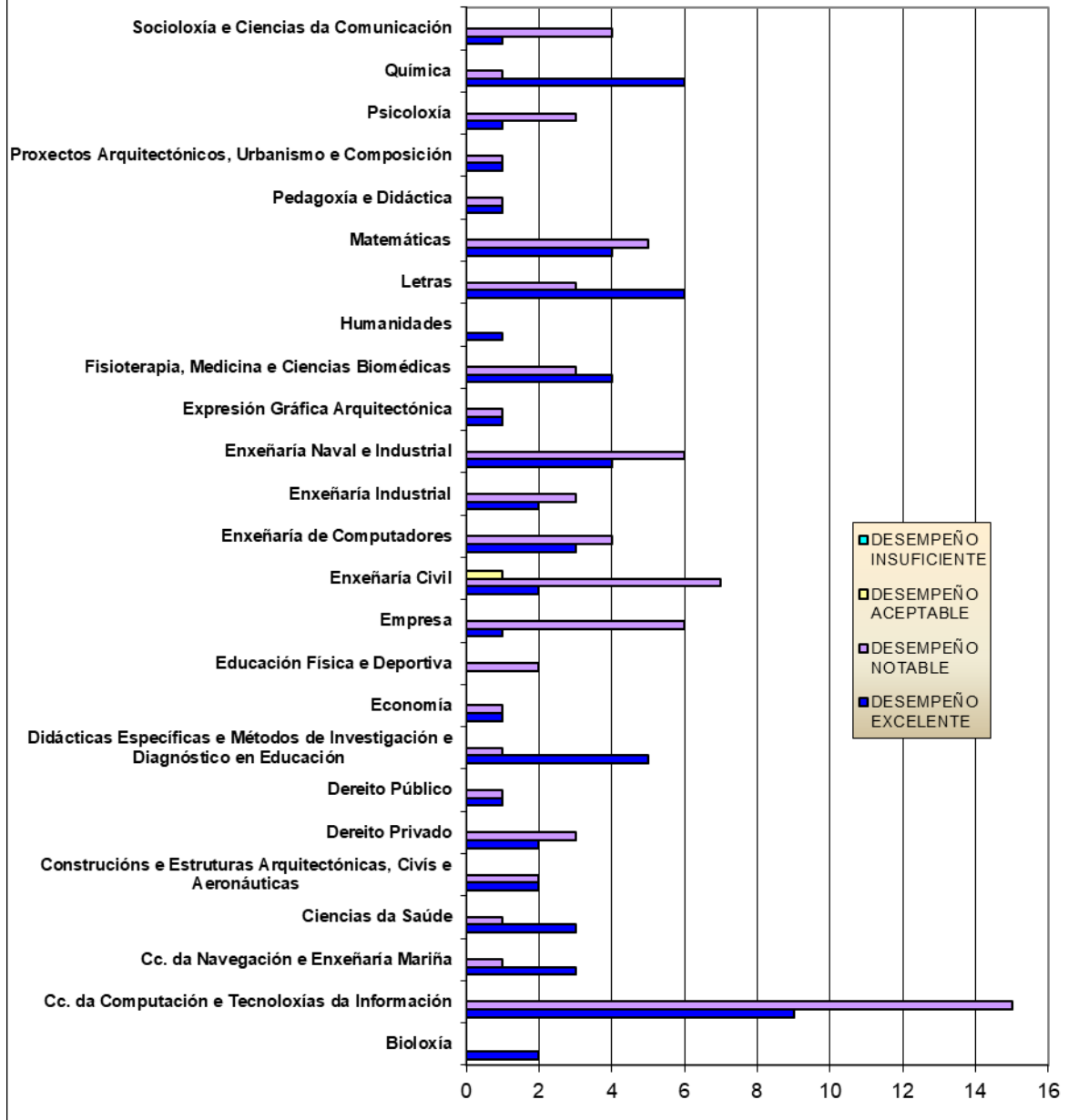

Por rama

Ramas	DIMENSIÓN "PLANIFICACIÓN DA DOCENCIA"				DIMENSIÓN "DESENVOLVEMENTO DO ENSINO"				DIMENSIÓN "RESULTADOS"				VALORACIÓN FINAL			
	DESEMPEÑO EXCELENTE	DESEMPEÑO NOTABLE	DESEMPEÑO ACEPTABLE	DESEMPEÑO INSUFICIENTE	DESEMPEÑO EXCELENTE	DESEMPEÑO NOTABLE	DESEMPEÑO ACEPTABLE	DESEMPEÑO INSUFICIENTE	DESEMPEÑO EXCELENTE	DESEMPEÑO NOTABLE	DESEMPEÑO ACEPTABLE	DESEMPEÑO INSUFICIENTE	DESEMPEÑO EXCELENTE	DESEMPEÑO NOTABLE	DESEMPEÑO ACEPTABLE	DESEMPEÑO INSUFICIENTE
Artes e Humanidades	10	0	0	0	7	3	0	0	3	7	0	0	7	3	0	0
Ciencias	8	3	0	0	8	3	0	0	4	7	0	0	8	3	0	0
Ciencias da Saúde	8	3	0	0	9	2	0	0	2	9	0	0	7	4	0	0
Ciencias Sociais e Xurídicas	23	11	0	0	12	22	0	0	8	19	7	0	13	21	0	0
Enxeñaría e Arquitectura	41	35	0	0	35	40	1	0	12	53	11	0	31	44	1	0
TOTAL	90	52	0	0	71	70	1	0	29	95	18	0	66	75	1	0

RESULTADOS POR RAMA

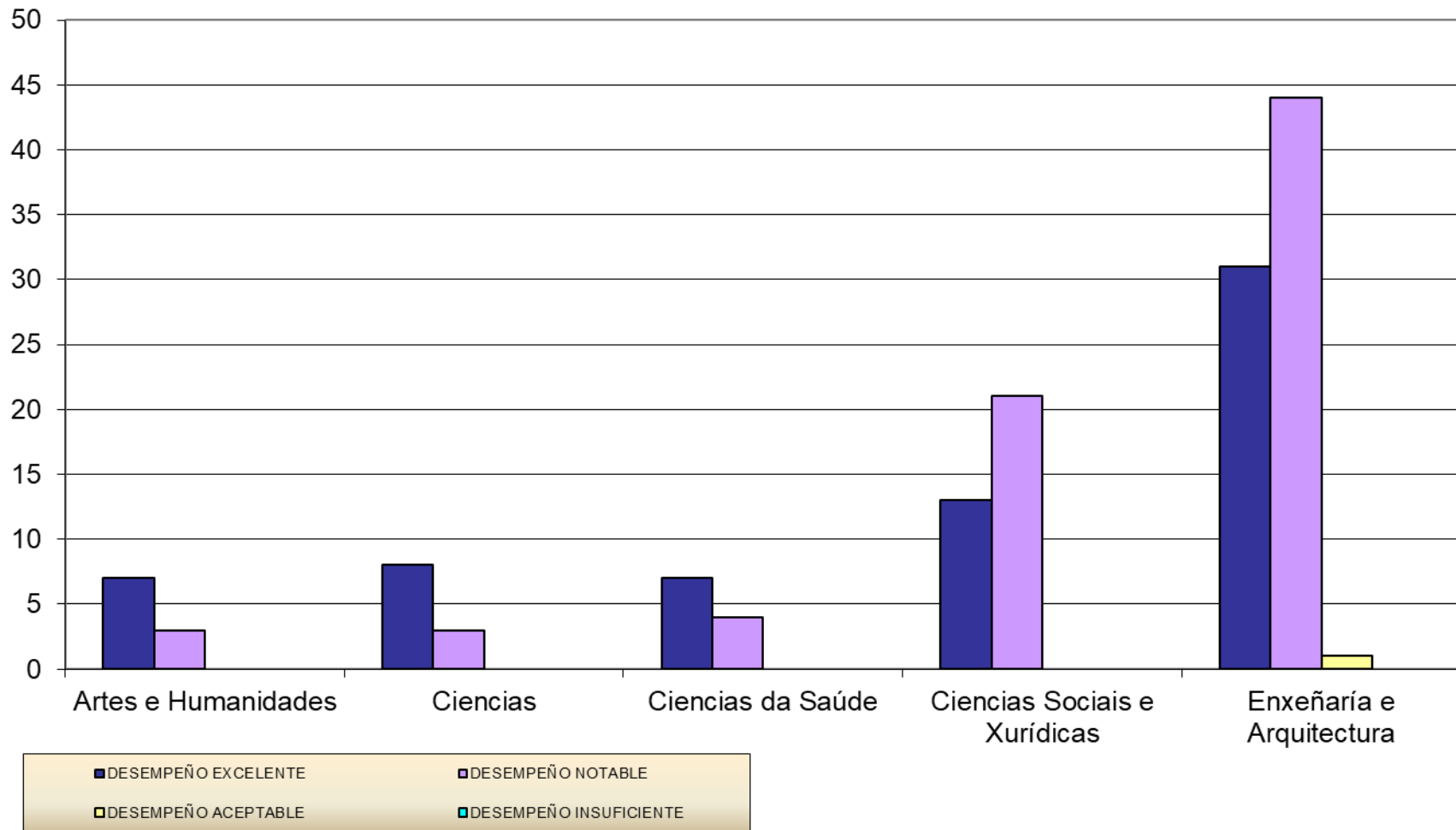

Categorías	DIMENSIÓN "PLANIFICACIÓN DA DOCENCIA"				DIMENSIÓN "DESENVOLVEMENTO DO ENSINO"				DIMENSIÓN "RESULTADOS"				VALORACIÓN FINAL			
	DESEMPEÑO EXCELENTE	DESEMPEÑO NOTABLE	DESEMPEÑO ACEPTABLE	DESEMPEÑO INSUFICIENTE	DESEMPEÑO EXCELENTE	DESEMPEÑO NOTABLE	DESEMPEÑO ACEPTABLE	DESEMPEÑO INSUFICIENTE	DESEMPEÑO EXCELENTE	DESEMPEÑO NOTABLE	DESEMPEÑO ACEPTABLE	DESEMPEÑO INSUFICIENTE	DESEMPEÑO EXCELENTE	DESEMPEÑO NOTABLE	DESEMPEÑO ACEPTABLE	DESEMPEÑO INSUFICIENTE
Catedrático/a de Universidade	12	5	0	0	10	7	0	0	4	11	2	0	9	8	0	0
Profesor/a Titular de Universidade	42	25	0	0	32	34	1	0	16	43	8	0	30	36	1	0
Profesor/a Titular de Escola Universitaria	4	1	0	0	0	5	0	0	1	3	1	0	1	4	0	0
Profesor/a Asociado/a	1	1	0	0	1	1	0	0	1	1	0	0	1	1	0	0
Profesor/a Axudante Doutor/a	7	2	0	0	3	6	0	0	1	7	1	0	4	5	0	0
Profesor/a Colaborador/a	4	3	0	0	5	2	0	0	2	4	1	0	4	3	0	0
Profesor/a Contratado/a Doutor/a	17	13	0	0	17	13	0	0	4	22	4	0	15	15	0	0
Profesor/a Substituto/a	3	2	0	0	3	2	0	0	0	4	1	0	2	3	0	0
TOTAL	90	52	0	0	71	70	1	0	29	95	18	0	66	75	1	0



RESULTADOS POR CATEGORÍA

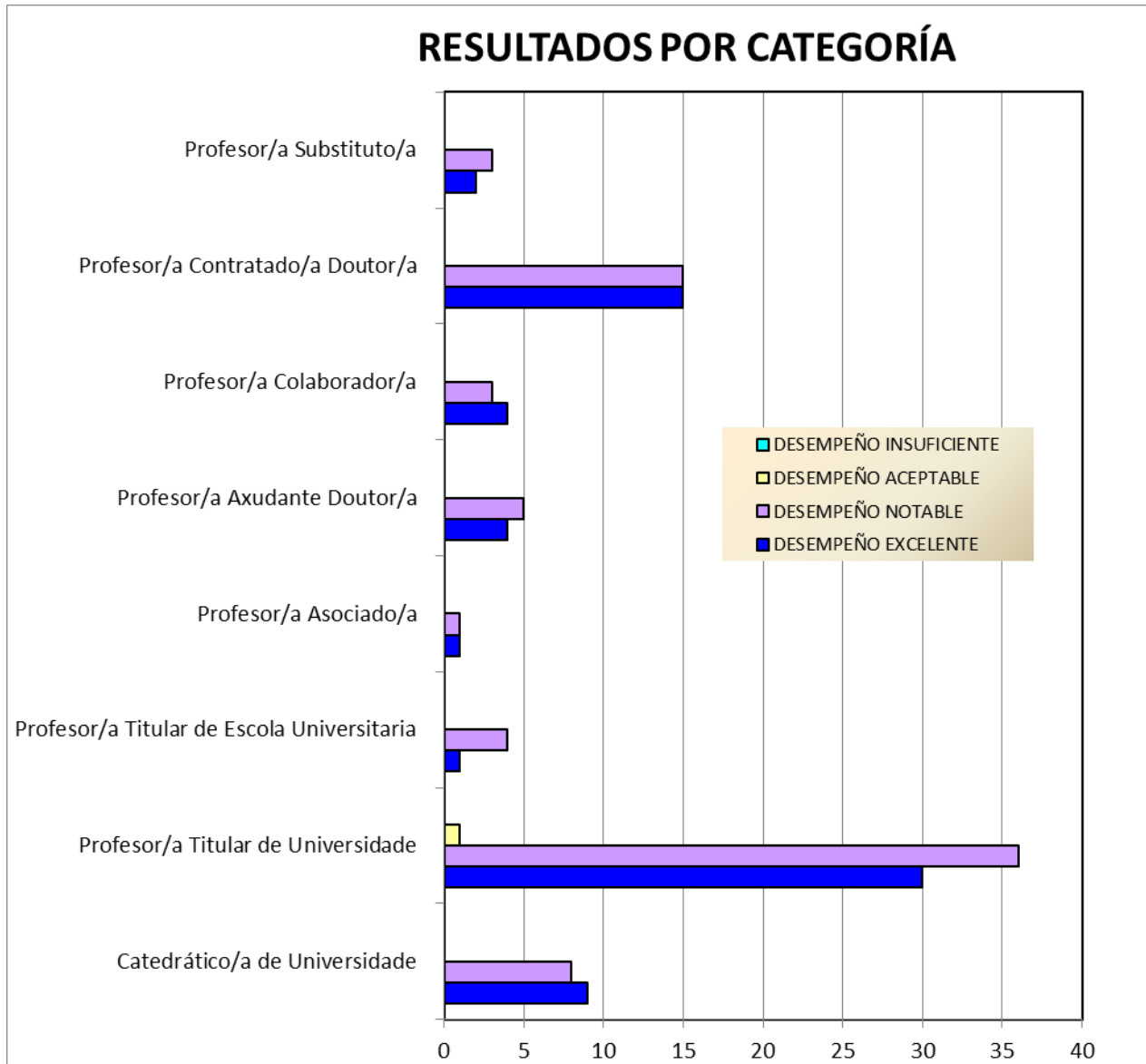

RESULTADOS FINAIS POR PORCENTAXES



VALORACIÓN FINAL	NÚMERO DE PROFESORADO	PORCENTAXE
DESEMPEÑO EXCELENTE	66	46,48%
DESEMPEÑO NOTABLE	75	52,82%
DESEMPEÑO ACEPTABLE	1	0,70%
TOTAL	142	100%

RESULTADOS FINAIS POR PORCENTAXE

